

LA COMMISSIONE DISTIMA

geom. Pierdomenico Abrami (Membro Collegio dei Geometri e Geometri Laureati)	dr. ing. Stefano Bongiovanni (Direttore Tecnico Consorzio di Bonifica Ledra - Tagliamento)
dr. ing. Giovanni Caineri (Consulente Consorzio di Bonifica Ledra - Tagliamento)	dr.ssa Fulvia Coloricchio (Rappresentante Caidretti)
dr.ssa agr. Pierina De Monte (Rappresentante Comune di Mereto di Tomba)	dr. Carletto Di Bert (Rappresentante Confagricoltura)
geom. Giacomo Gmp (Rappresentante CIA)	dr. Luigi Pravisani (Consulente Consorzio di Bonifica Ledra - Tagliamento)
p.a. Luca Pulina (Rappresentante Comune di Basiliano)	dr. agr. Angelo Zuccolo (Membro Ordine dei Dottori Agronomi e Dottori Forestali)

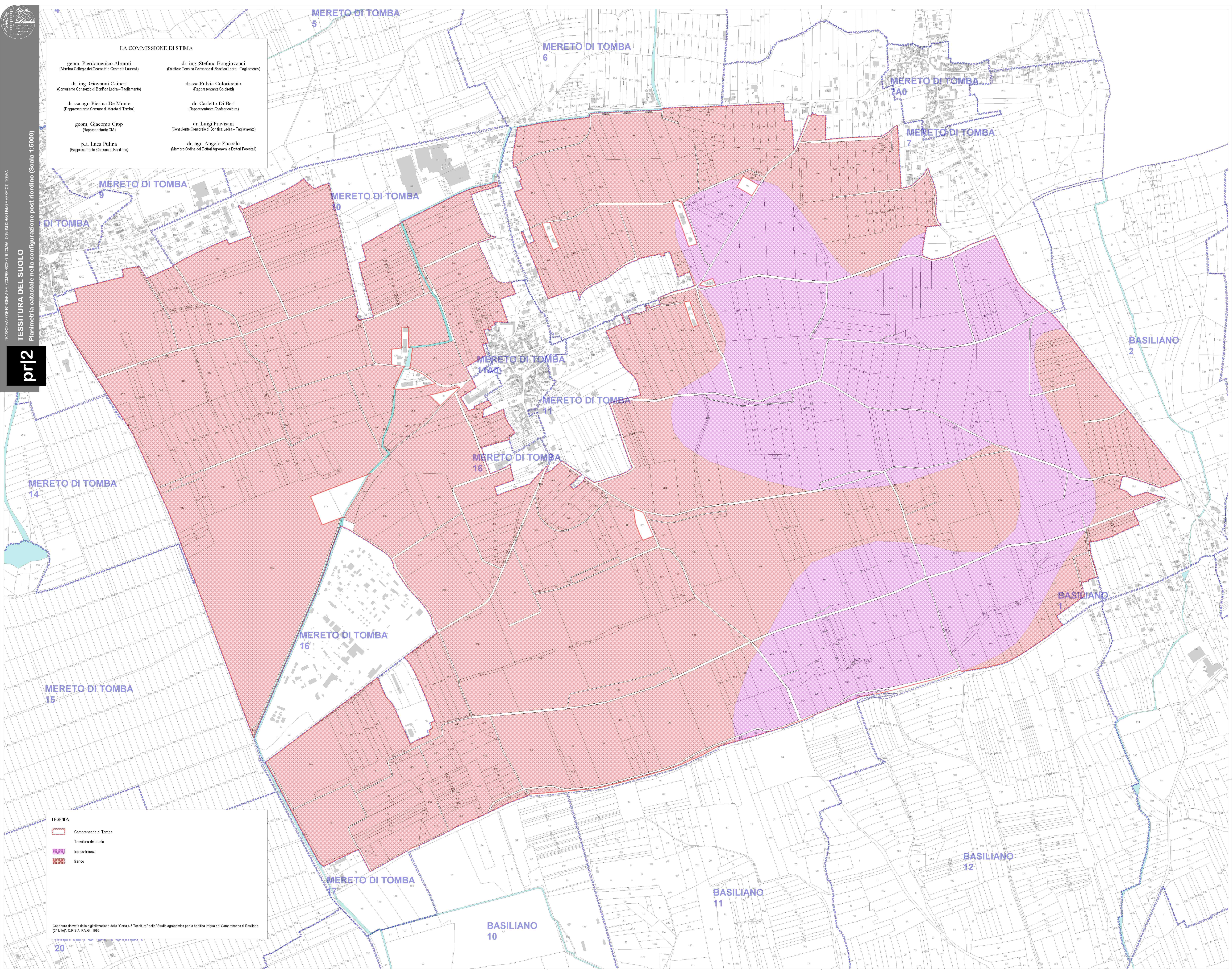

LEGENDA

- Comprensorio di Tomba
- Tessitura del suolo
- franco-limoso
- franco

Copertura ricavata dalla digitalizzazione della "Carta 4:5 Tessitura" dello "Studio agronomico per la bonifica iniqua del Comprensorio di Basiliano (2° lotto)", C.R.S.A. F.V.G., 1992