

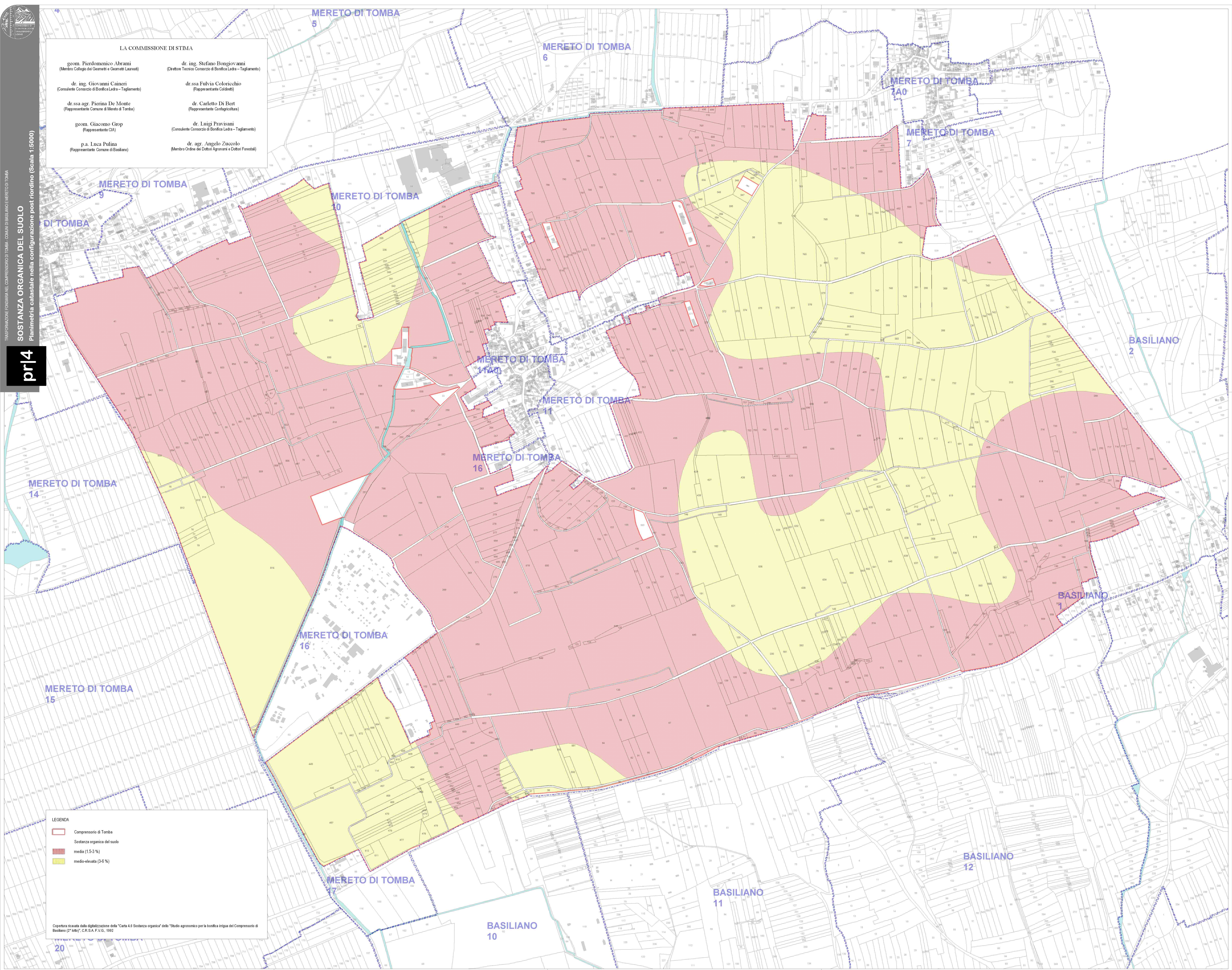

LA COMMISSIONE DISTIMA

geom. Pierdomenico Abrami (Membro Collegio dei Geometri e Geometri Laureati)	dr. ing. Stefano Bongiovanni (Direttore Tecnico Consorzio di Bonifica Ledra - Tagliamento)
dr. ing. Giovanni Caineri (Consulente Consorzio di Bonifica Ledra - Tagliamento)	dr.ssa Fulvia Coloricchio (Rappresentante Caidretti)
dr.ssa agr. Pierina De Monte (Rappresentante Comune di Mereto di Tomba)	dr. Carletto Di Bert (Rappresentante Confagricoltura)
geom. Giacomo Gmp (Rappresentante CIA)	dr. Luigi Pravisani (Consulente Consorzio di Bonifica Ledra - Tagliamento)
p.a. Luca Pulina (Rappresentante Comune di Basigliano)	dr. agr. Angelo Zuccolo (Membro Ordine dei Dottori Agronomi e Dottori Forestali)



LEGENDA

 Comprensorio di Tomba

 Sostanza organica del suolo

 media (1.5-3%)

 medio-elevata (3-6%)

Copertura ricavata dalla digitalizzazione della "Carta 4.0 Sostanza organica" dello "Studio agronomico per la bonifica irrigua del Comprensorio di Basigliano (2° lotto)", C.R.S.A. F.V.G. 1992