

LA COMMISSIONE DISTMA

geom. Pierdomenico Abrami (Membro Collegio dei Geometri e Geometri Laureati)	dr. ing. Stefano Bongiovanni (Direttore Tecnico Consorzio di Bonifica Leda - Tagliamento)
dr. ing. Giovanni Caineri (Consulente Consorzio di Bonifica Leda - Tagliamento)	dr.ssa Fulvia Coloricchio (Rappresentante Còdriti)
dr.ssa agr. Pierina De Monte (Rappresentante Comune di Mereto di Tomba)	dr. Carletto Di Bert (Rappresentante Confagricoltura)
geom. Giacomo Gmp (Rappresentante CIA)	dr. Luigi Pravisani (Consulente Consorzio di Bonifica Leda - Tagliamento)
p.a. Luca Pulina (Rappresentante Comune di Basigliano)	dr. agr. Angelo Zuccolo (Membro Ordine dei Dottori Agronomi e Dottori Forestali)

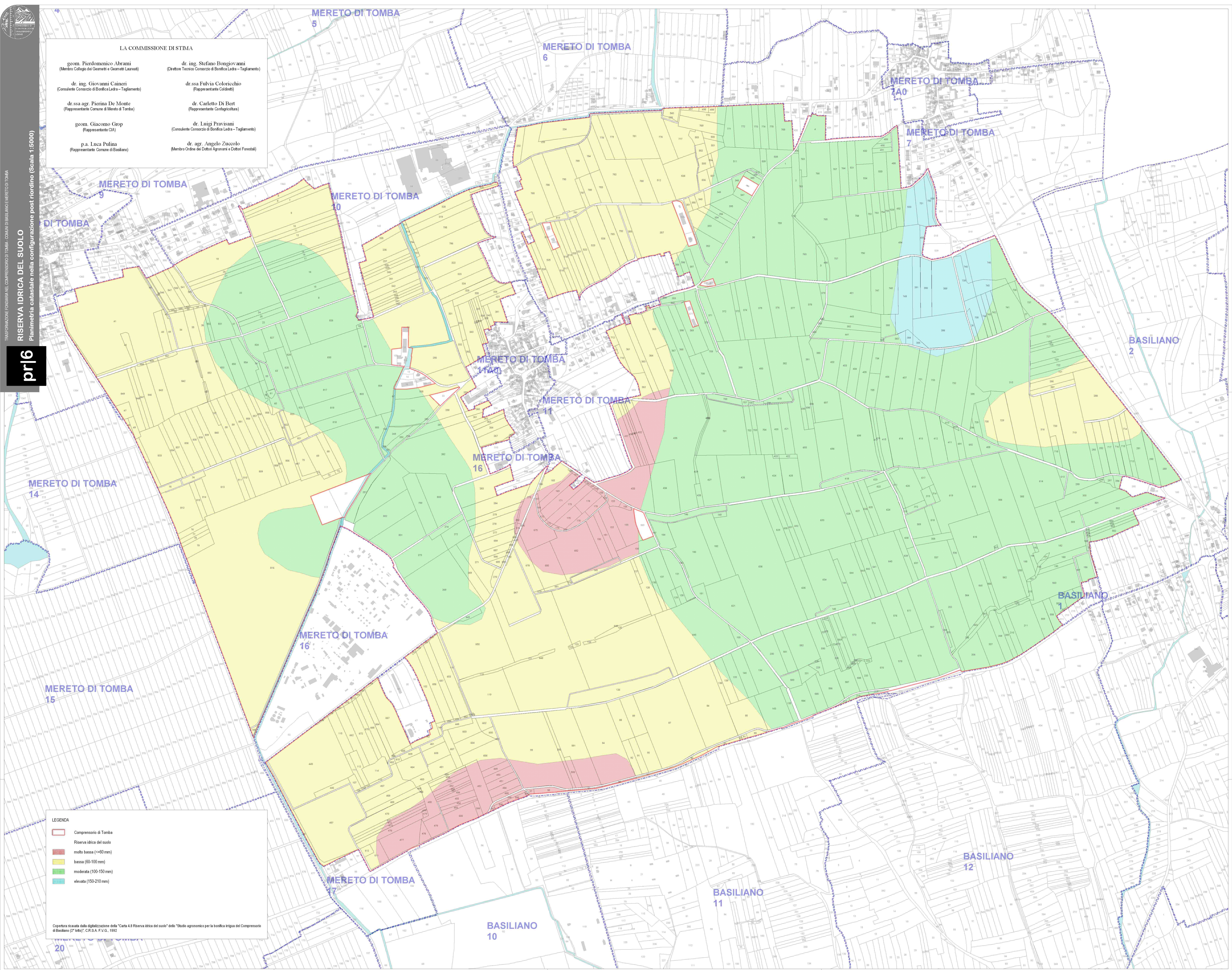

LEGENDA

- Comprensorio di Tomba
- Riserva idrica del suolo
- molto bassa (<=50 mm)
- bassa (50-100 mm)
- moderata (100-150 mm)
- elevata (150-210 mm)

Copertura ricavata dalla digitalizzazione della "Carta 4.0 Riserva idrica del suolo" dello "Studio agronomico per la bonifica irrigua del Comprensorio di Basigliano (2° lotto)", C.R.S.A. F.V.G., 1992