

LA COMMISSIONE DISTMA

geom. Pierdomenico Abrami  
(Membro Collegio dei Geometri e Geometri Laureati)

dr. ing. Stefano Bongiovanni  
(Direttore Tecnico Consorzio di Bonifica Ledra - Tagliamento)

dr. ing. Giovanni Caineri  
(Consulente Consorzio di Bonifica Ledra - Tagliamento)

dr. ssa agr. Pierina De Monte  
(Rappresentante Comune di Mereto di Tomba)

geom. Giacomo Gmp  
(Rappresentante CIA)

p.a. Luca Pulina  
(Rappresentante Comune di Basiliano)

dr. ing. Fulvia Coloricchio  
(Rappresentante Coldiretti)

dr. Carletto Di Bert  
(Rappresentante Confagricoltura)

dr. Luigi Pravisani  
(Consulente Consorzio di Bonifica Ledra - Tagliamento)

dr. agr. Angelo Zuccolo  
(Membro Ordine dei Dottori Agronomi e Dottori Forestali)

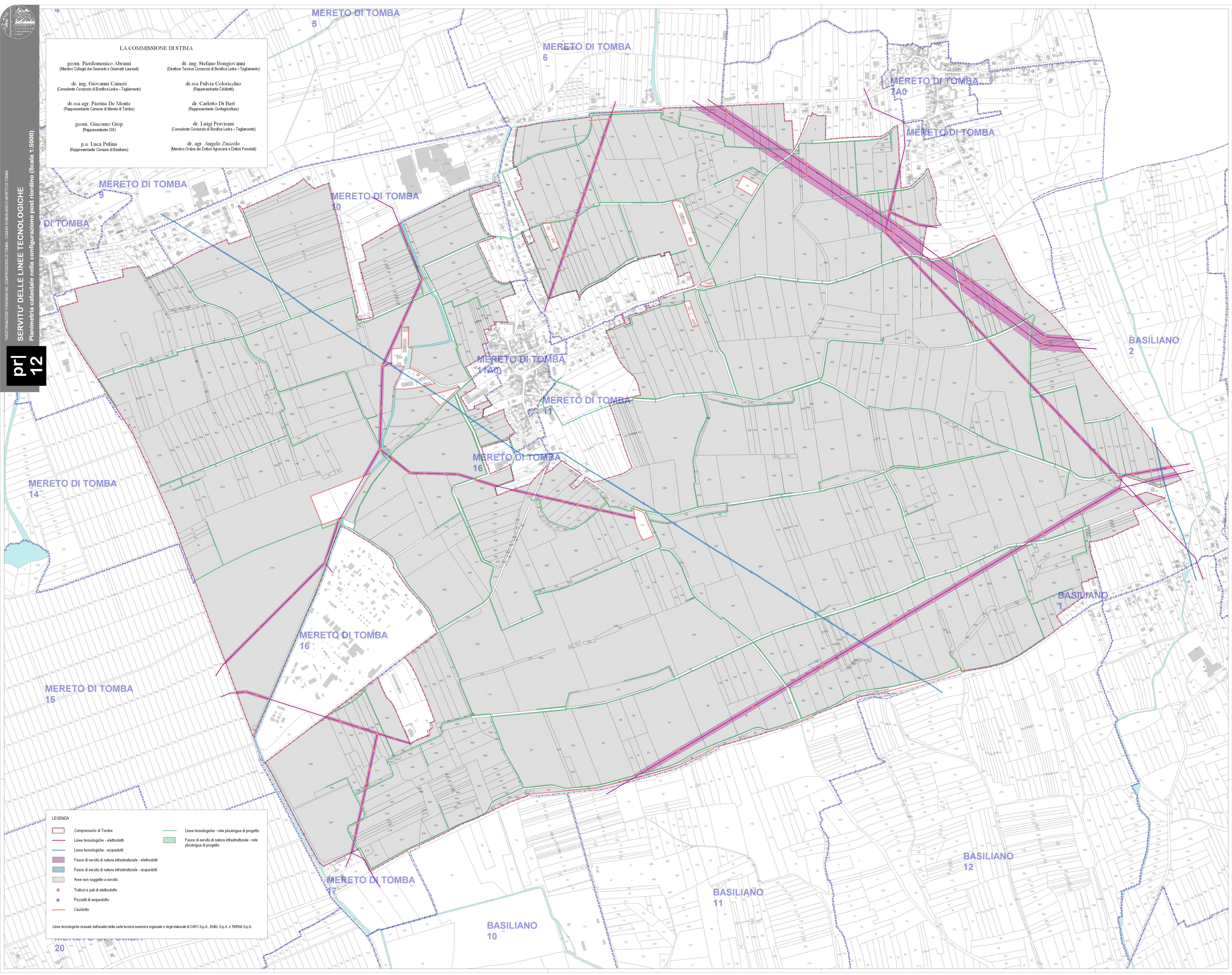

- LEGENDA
- Comprensorio di Tomba
  - Linee tecnologiche - elettrodotti
  - Linee tecnologiche - acquedotti
  - Fasce di servizi di natura infrastrutturale - elettrodotti
  - Fasce di servizi di natura infrastrutturale - acquedotti
  - Aree non soggette a servizio
  - Tralicci e pali di elettrodotto
  - Pozzetti di acquedotto
  - Cavodotto
  - Linee tecnologiche - rete plurivigna di progetto
  - Fasce di servizi di natura infrastrutturale - rete plurivigna di progetto

Linee tecnologiche ricavate dall'analisi della carta tecnica numerica regionale e degli elaborati di CAFC S.p.A., ENEL S.p.A. e TERNA S.p.A.