



INTERVENTO PER LA RAZIONALIZZAZIONE
 DELL'UTILIZZO DELLE RISORSE IDRICHE E DEL
 TERRITORIO AGRICOLO NEI COMUNI DI BASILIANO E
 MERETO DI TOMBA

CONSERVAZIONE E RICOSTITUZIONE VEGETALE
 Art. 7 comma 2 L.R. 28/02

ALLEGATO **2** STATO DEL VERDE
 ESISTENTE (STATO DI FATTO)
 cod. comm. 205 1:5.000

UDINE, 11.05.2010

I PROGETTISTI
 Ing. Stefano BONGIOVANNI
 Dott. agr. Andrea FABRIS
 Per. Agr. Luigi Dott. PRAVISANI

Resp. del procedimento	Studio e compilazione	Elaborazione grafica	Elaborazione informatica
Ing. Massimo Canal	Ing. Giovanni Calneri Massimo Salvador	Massimo Salvador	Ing. Ernesto Minaret

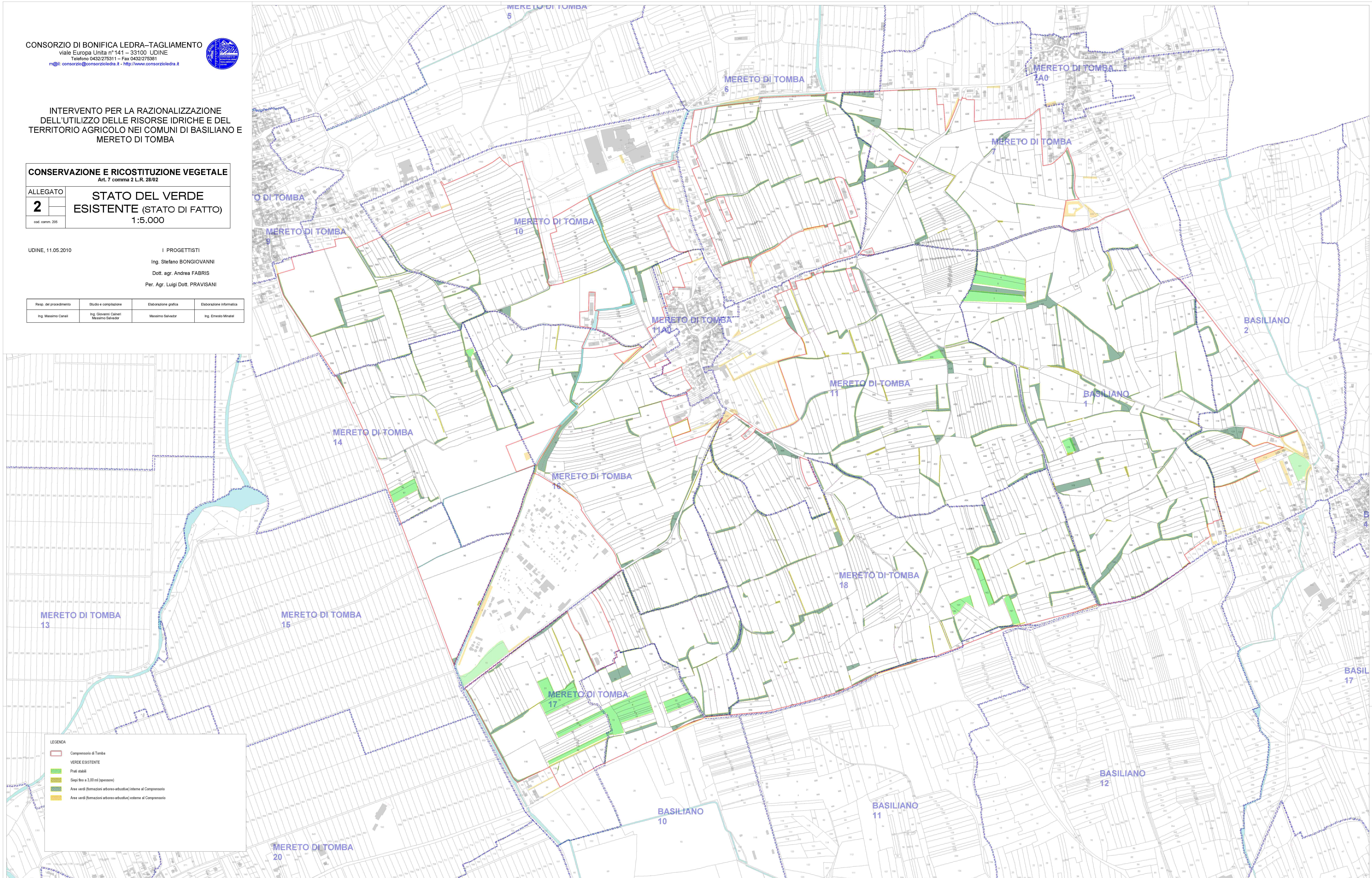

LEGENDA

- Compartimento di Tomba
- VERDE ESISTENTE**
- Prati stabili
- Siepi fino a 3,00 m (spessore)
- Aree verdi (formazioni arboreo-arbustive) interne al Compartimento
- Aree verdi (formazioni arboreo-arbustive) esterne al Compartimento