

Articolo 6, Legge regionale 29 aprile 2005, n. 9

# INVENTARIO DEI PRATI STABILI

## PRATI STABILI

- Tipologia A (Prati asciutti), B2 (Prati concimati/Poo-Looliet), C (Prati umidi)
- Tipologia B1 (Prati concimati - Arrenatereti)

- Confine di Stato
- Confine di Regione
- Confine di Provincia
- Confine di Comune

Scala 1:15.000

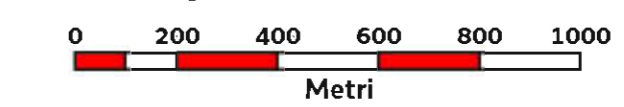

Base cartografica: Velizione CTRN FVG alla scala 1:10.000

01

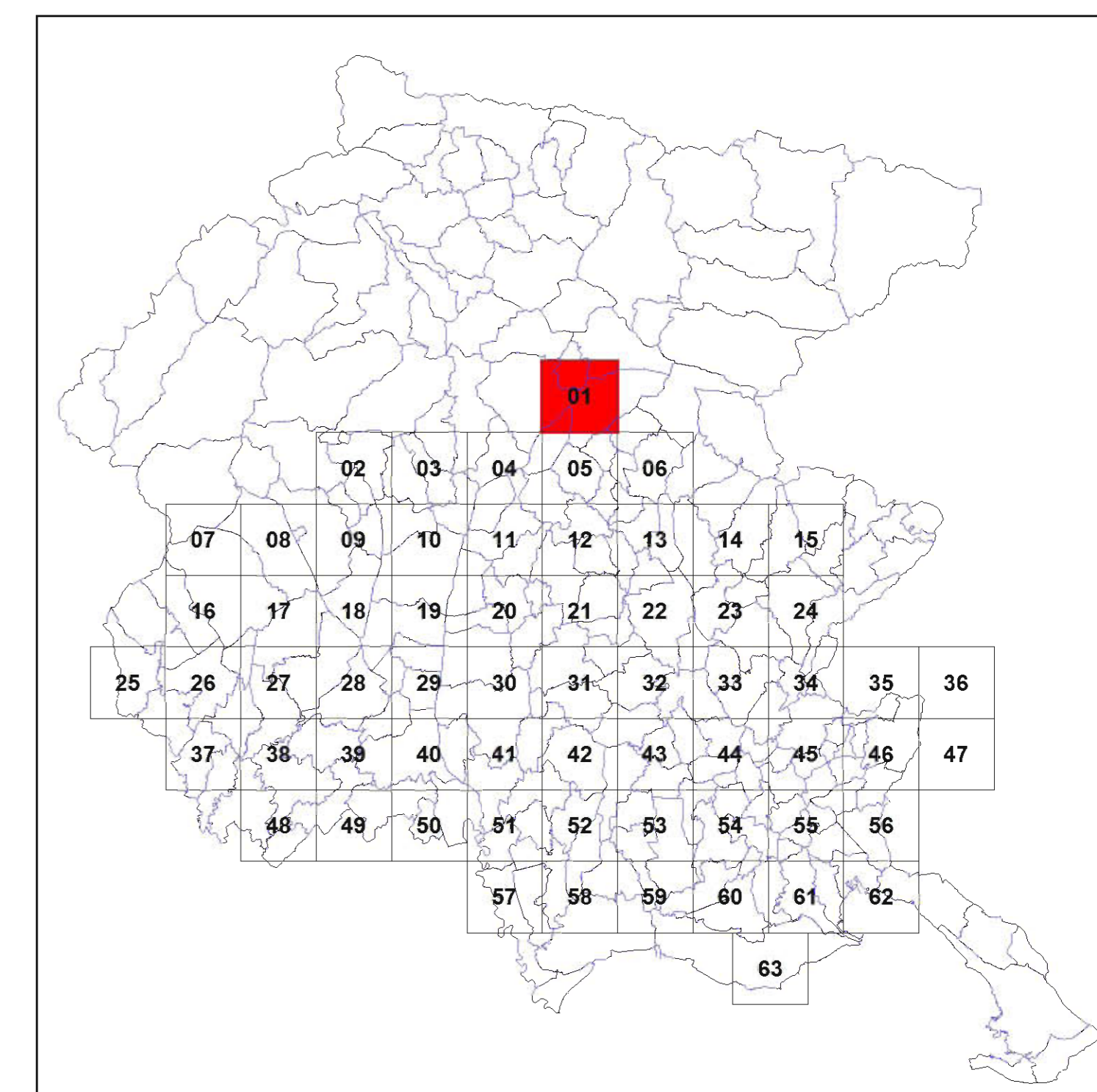



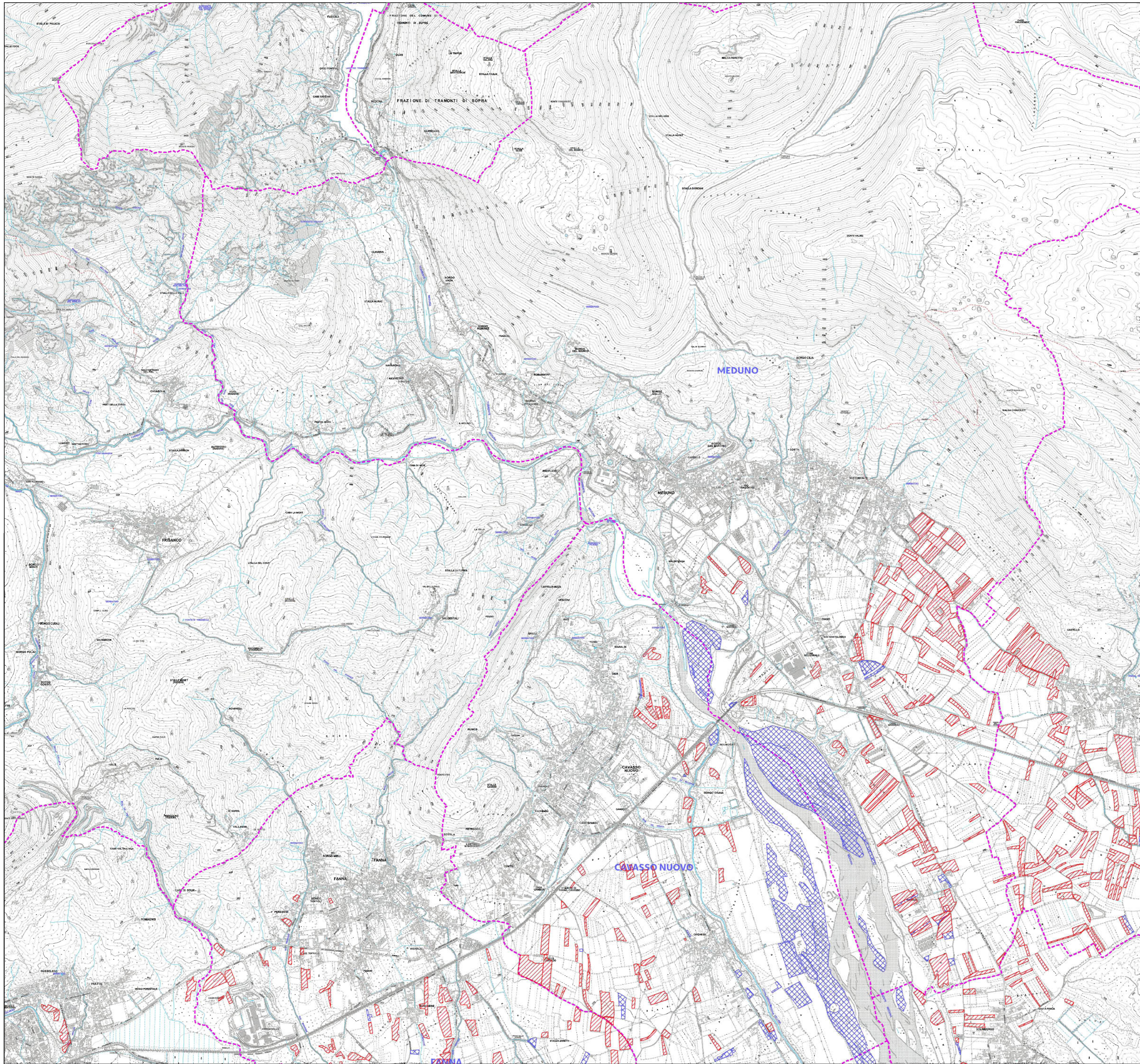

Quadro d'unione - Scala 1:650.000

**NOTA BENE** ai fini dell'applicazione della norma, la tipologia B1 si differenzia da tutte le altre tipologie, in quanto le superfici che le sono attribuite, oltre ad essere soggette alle disposizioni generali di legge, possono:  
- essere escluse dall'inventario qualora derivino da coltivazione effettuata successivamente all'1 gennaio 1992 (art. 3, c.2, lettera d);  
- essere autorizzate alla riduzione in deroga della superficie a prato stabile (art. 5, c.1, lettera b)

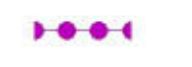

Articolo 6, Legge regionale 29 aprile 2005, n. 9

## INVENTARIO DEI PRATI STABILI

- PRATI STABILI**
-  Tipologia A (Prati asciutti), B2 (Prati concimati/Poo-Looliet), C (Prati umidi)
  -  Tipologia B1 (Prati concimati - Arrenatereti)
  -  Confine di Stato
  -  Confine di Regione
  -  Confine di Provincia
  -  Confine di Comune

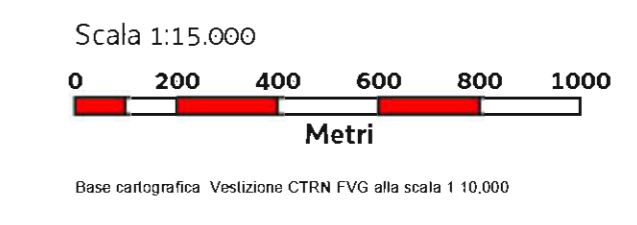

02

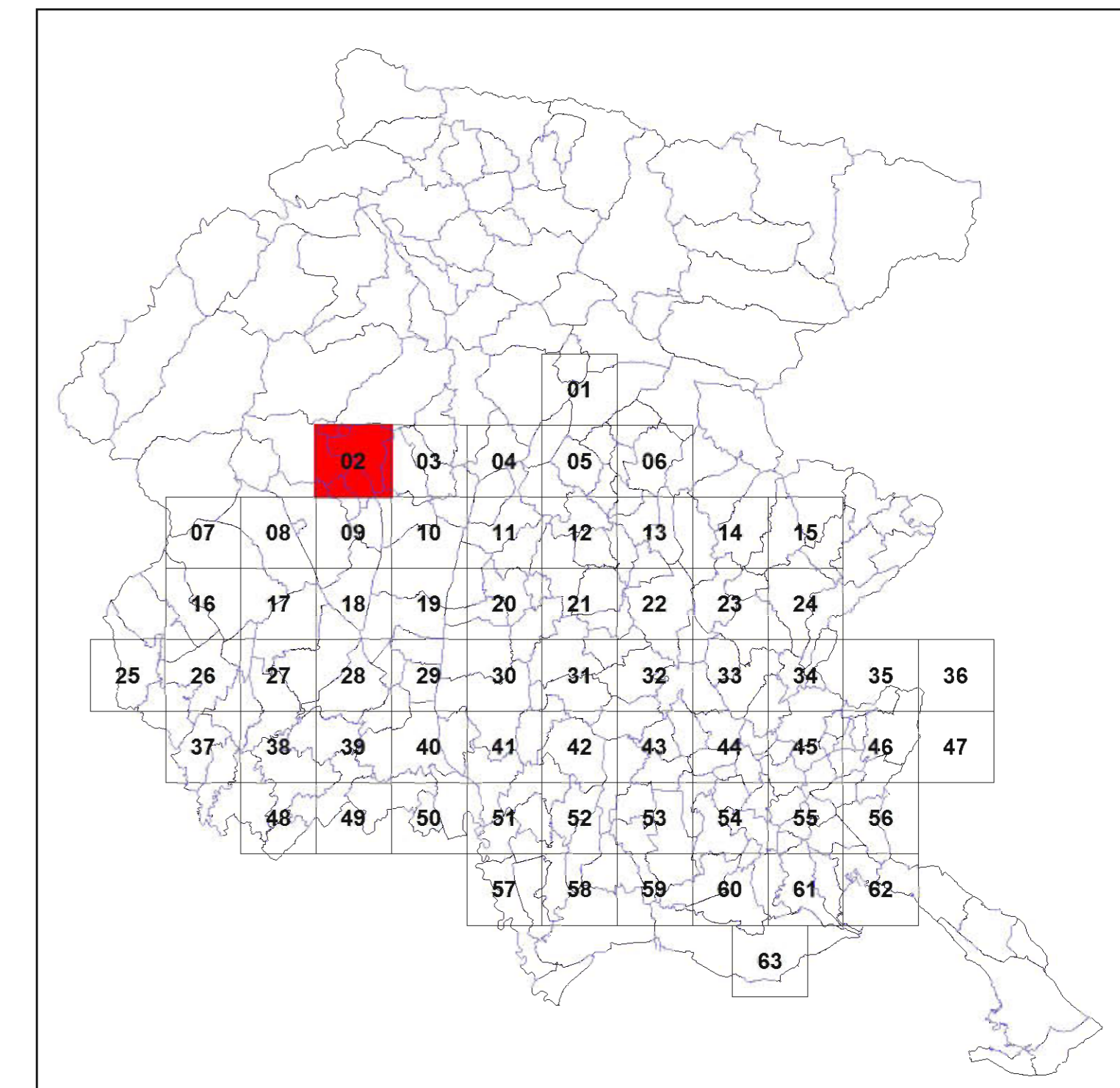

Quadro d'unione - Scala 1:650.000

**NOTA BENE** ai fini dell'applicazione della norma, la tipologia B1 si differenzia da tutte le altre tipologie, in quanto le superfici che le sono attribuite, oltre ad essere soggette alle disposizioni generali di legge, possono:

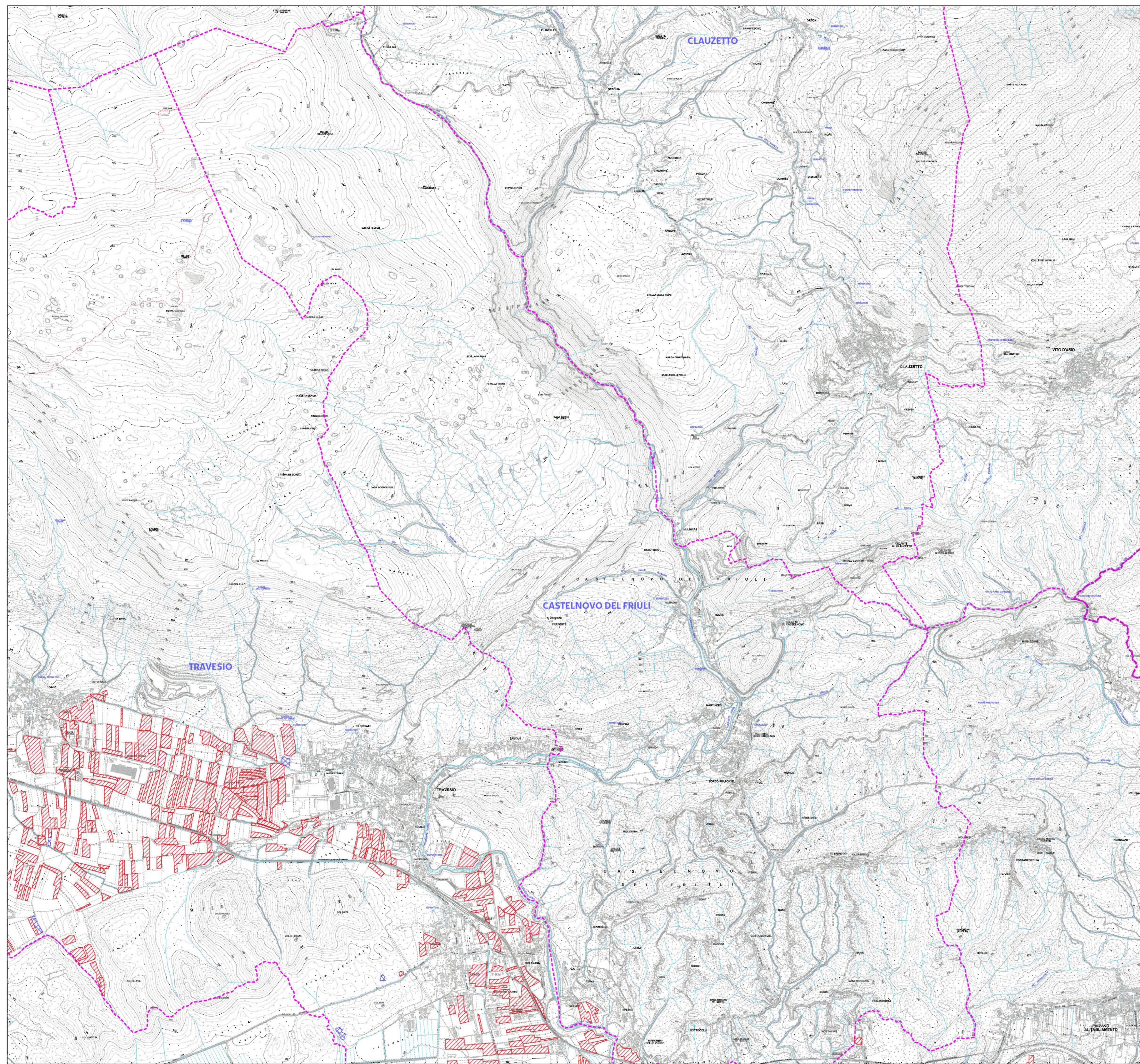

- essere escluse dall'inventario qualora derivino da coltivazione effettuata successivamente all'1 gennaio 1992 (art. 3, c.2, lettera a);
- essere autorizzate alla riduzione in deroga della superficie a prato stabile (art. 5, c.1, lettera b)



Articolo 6, Legge regionale 29 aprile 2005, n. 9

## INVENTARIO DEI PRATI STABILI

### PRATI STABILI

-  Tipologia A (Prati asciutti), B2 (Prati concimati/Poo-Loolieti), C (Prati umidi)
-  Tipologia B1 (Prati concimati - Arrenatereti)

-  Confine di Stato
-  Confine di Regione
-  Confine di Provincia
-  Confine di Comune

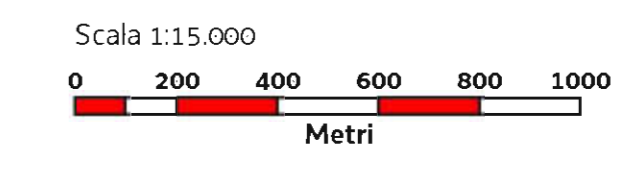

Base cartografica: Velizione CTRN FVG alla scala 1:10.000

03

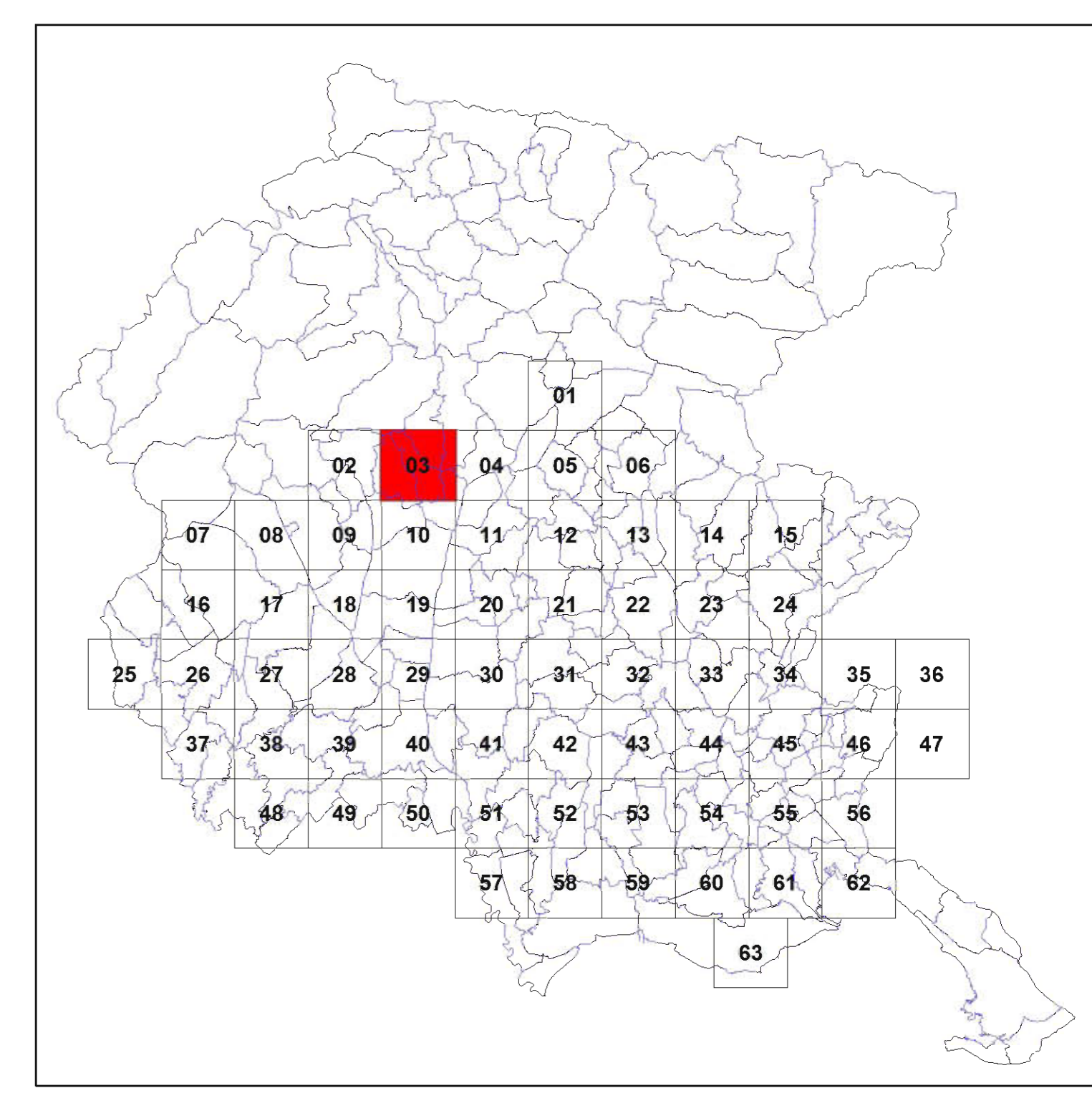

Quadro d'Unione - Scala 1:650.000

**NOTA BENE** ai fini dell'applicazione della norma, la tipologia B1 si differenzia da tutte le altre tipologie, in quanto le superfici che le sono attribuite, oltre ad essere soggette alle disposizioni generali di legge, possono:

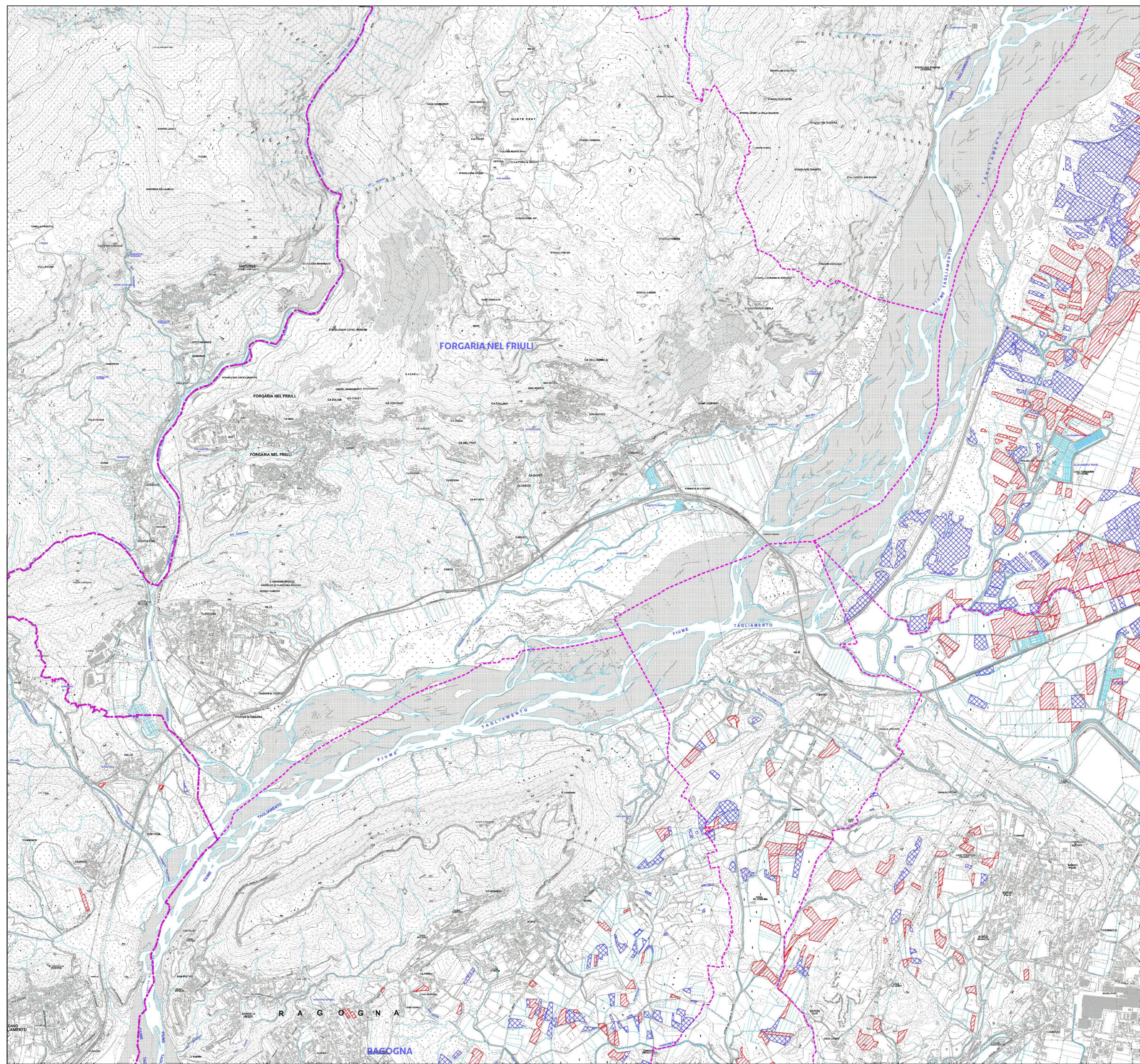

- essere escluse dall'inventario qualora derivino da coltivazione effettuata successivamente all'1 gennaio 1992 (art. 3, c. 2, lettera a);
- essere autorizzate alla riduzione in deroga della superficie a prato stabile (art. 5, c. 1, lettera b)



Articolo 6, Legge regionale 29 aprile 2005, n. 9

## INVENTARIO DEI PRATI STABILI

### PRATI STABILI

-  Tipologia A (Prati asciutti), B2 (Prati concimati/Poo-Looliet), C (Prati umidi)
-  Tipologia B1 (Prati concimati - Arrenatereti)

-  Confine di Stato
-  Confine di Regione
-  Confine di Provincia
-  Confine di Comune

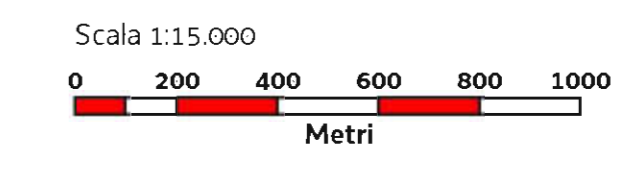

Base cartografica: Velizione CTRN FVG alla scala 1:10.000

04

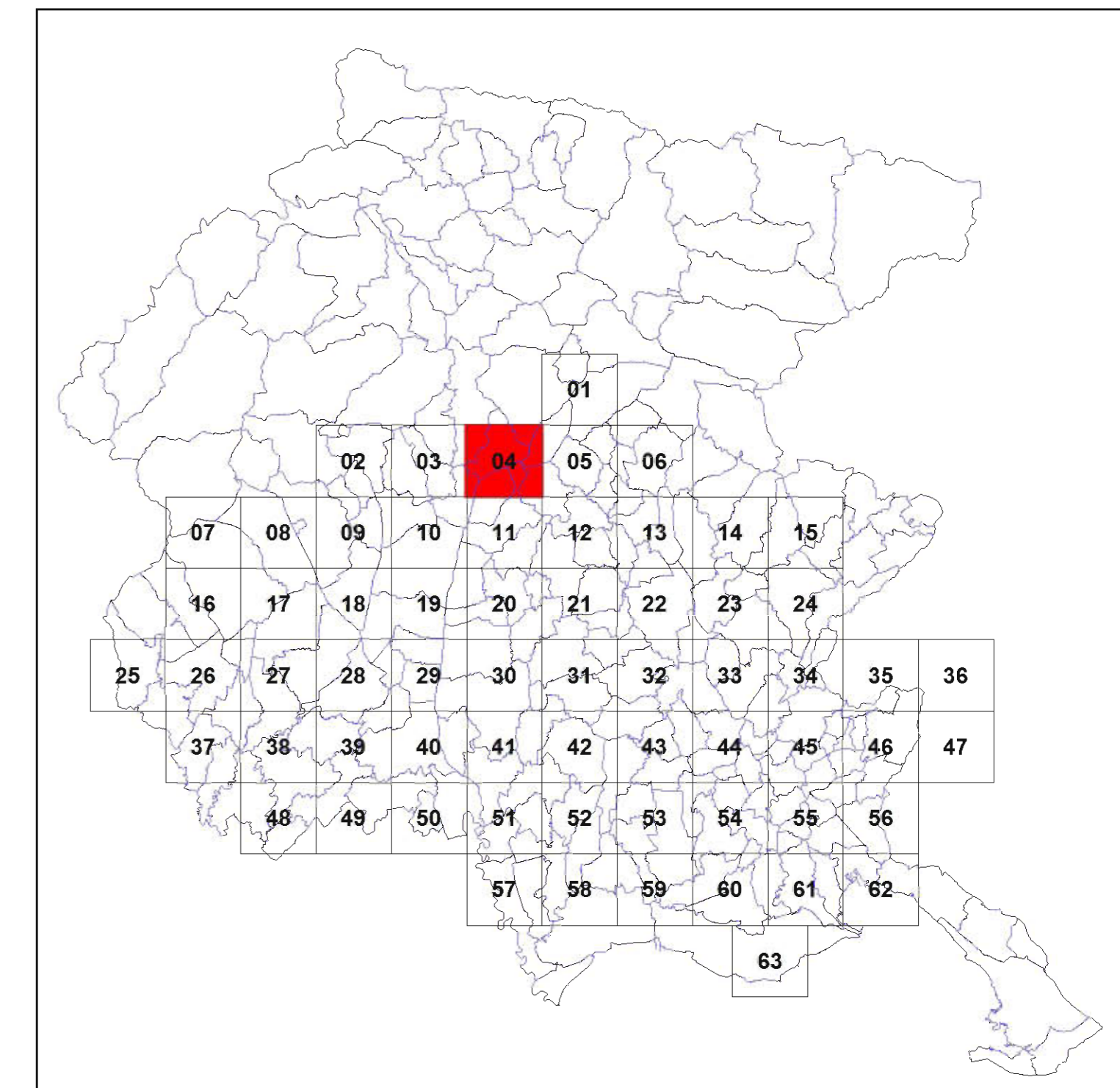

Quadro d'unione - Scala 1:650.000

**NOTA BENE** ai fini dell'applicazione della norma, la tipologia B1 si differenzia da tutte le altre tipologie, in quanto le superfici che le sono attribuite, oltre ad essere soggette alle disposizioni generali di legge, possono:



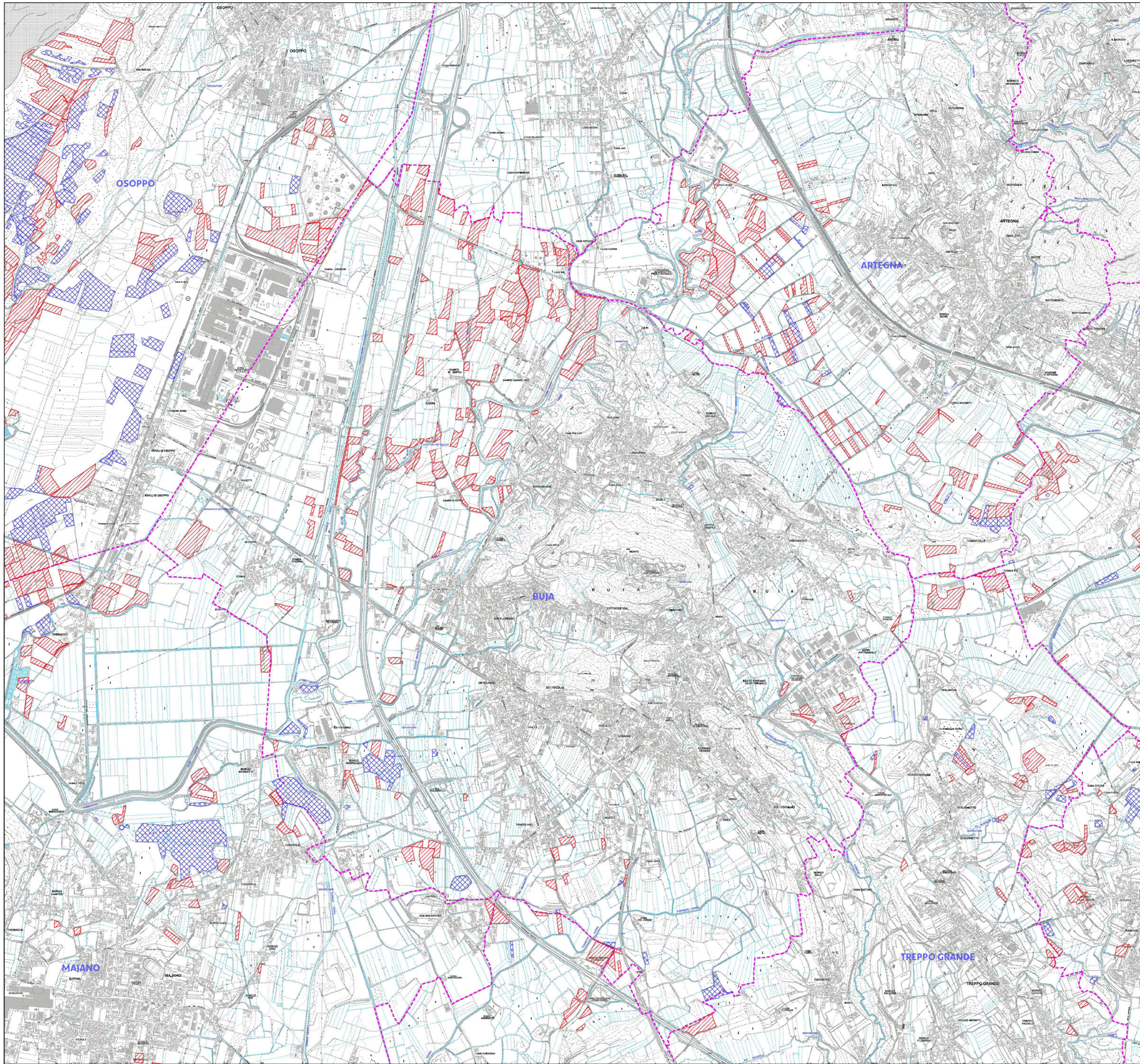



- essere escluse dall'inventario qualora derivino da coltivazione effettuata successivamente all'1 gennaio 1992 (art. 3, c.2, lettera a);
- essere autorizzate alla riduzione in deroga della superficie a prato stabile (art. 5, c.1, lettera b)



Articolo 6, Legge regionale 29 aprile 2005, n. 9

## INVENTARIO DEI PRATI STABILI

### PRATI STABILI

-  Tipologia A (Prati asciutti), B2 (Prati concimati/Poo-Loolieti), C (Prati umidi)
-  Tipologia B1 (Prati concimati - Arrenatereti)
-  Confine di Stato
-  Confine di Regione
-  Confine di Provincia
-  Confine di Comune

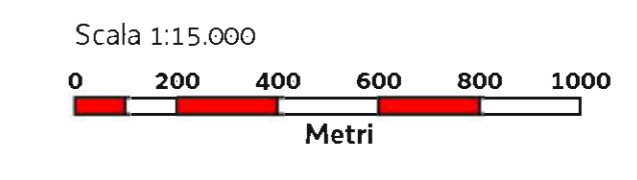

Base cartografica: Velizione CTRN FVG alla scala 1:10.000

05

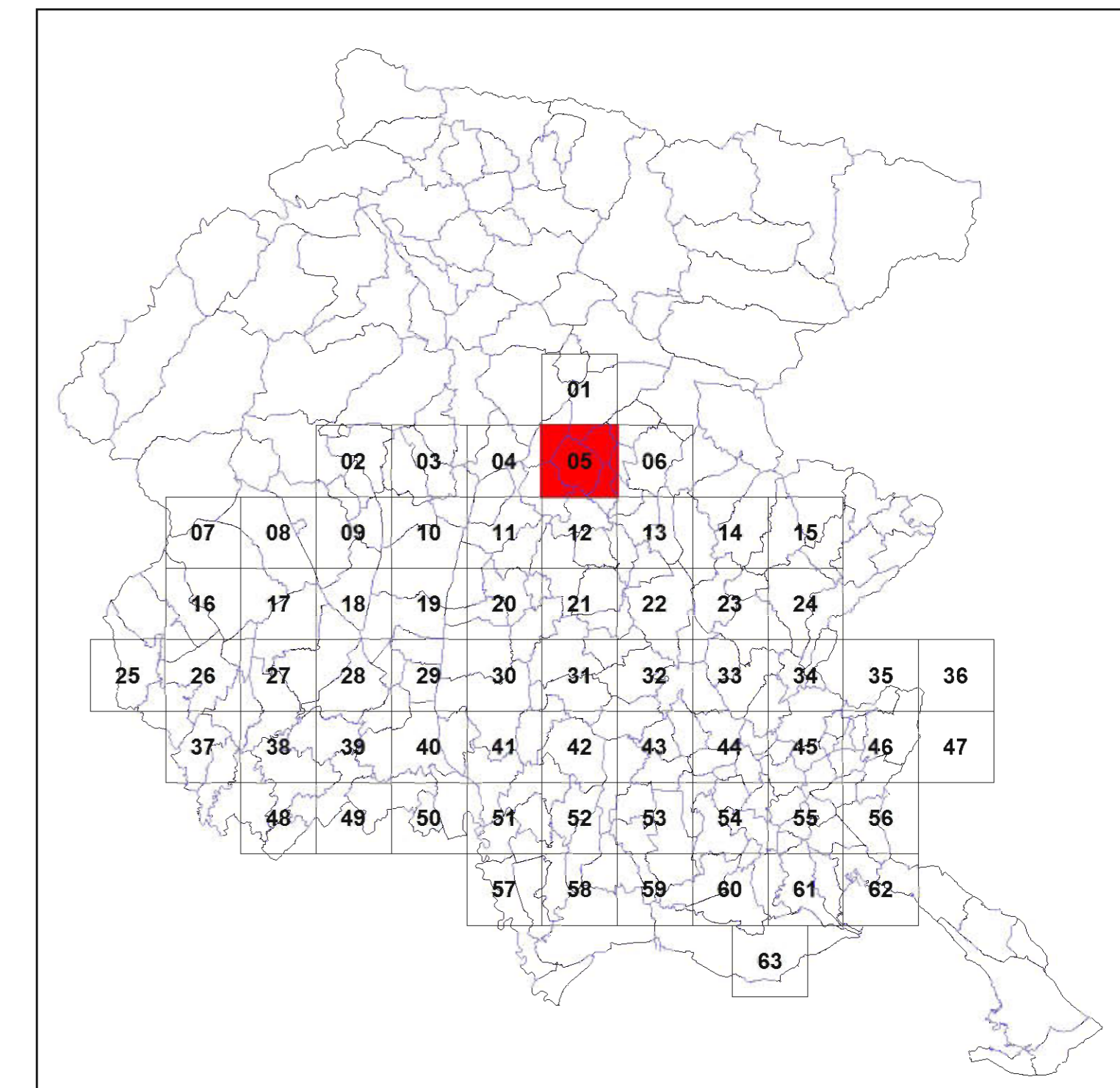

Quadro d'unione - Scala 1:650.000

**NOTA BENE** ai fini dell'applicazione della norma, la tipologia B1 si differenzia da tutte le altre tipologie, in quanto le superfici che le sono attribuite, oltre ad essere soggette alle disposizioni generali di legge, possono:

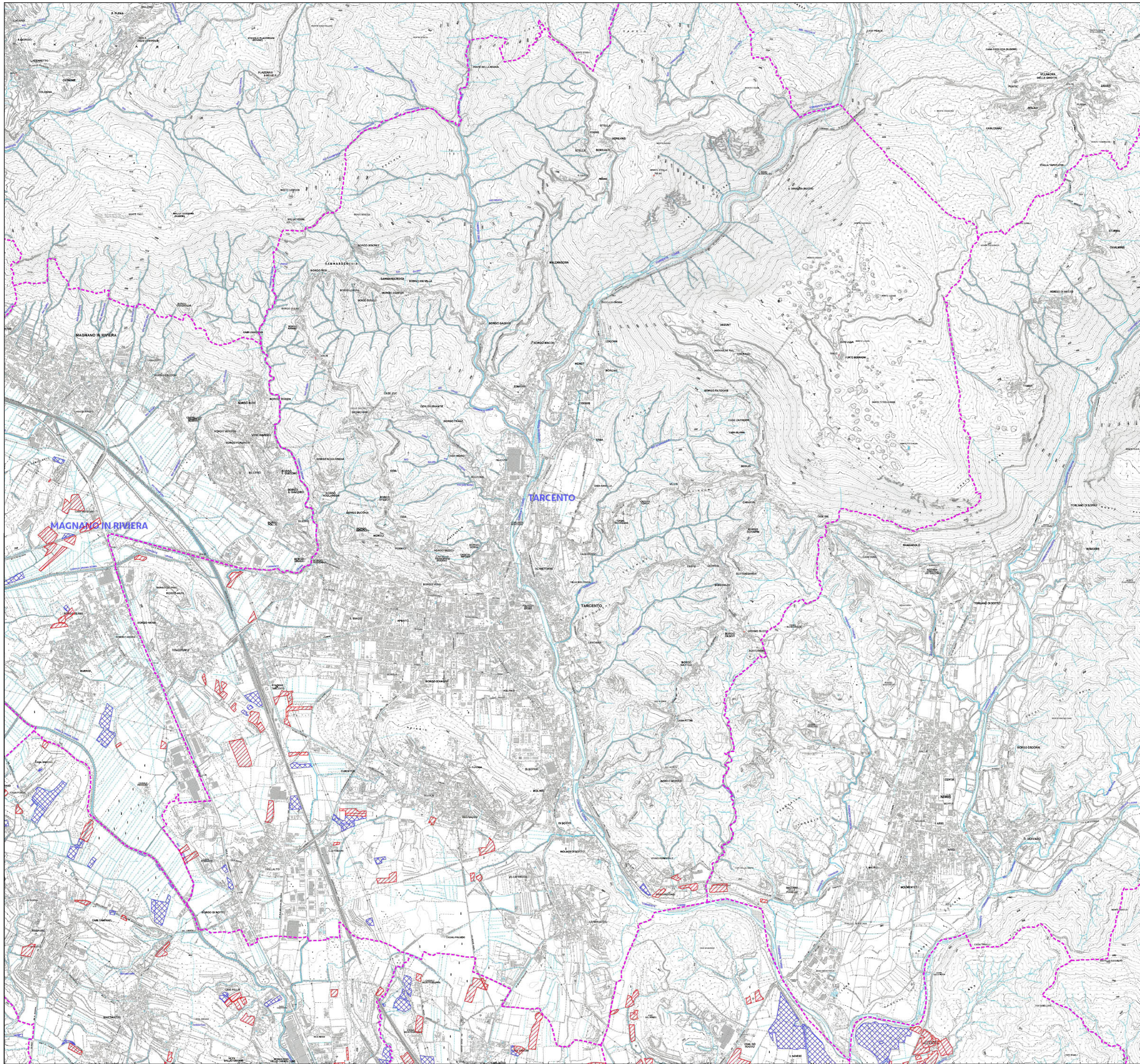

- essere escluse dall'inventario qualora derivino da coltivazione effettuata successivamente all'1 gennaio 1992 (art. 3, c. 2, lettera a);
- essere autorizzate alla riduzione in deroga della superficie a prato stabile (art. 5, c. 1, lettera b)



Articolo 6, Legge regionale 29 aprile 2005, n. 9

## INVENTARIO DEI PRATI STABILI

### PRATI STABILI

-  Tipologia A (Prati asciutti), B2 (Prati concimati/Poo-Looliet), C (Prati umidi)
-  Tipologia B1 (Prati concimati - Arrenatereti)

-  Confine di Stato
-  Confine di Regione
-  Confine di Provincia
-  Confine di Comune

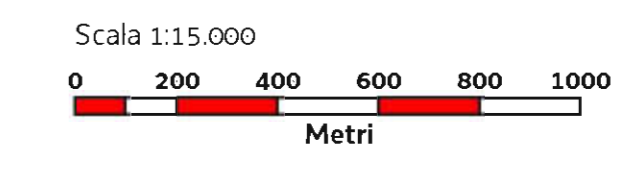

Base cartografica: Velizione CTRN FVG alla scala 1:10.000

06



Quadro d'unione - Scala 1:650.000

**NOTA BENE** ai fini dell'applicazione della norma, la tipologia B1 si differenzia da tutte le altre tipologie, in quanto le superfici che le sono attribuite, oltre ad essere soggette alle disposizioni generali di legge, possono:

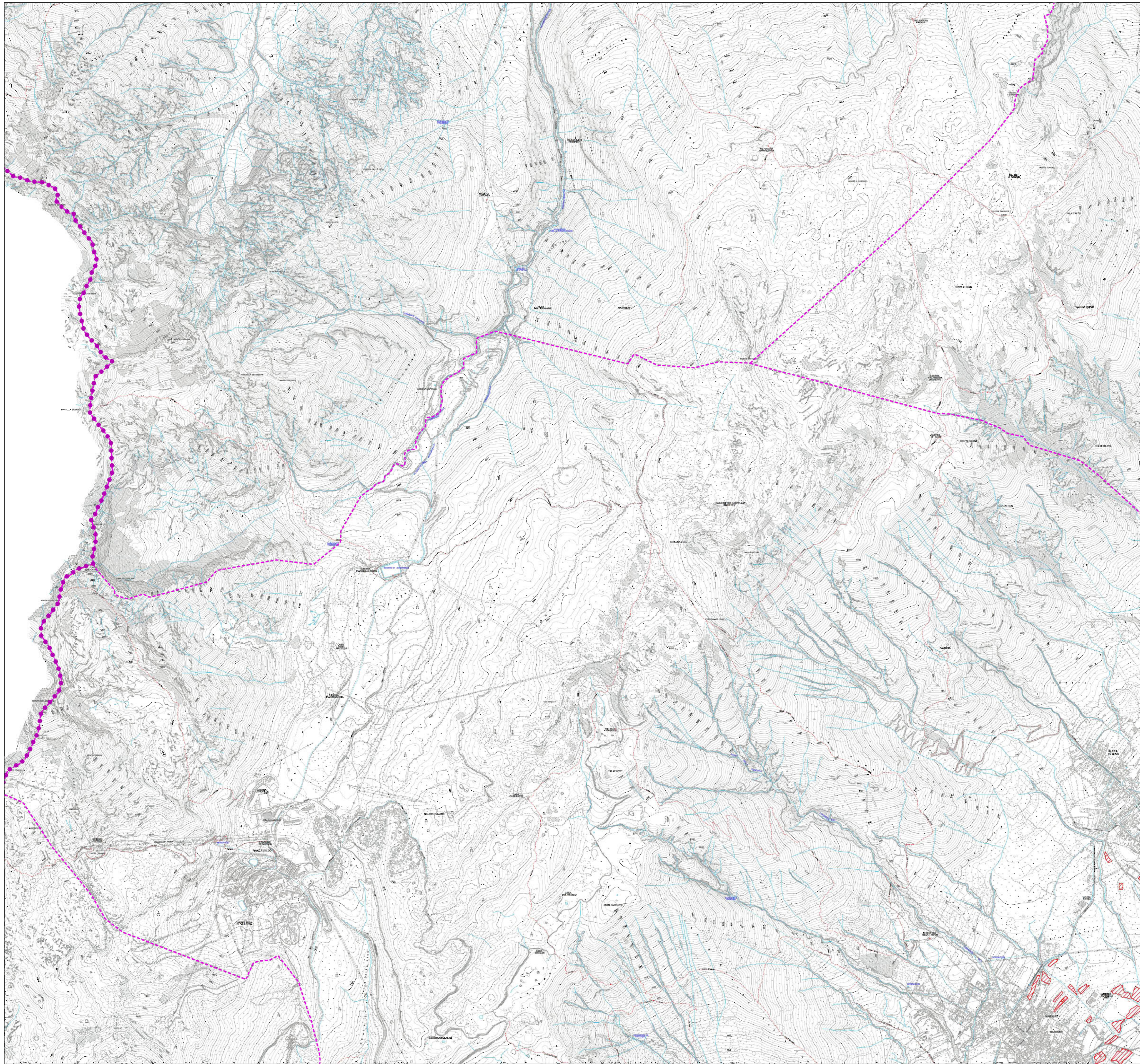

- essere escluse dall'inventario qualora derivino da coltivazione effettuata successivamente all'1 gennaio 1992 (art. 3, c.2, lettera a);
- essere autorizzate alla riduzione in deroga della superficie a prato stabile (art. 5, c.1, lettera b)



Articolo 6, Legge regionale 29 aprile 2005, n. 9

## INVENTARIO DEI PRATI STABILI

### PRATI STABILI

-  Tipologia A (Prati asciutti), B2 (Prati concimati/Poo-Loolietti), C (Prati umidi)
-  Tipologia B1 (Prati concimati - Arrenatereti)

-  Confine di Stato
-  Confine di Regione
-  Confine di Provincia
-  Confine di Comune

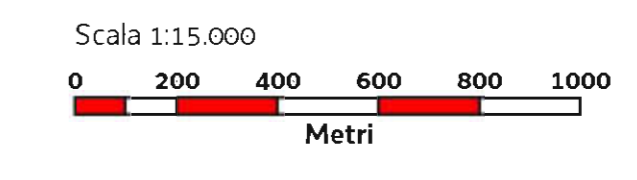

Base cartografica: Velizione CTRN FVG alla scala 1:10.000

07

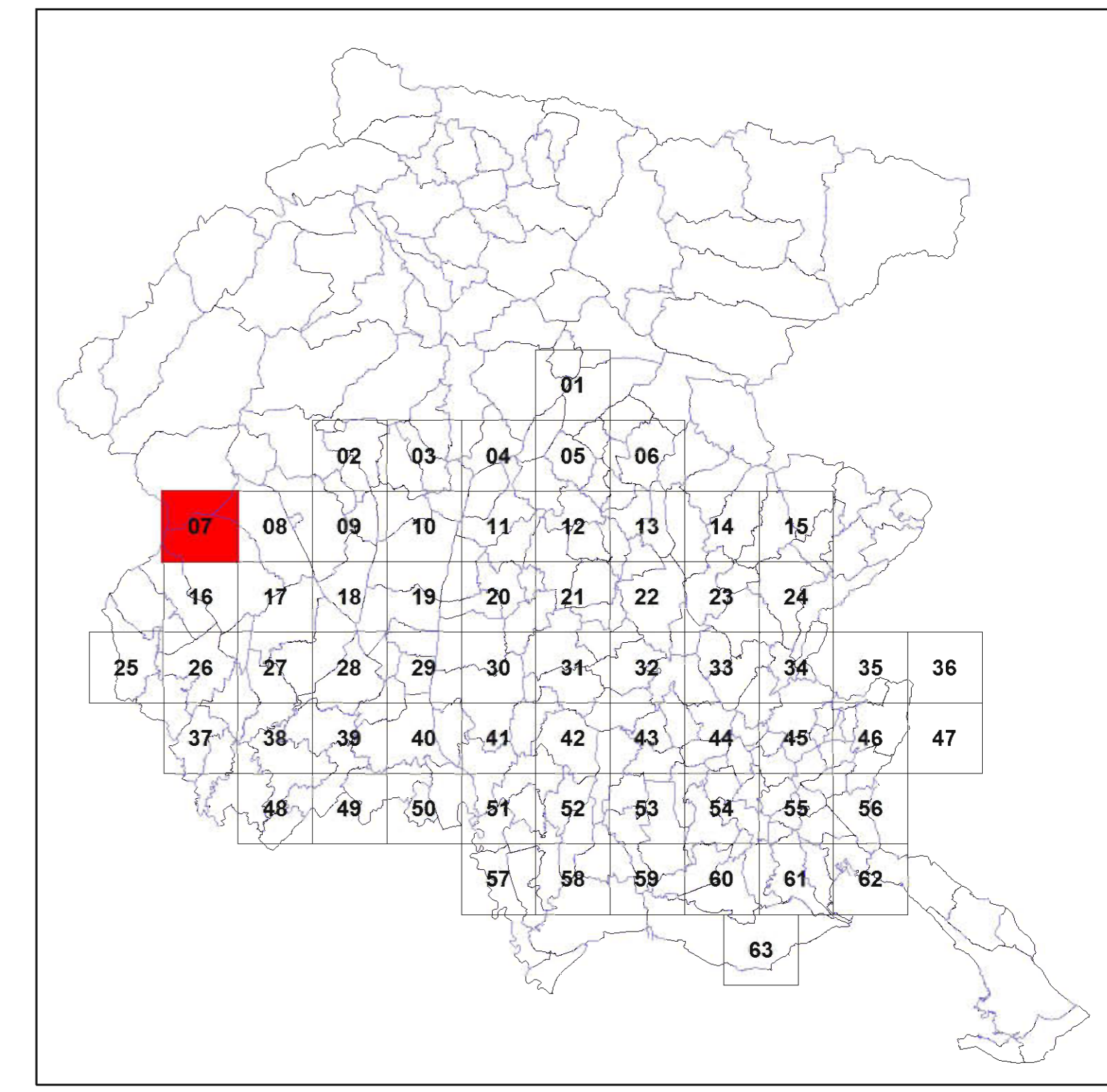

Quadro d'unione - Scala 1:650.000

**NOTA BENE** ai fini dell'applicazione della norma, la tipologia B1 si differenzia da tutte le altre tipologie, in quanto le superfici che le sono attribuite, oltre ad essere soggette alle disposizioni generali di legge, possono:

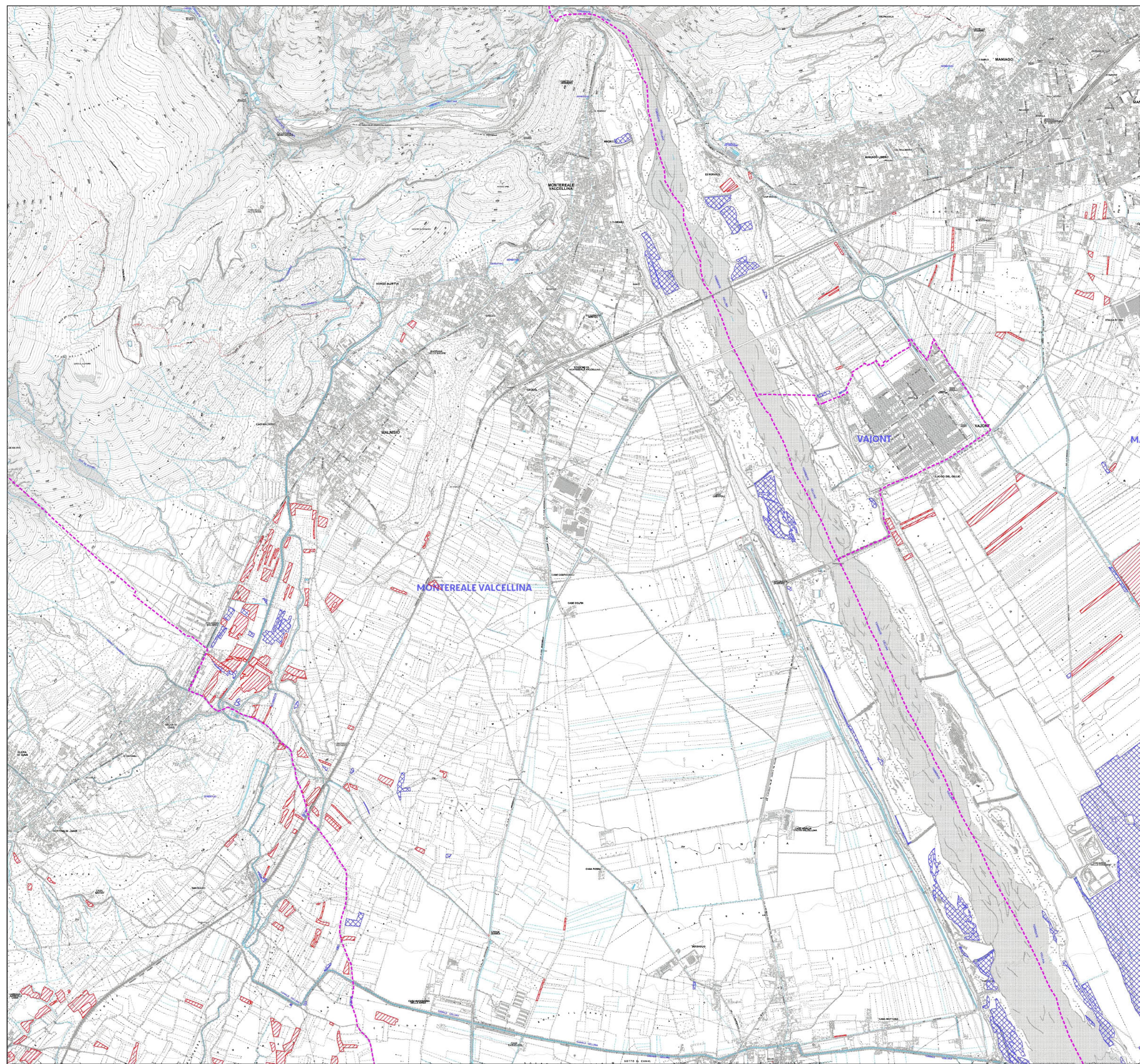

- essere escluse dall'inventario qualora derivino da coltivazione effettuata successivamente all'1 gennaio 1992 ( art. 3, c.2, lettera d);
- essere autorizzate alla riduzione in deroga della superficie a prato stabile ( art. 5, c.1, lettera b)



Articolo 6, Legge regionale 29 aprile 2005, n. 9

## INVENTARIO DEI PRATI STABILI

### PRATI STABILI

-  Tipologia A (Prati asciutti), B2 (Prati concimati/Poo-Loolietti), C (Prati umidi)
-  Tipologia B1 (Prati concimati - Arrenatereti)

-  Confine di Stato
-  Confine di Regione
-  Confine di Provincia
-  Confine di Comune

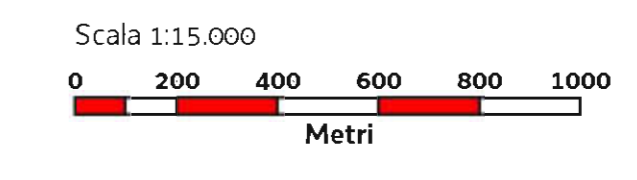

Base cartografica: Velizione CTRN FVG alla scala 1:10.000

08

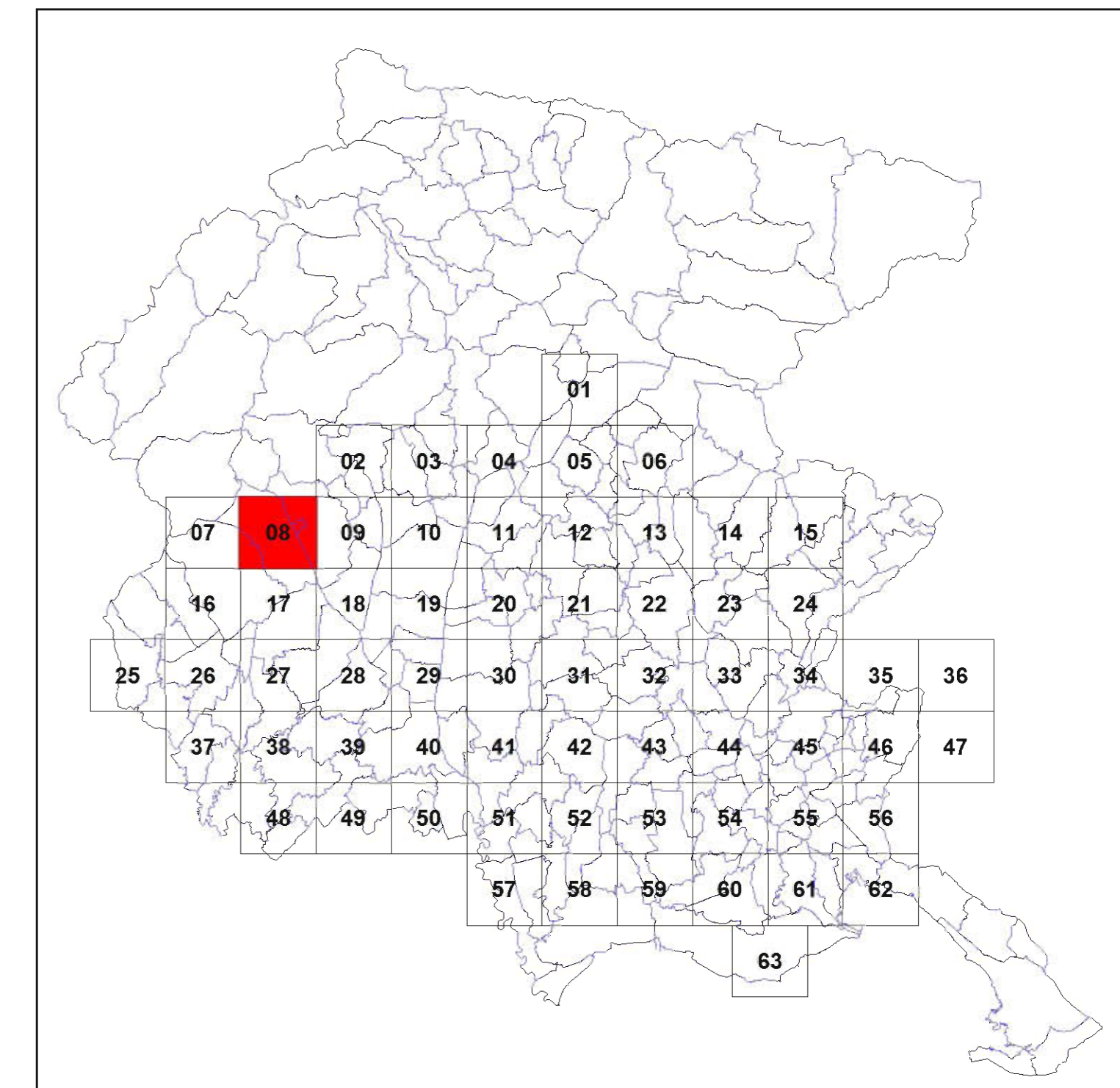

Quadro d'unione - Scala 1:650.000

**NOTA BENE** ai fini dell'applicazione della norma, la tipologia B1 si differenzia da tutte le altre tipologie, in quanto le superfici che le sono attribuite, oltre ad essere soggette alle disposizioni generali di legge, possono:



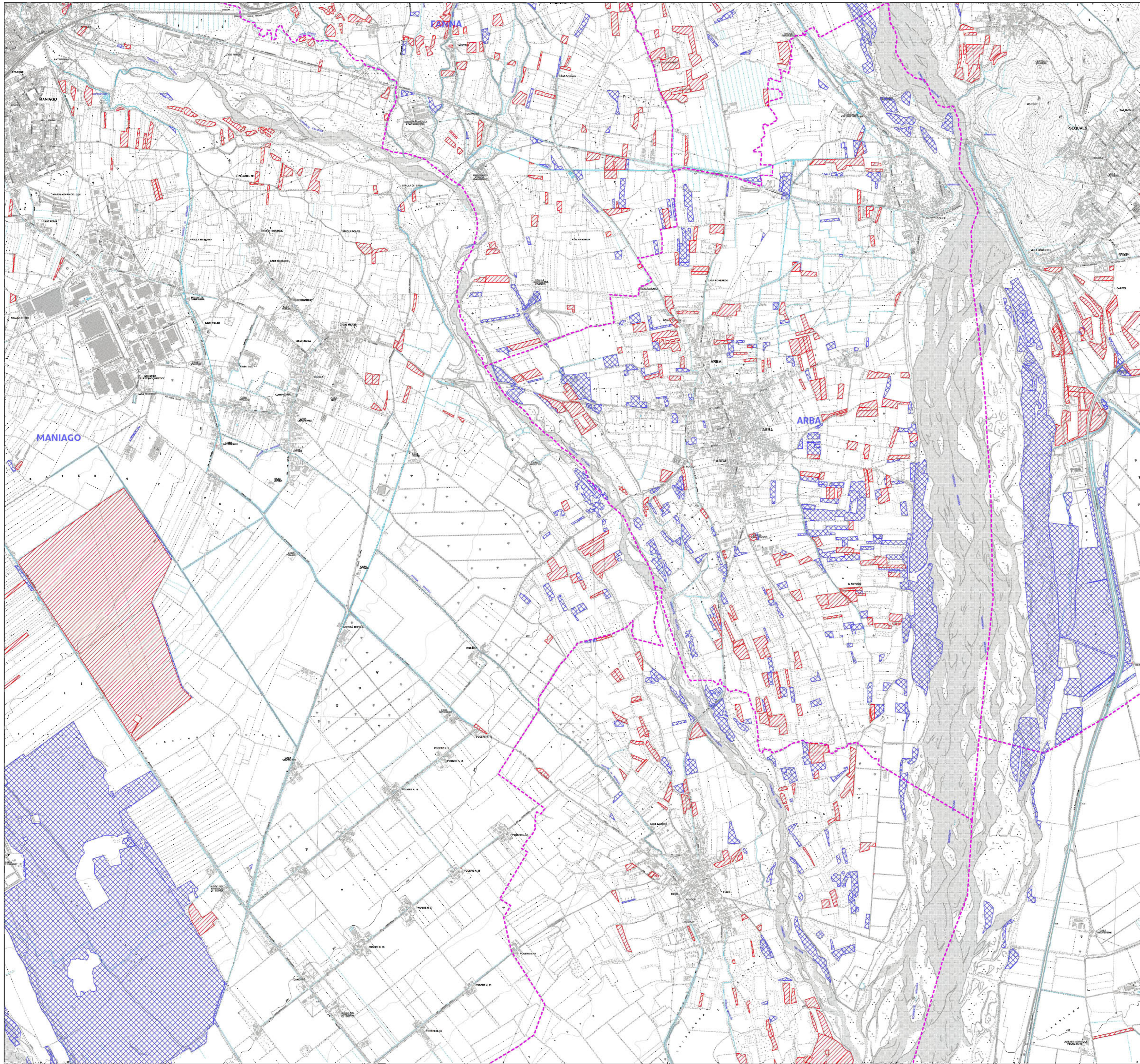

- essere escluse dall'inventario qualora derivino da coltivazione effettuata successivamente all'1 gennaio 1992 (art. 3, c.2, lettera a);
- essere autorizzate alla riduzione in deroga della superficie a prato stabile (art. 5, c.1, lettera b)



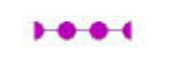

Articolo 6, Legge regionale 29 aprile 2005, n. 9

## INVENTARIO DEI PRATI STABILI

- PRATI STABILI**
-  Tipologia A (Prati asciutti), B2 (Prati concimati/Poo-Loolieti), C (Prati umidi)
  -  Tipologia B1 (Prati concimati - Arrenatereti)
  -  Confine di Stato
  -  Confine di Regione
  -  Confine di Provincia
  -  Confine di Comune

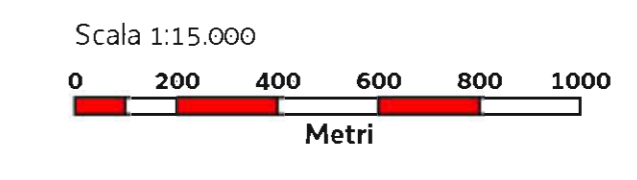

Base cartografica: Velivisione CTRN FVG alla scala 1:10.000

09

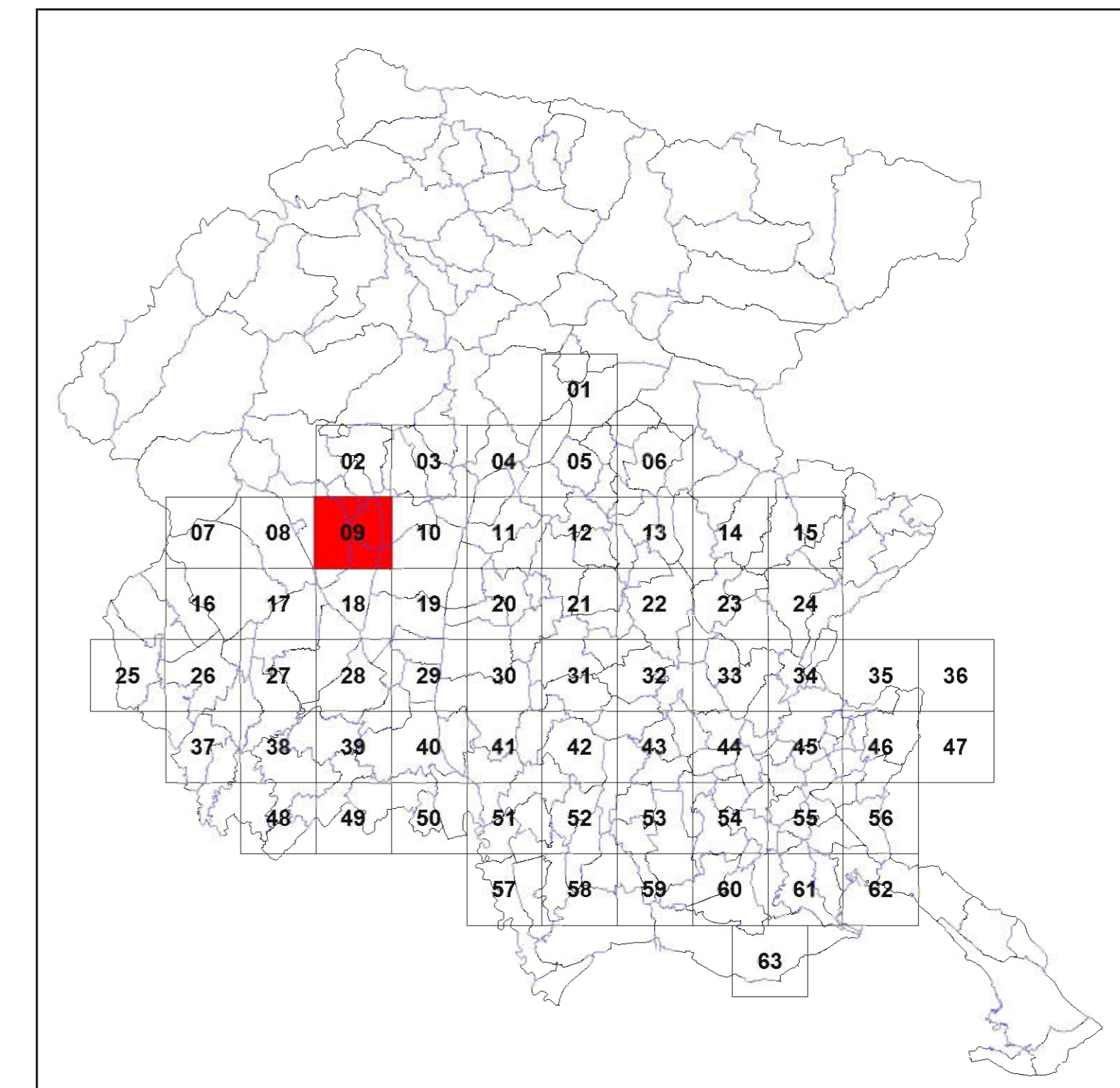

Quadro d'unione - Scala 1:650.000

**NOTA BENE** ai fini dell'applicazione della norma, la tipologia B1 si differenzia da tutte le altre tipologie, in quanto le superfici che le sono attribuite, oltre ad essere soggette alle disposizioni generali di legge, possono:

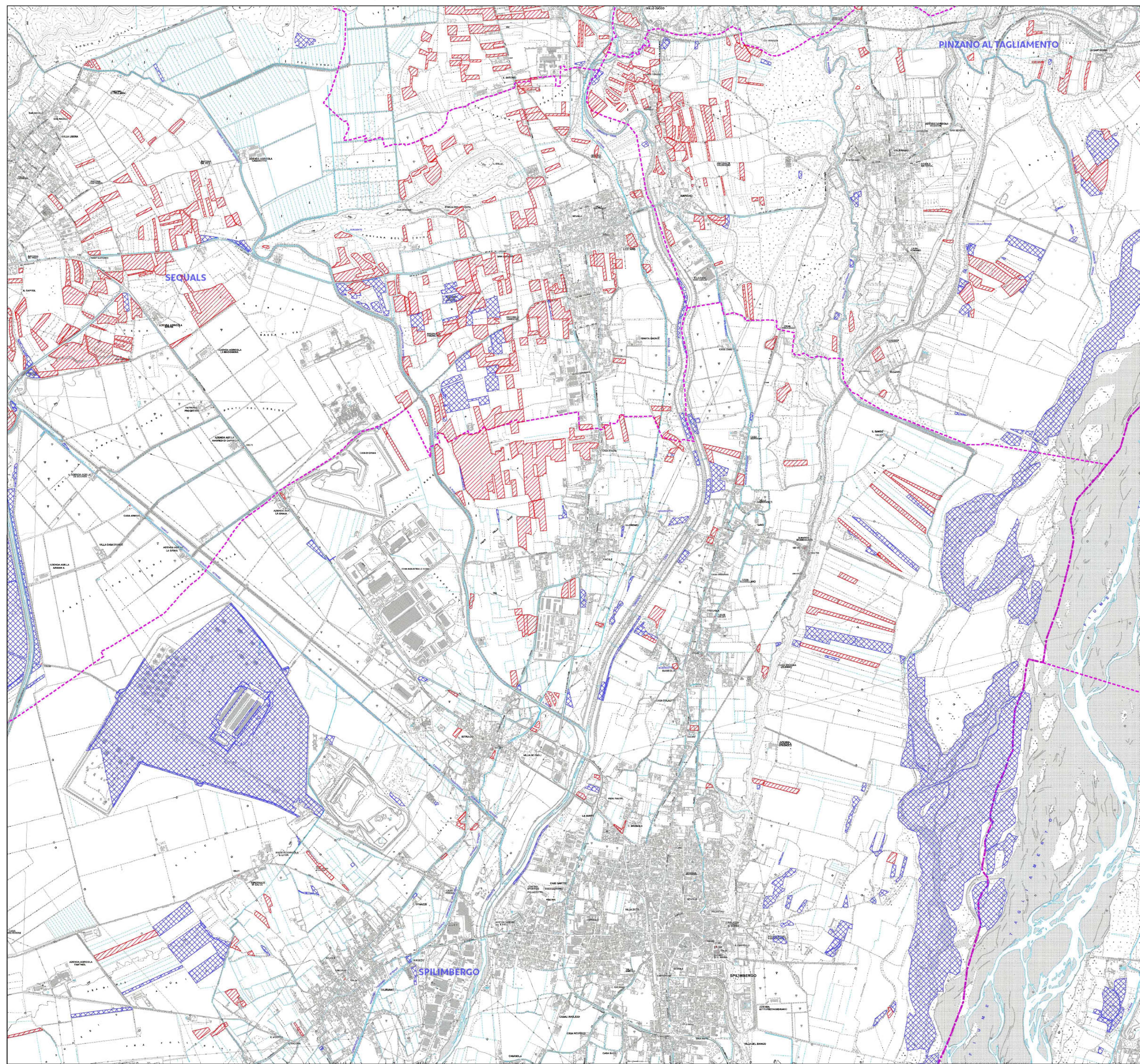

- essere escluse dall'inventario qualora derivino da coltivazione effettuata successivamente all'1 gennaio 1992 (art. 3, c.2, lettera a);
- essere autorizzate alla riduzione in deroga della superficie a prato stabile (art. 5, c.1, lettera b)



Articolo 6, Legge regionale 29 aprile 2005, n. 9

## INVENTARIO DEI PRATI STABILI

### PRATI STABILI

-  Tipologia A (Prati asciutti), B2 (Prati concimati/Poo-Looliet), C (Prati umidi)
-  Tipologia B1 (Prati concimati - Arrenatereti)

-  Confine di Stato
-  Confine di Regione
-  Confine di Provincia
-  Confine di Comune

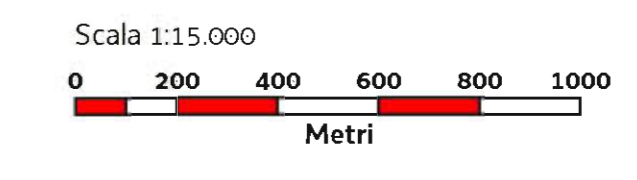

Base cartografica: Velizione CTRN FVG alla scala 1:10.000

10

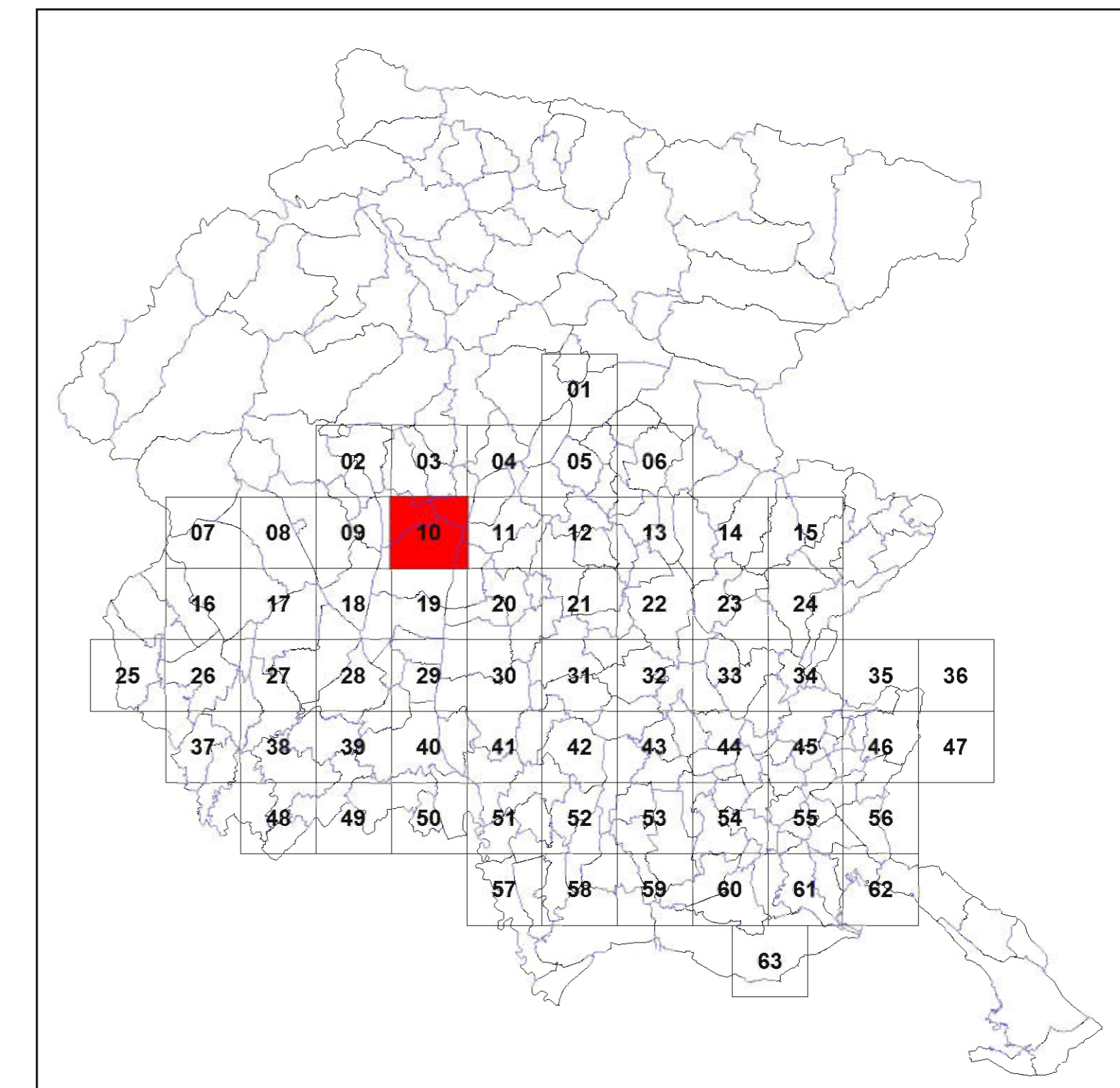

Quadro d'unione - Scala 1:650.000



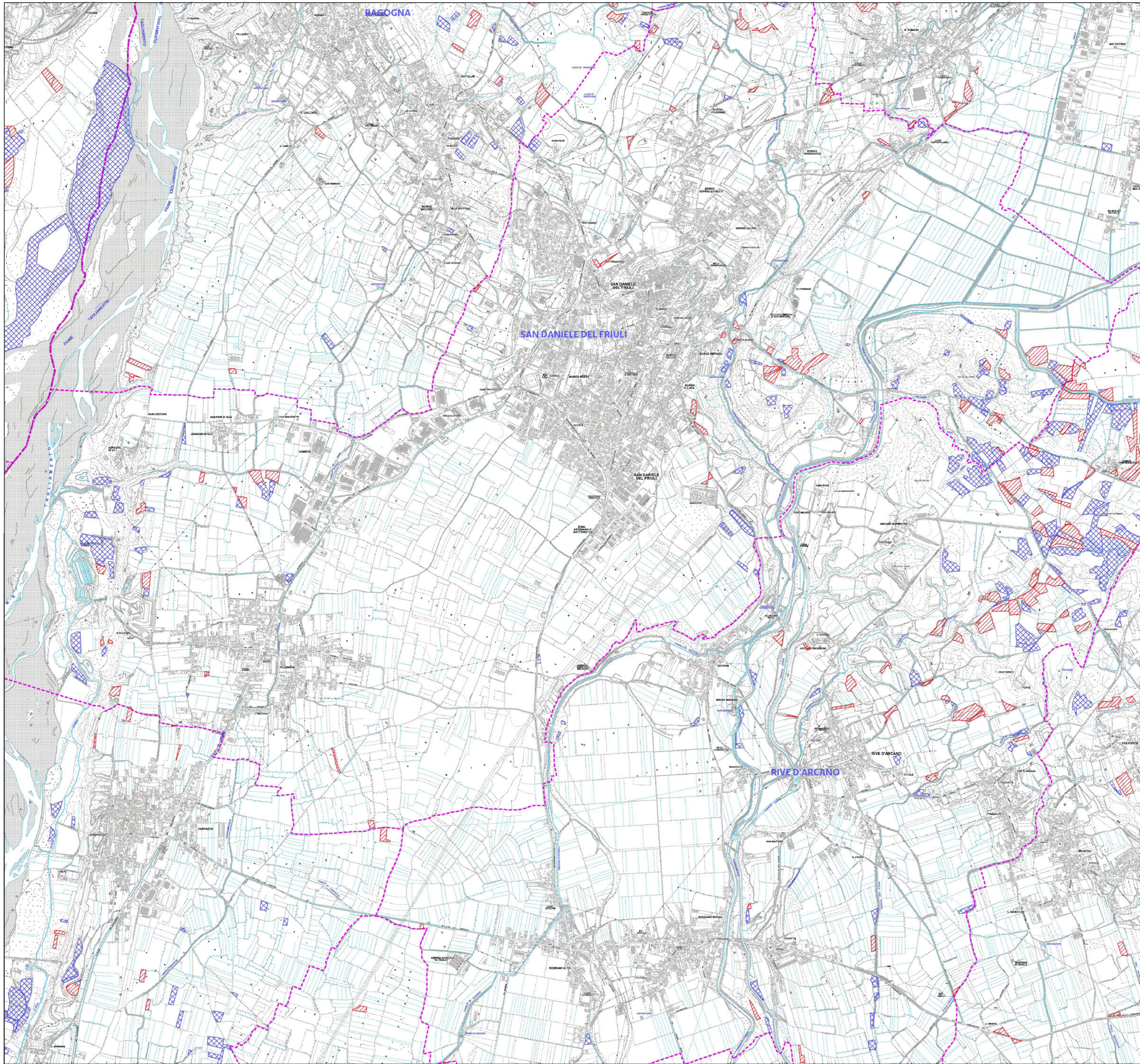

**NOTA BENE** ai fini dell'applicazione della norma, la tipologia B1 si differenzia da tutte le altre tipologie, in quanto le superfici che le sono attribuite, oltre ad essere soggette alle disposizioni generali di legge, possono:

- essere escluse dall'inventario qualora derivino da coltivazione effettuata successivamente all'1 gennaio 1992 (art. 3, c.2, lettera a);
- essere autorizzate alla riduzione in deroga della superficie a prato stabile (art. 5, c.1, lettera b)

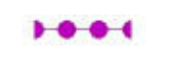

Articolo 6, Legge regionale 29 aprile 2005, n. 9

## INVENTARIO DEI PRATI STABILI

- PRATI STABILI**
-  Tipologia A (Prati asciutti), B2 (Prati concimati/Poo-Looliet), C (Prati umidi)
  -  Tipologia B1 (Prati concimati - Arrenatereti)
  -  Confine di Stato
  -  Confine di Regione
  -  Confine di Provincia
  -  Confine di Comune

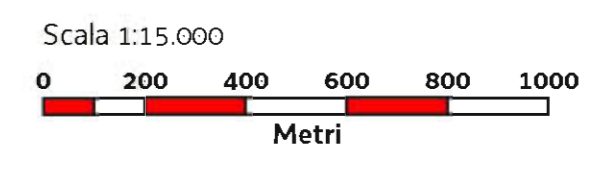

Base cartografica: Velivisione CTRN FVG alla scala 1:10.000

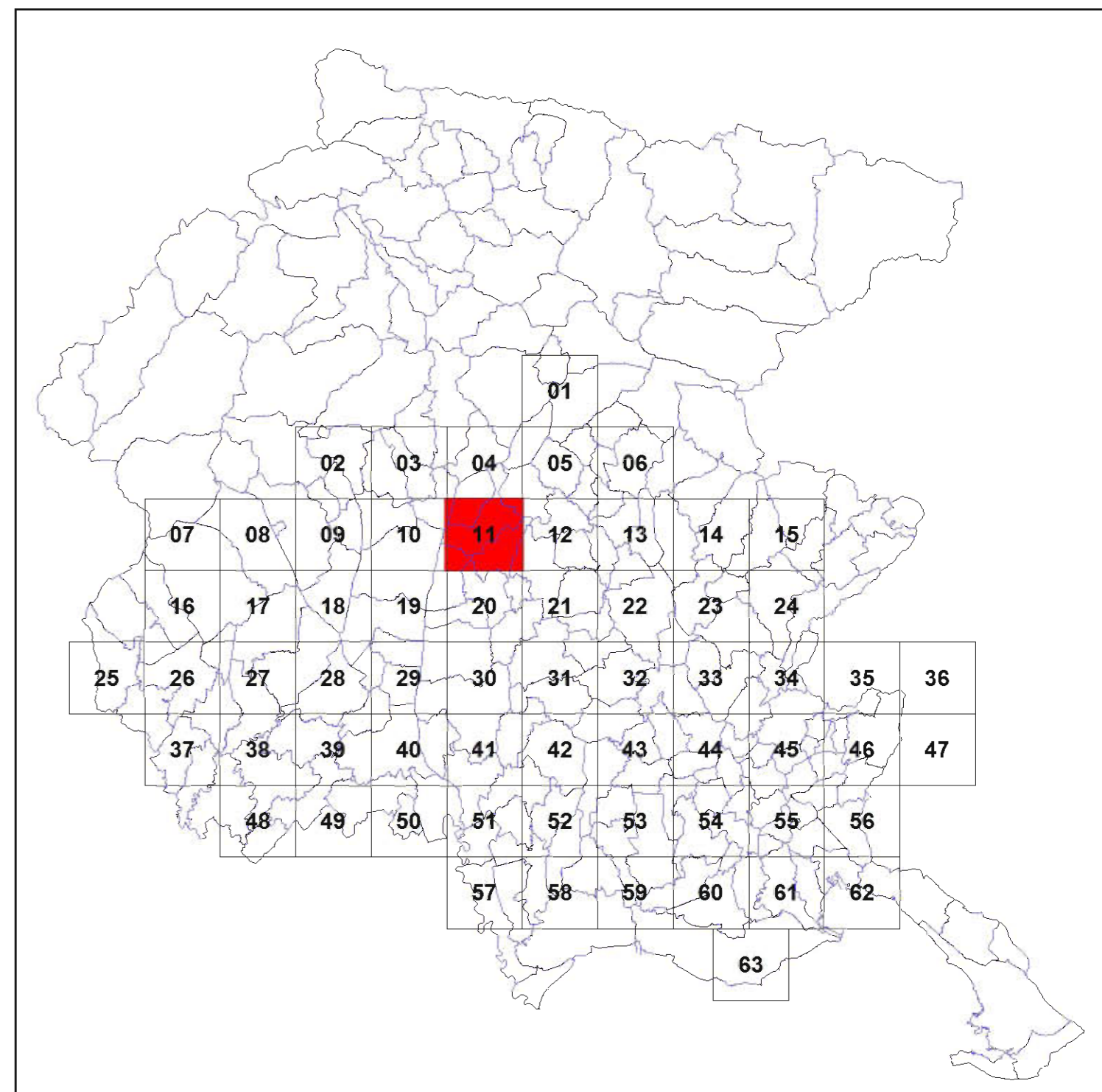

Quadro d'unione - Scala 1:650.000



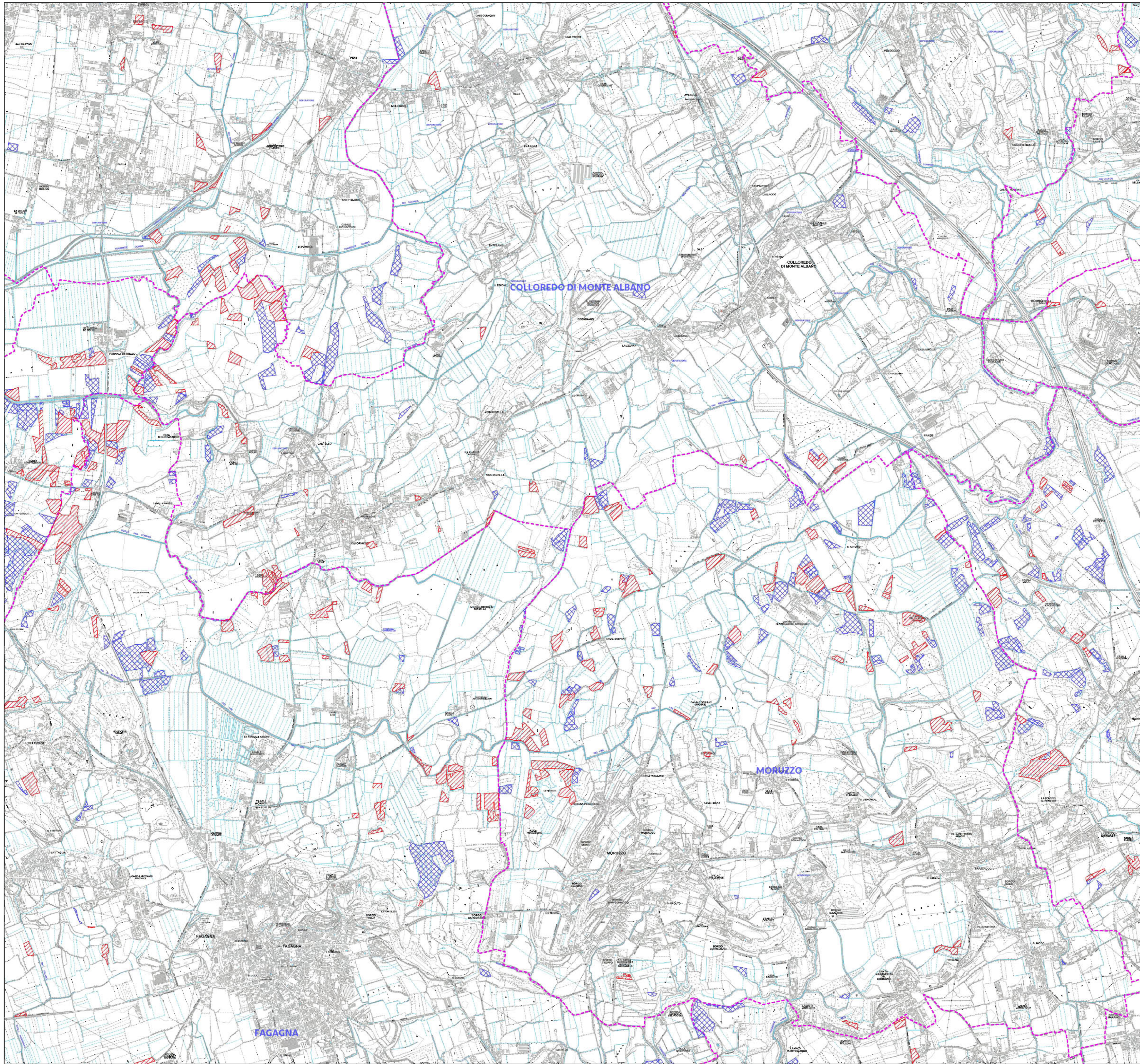

**NOTA BENE** ai fini dell'applicazione della norma, la tipologia B1 si differenzia da tutte le altre tipologie, in quanto le superfici che le sono attribuite, oltre ad essere soggette alle disposizioni generali di legge, possono:

- essere escluse dall'inventario qualora derivino da coltivazione effettuata successivamente all'1 gennaio 1992 (art. 3, c.2, lettera a);
- essere autorizzate alla riduzione in deroga della superficie a prato stabile (art. 5, c.1, lettera b)

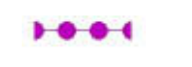

Articolo 6, Legge regionale 29 aprile 2005, n. 9

## INVENTARIO DEI PRATI STABILI

- PRATI STABILI**
-  Tipologia A (Prati asciutti), B2 (Prati concimati/Poo-Looliet), C (Prati umidi)
  -  Tipologia B1 (Prati concimati - Arrenatereti)
  -  Confine di Stato
  -  Confine di Regione
  -  Confine di Provincia
  -  Confine di Comune

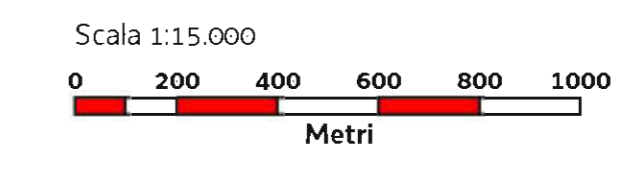

Base cartografica: Velivisione CTRN FVG alla scala 1:10.000

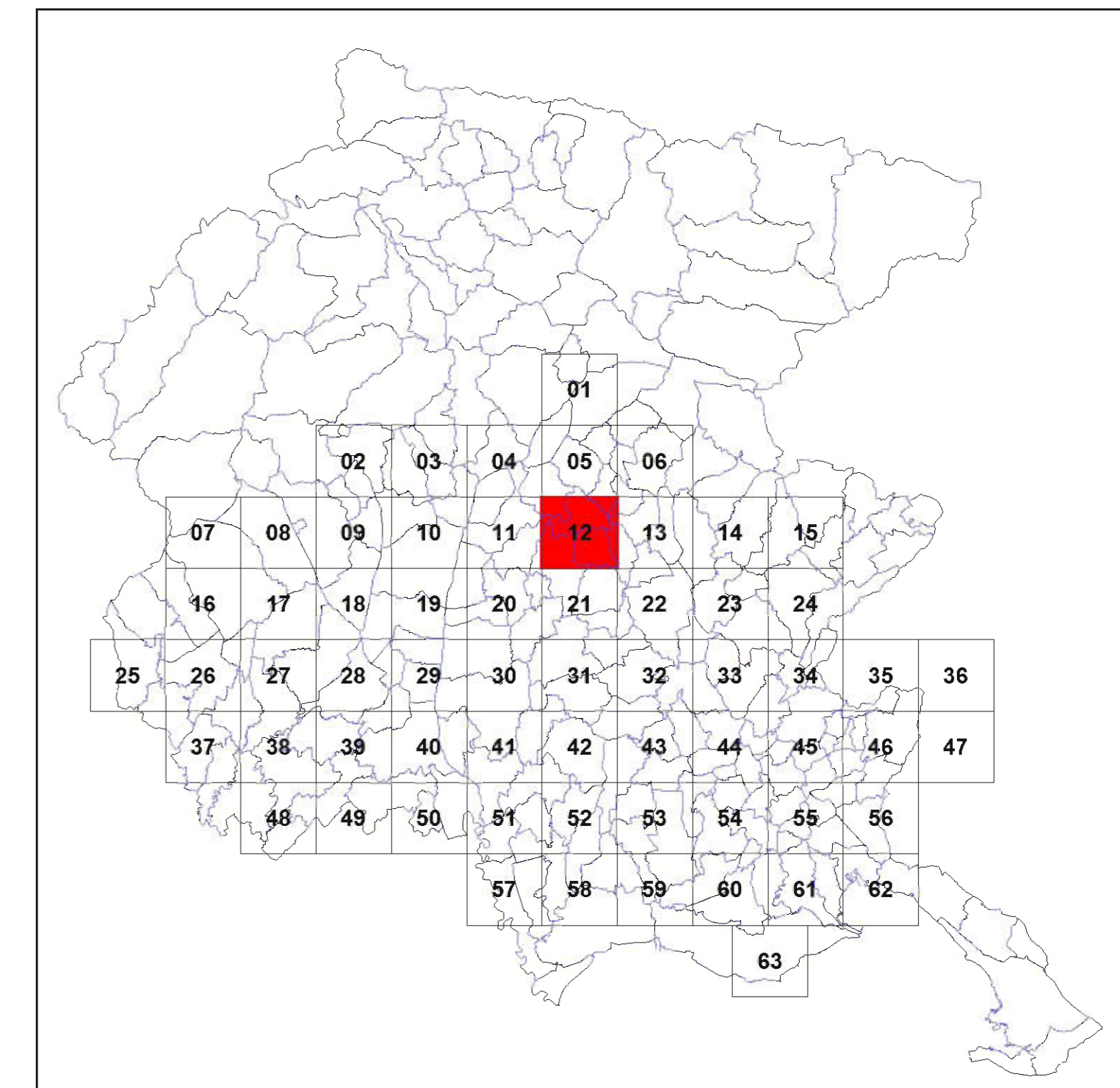

Quadro d'unione - Scala 1:650.000





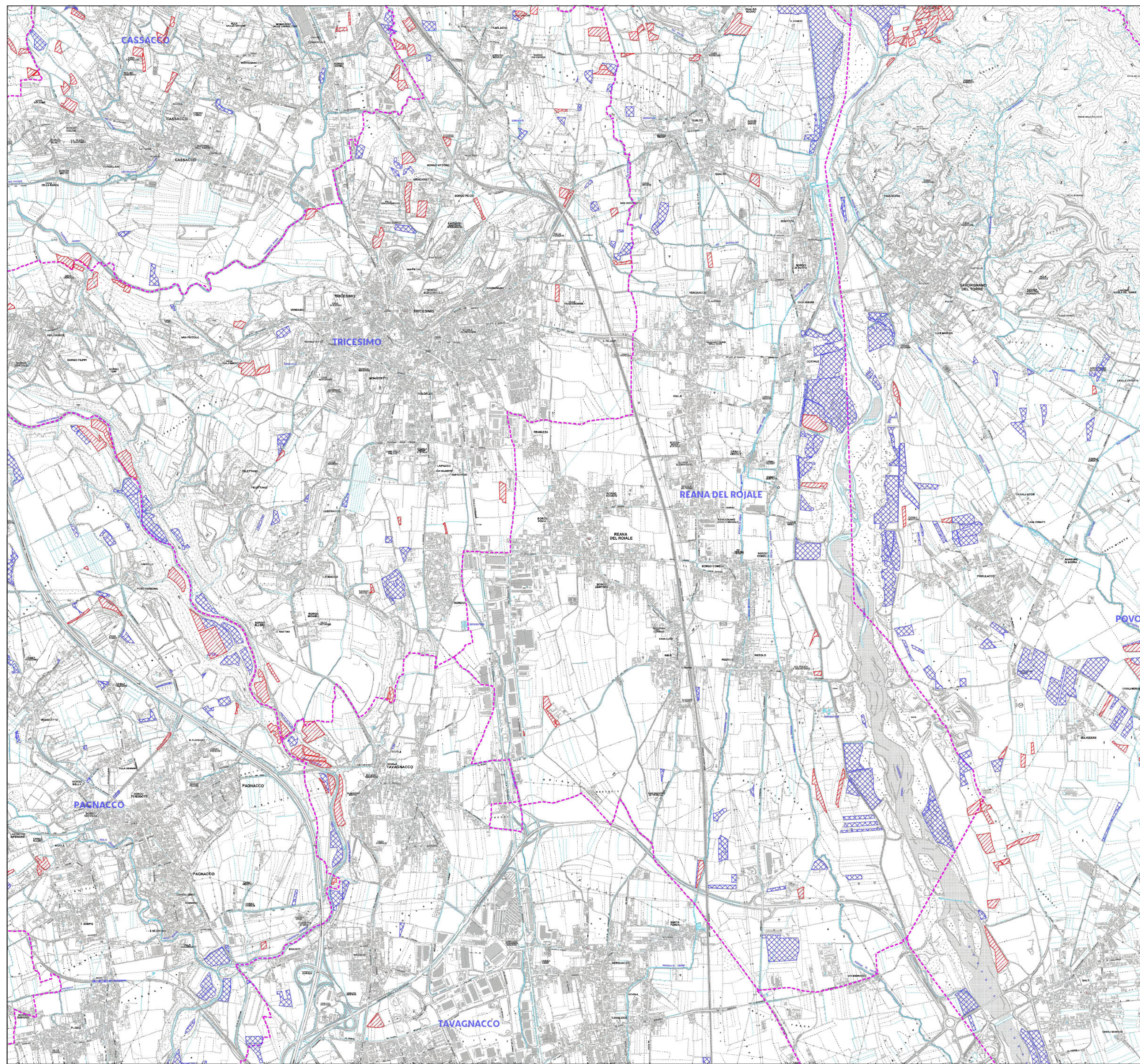

**NOTA BENE** ai fini dell'applicazione della norma, la tipologia B1 si differenzia da tutte le altre tipologie, in quanto le superfici che le sono attribuite, oltre ad essere soggette alle disposizioni generali di legge, possono:

- essere escluse dall'inventario qualora derivino da coltivazione effettuata successivamente all'1 gennaio 1992 (art. 3, c.2, lettera a);
- essere autorizzate alla riduzione in deroga della superficie a prato stabile (art. 5, c.1, lettera b)



Articolo 6, Legge regionale 29 aprile 2005, n. 9

## INVENTARIO DEI PRATI STABILI

- PRATI STABILI**
-  Tipologia A (Prati asciutti), B2 (Prati concimati/Poo-Looliet), C (Prati umidi)
  -  Tipologia B1 (Prati concimati - Arrenatereti)
  -  Confine di Stato
  -  Confine di Regione
  -  Confine di Provincia
  -  Confine di Comune

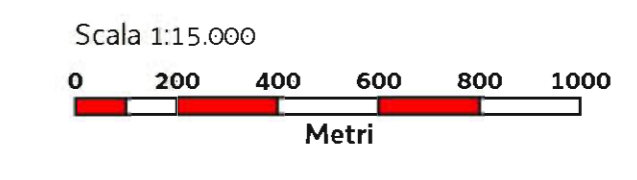

Base cartografica: Velizione CTRN FVG alla scala 1:10.000

13

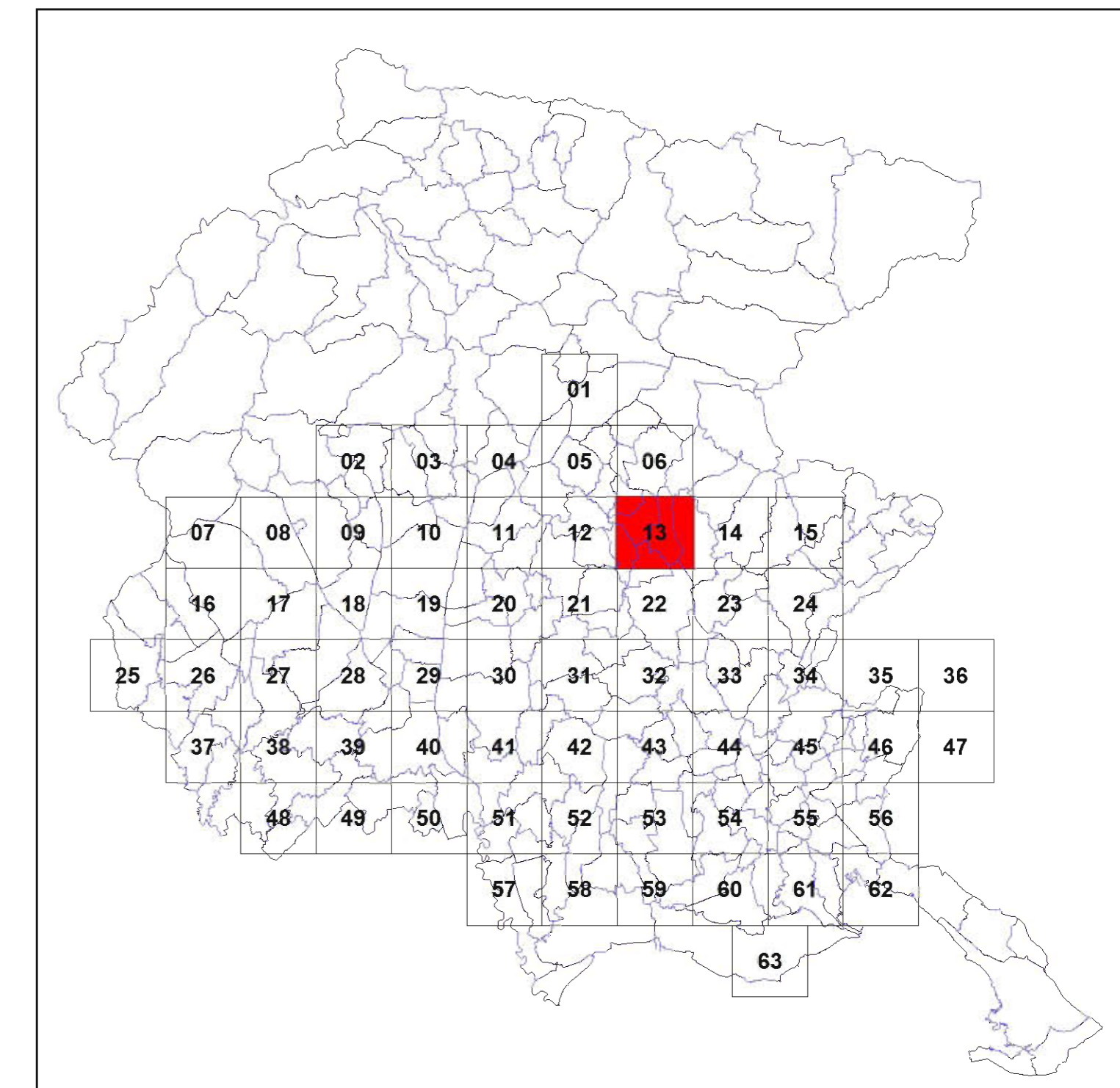





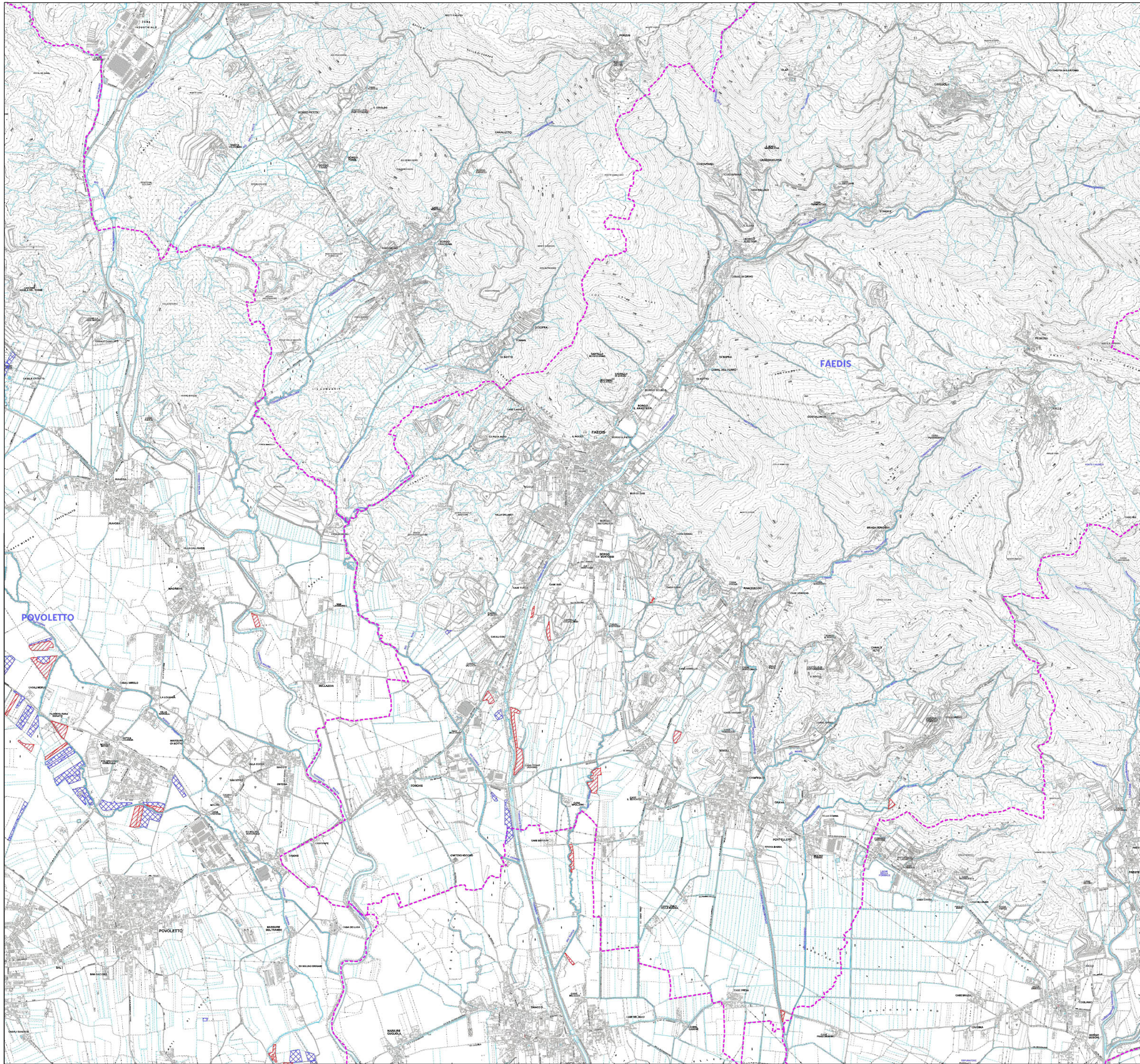

Quadro d'unione - Scala 1:650.000

**NOTA BENE** ai fini dell'applicazione della norma, la tipologia B1 si differenzia da tutte le altre tipologie, in quanto le superfici che le sono attribuite, oltre ad essere soggette alle disposizioni generali di legge, possono:  
- essere escluse dall'inventario qualora derivino da coltivazione effettuata successivamente all'1 gennaio 1992 (art. 3, c.2, lettera a);  
- essere autorizzate alla riduzione in deroga della superficie a prato stabile (art. 5, c.1, lettera b)



Articolo 6, Legge regionale 29 aprile 2005, n. 9

## INVENTARIO DEI PRATI STABILI

- PRATI STABILI**
-  Tipologia A (Prati asciutti), B2 (Prati concimati/Poo-Looliet), C (Prati umidi)
  -  Tipologia B1 (Prati concimati - Arrenatereti)
  -  Confine di Stato
  -  Confine di Regione
  -  Confine di Provincia
  -  Confine di Comune

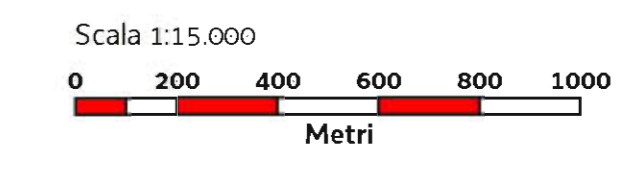

Base cartografica: Velivisione CTRN FVG alla scala 1:10.000

14

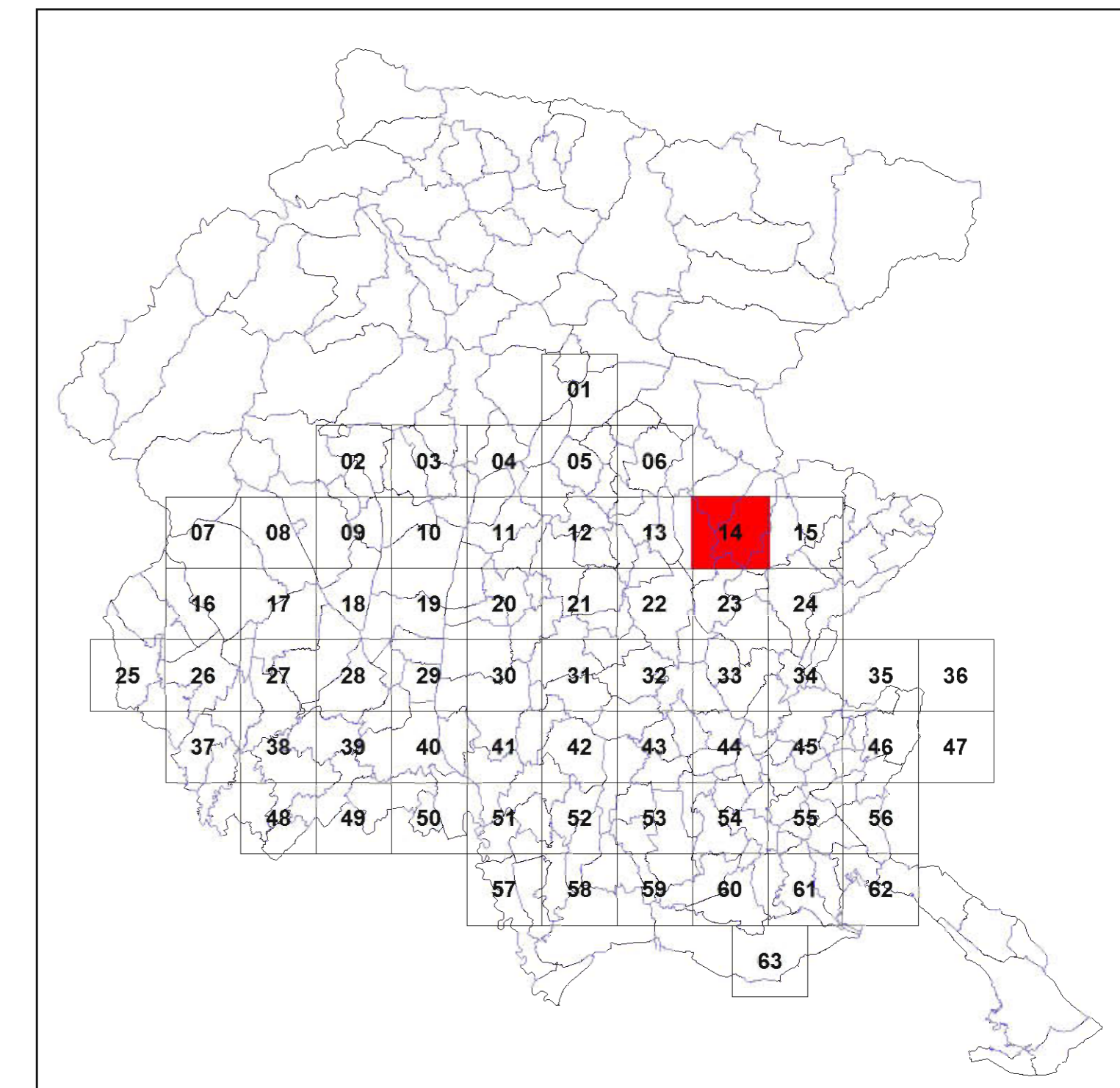

Quadro d'unione - Scala 1:650.000

**NOTA BENE** ai fini dell'applicazione della norma, la tipologia B1 si differenzia da tutte le altre tipologie, in quanto le superfici che le sono attribuite, oltre ad essere soggette alle disposizioni generali di legge, possono:

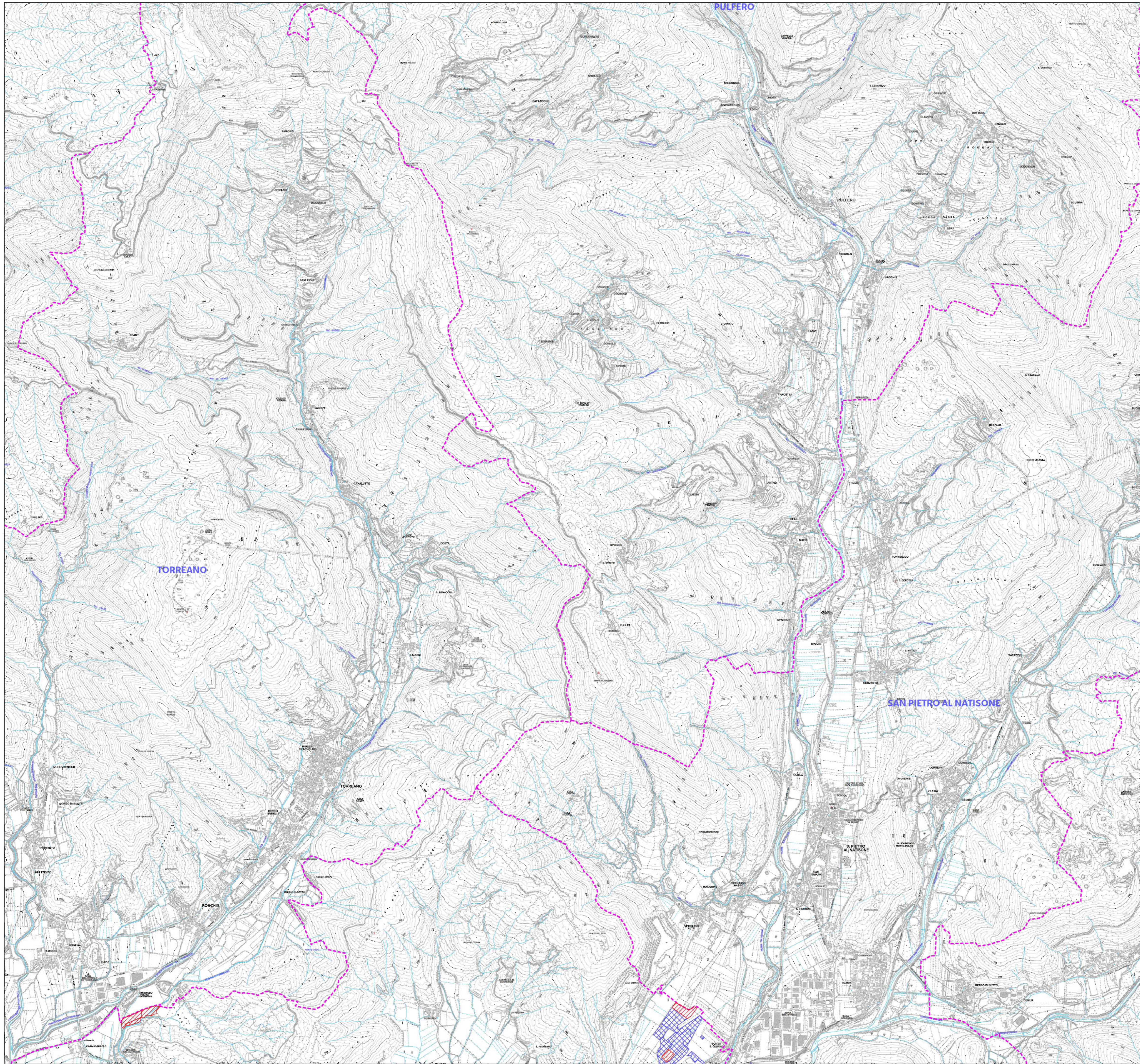

- essere escluse dall'inventario qualora derivino da coltivazione effettuata successivamente all'1 gennaio 1992 (art. 3, c.2, lettera a);
- essere autorizzate alla riduzione in deroga della superficie a prato stabile (art. 5, c.1, lettera b)



Articolo 6, Legge regionale 29 aprile 2005, n. 9

## INVENTARIO DEI PRATI STABILI

### PRATI STABILI

-  Tipologia A (Prati asciutti), B2 (Prati concimati/Poo-Looliet), C (Prati umidi)
-  Tipologia B1 (Prati concimati - Arrenatereti)

-  Confine di Stato
-  Confine di Regione
-  Confine di Provincia
-  Confine di Comune

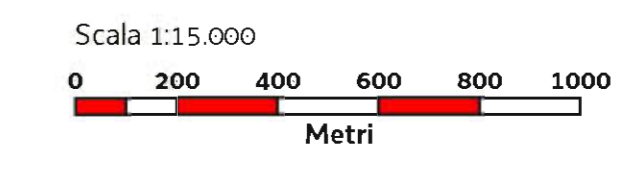

Base cartografica: Velizione CTRN FVG alla scala 1:10.000

15



Quadro d'Unione - Scala 1:650.000

**NOTA BENE** ai fini dell'applicazione della norma, la tipologia B1 si differenzia da tutte le altre tipologie, in quanto le superfici che le sono attribuite, oltre ad essere soggette alle disposizioni generali di legge, possono:

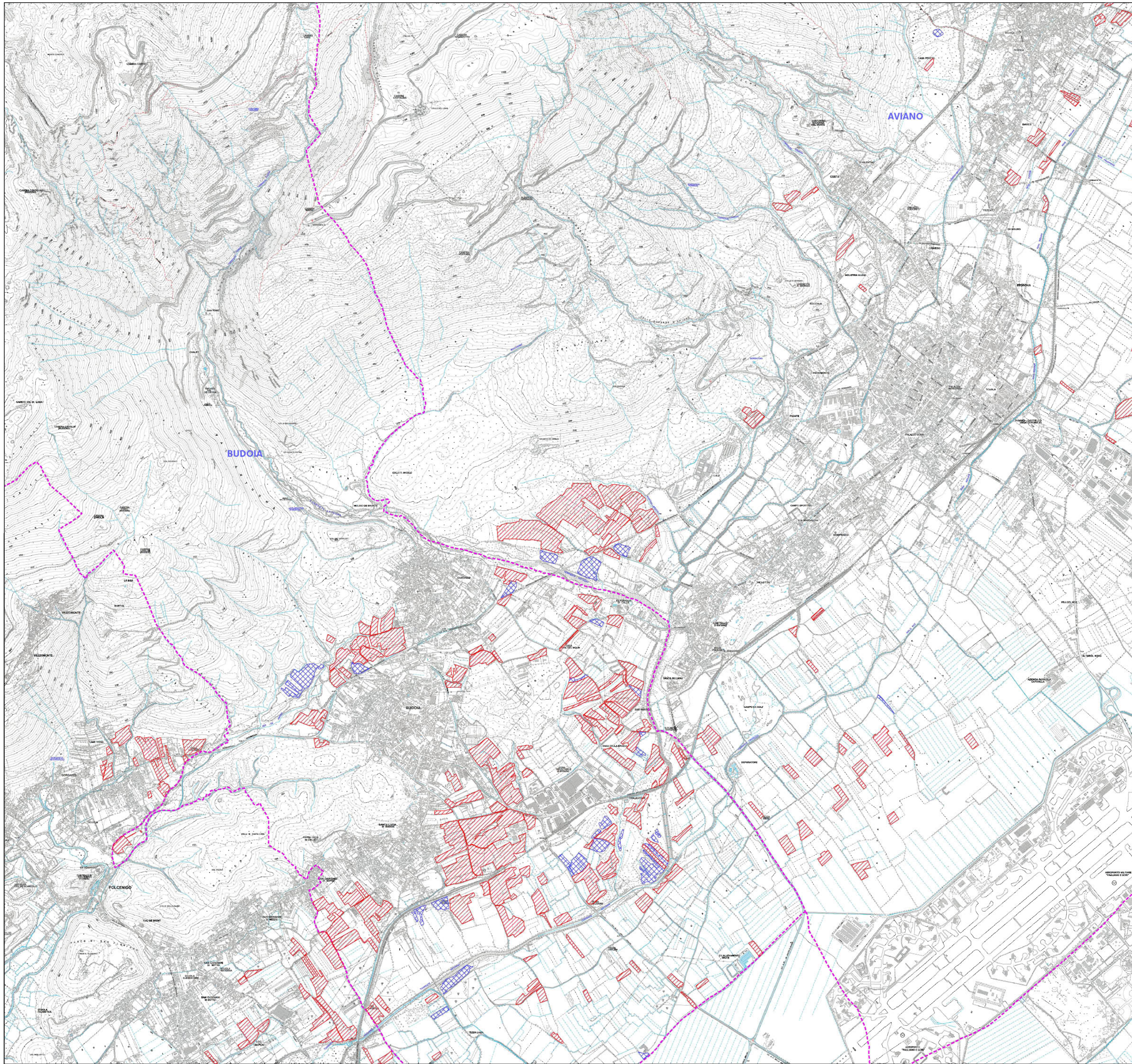

- essere escluse dall'inventario qualora derivino da coltivazione effettuata successivamente all'1 gennaio 1992 (art. 3, c.2, lettera a);
- essere autorizzate alla riduzione in deroga della superficie a prato stabile (art. 5, c.1, lettera b)



Articolo 6, Legge regionale 29 aprile 2005, n. 9

## INVENTARIO DEI PRATI STABILI

### PRATI STABILI

-  Tipologia A (Prati asciutti), B2 (Prati concimati/Poo-Looliet), C (Prati umidi)
-  Tipologia B1 (Prati concimati - Arrenatereti)

-  Confine di Stato
-  Confine di Regione
-  Confine di Provincia
-  Confine di Comune

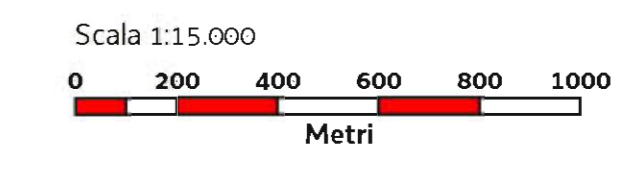

Base cartografica: Velivisione CTRN FVG alla scala 1:10.000

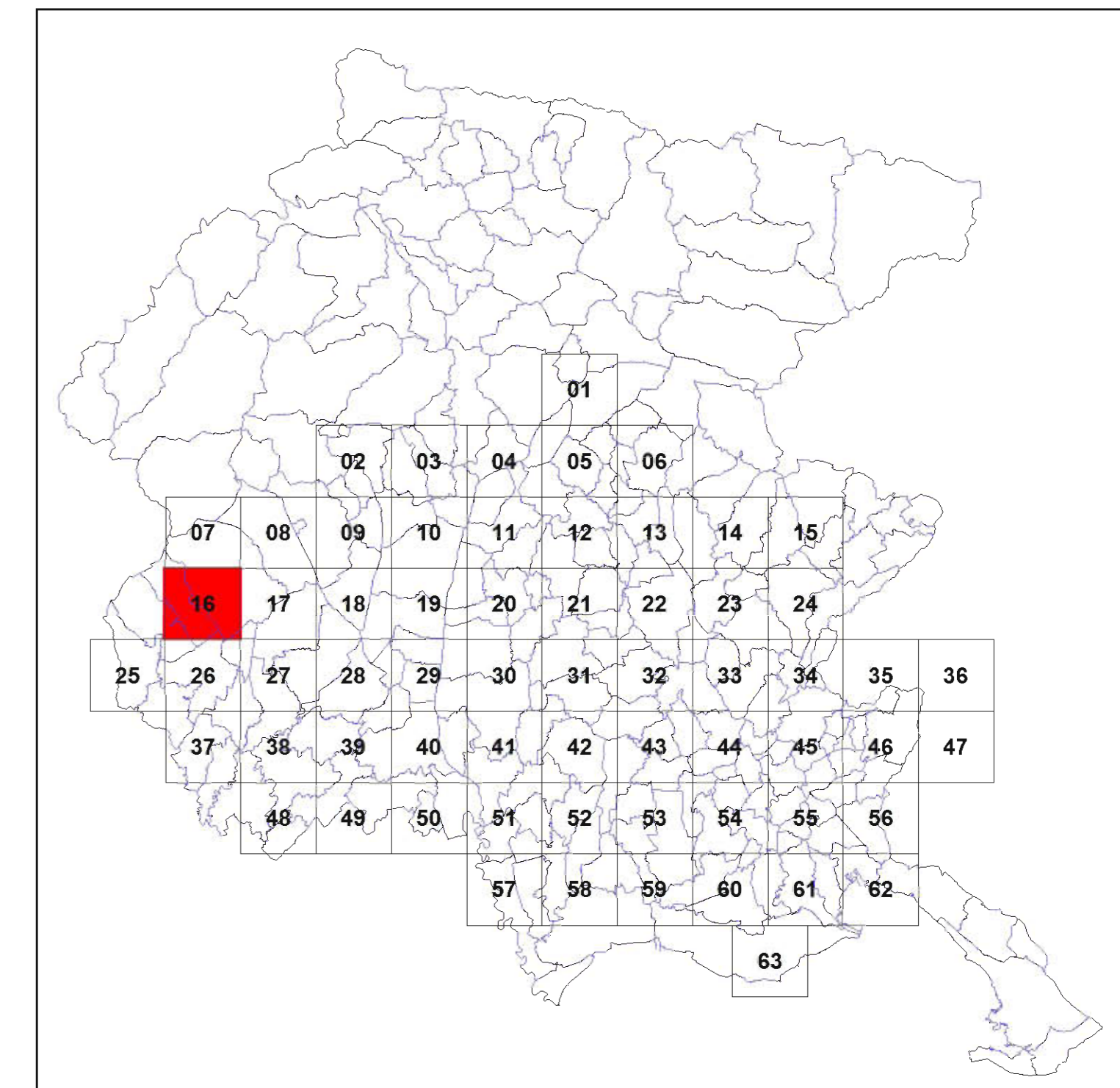

Quadro d'unione - Scala 1:650.000

**NOTA BENE** ai fini dell'applicazione della norma, la tipologia B1 si differenzia da tutte le altre tipologie, in quanto le superfici che le sono attribuite, oltre ad essere soggette alle disposizioni generali di legge, possono:

- essere escluse dall'inventario qualora derivino da coltivazione effettuata successivamente all'1 gennaio 1992 ( art. 3, c.2, lettera a);
- essere autorizzate alla riduzione in deroga della superficie a prato stabile ( art. 5, c.1, lettera b)



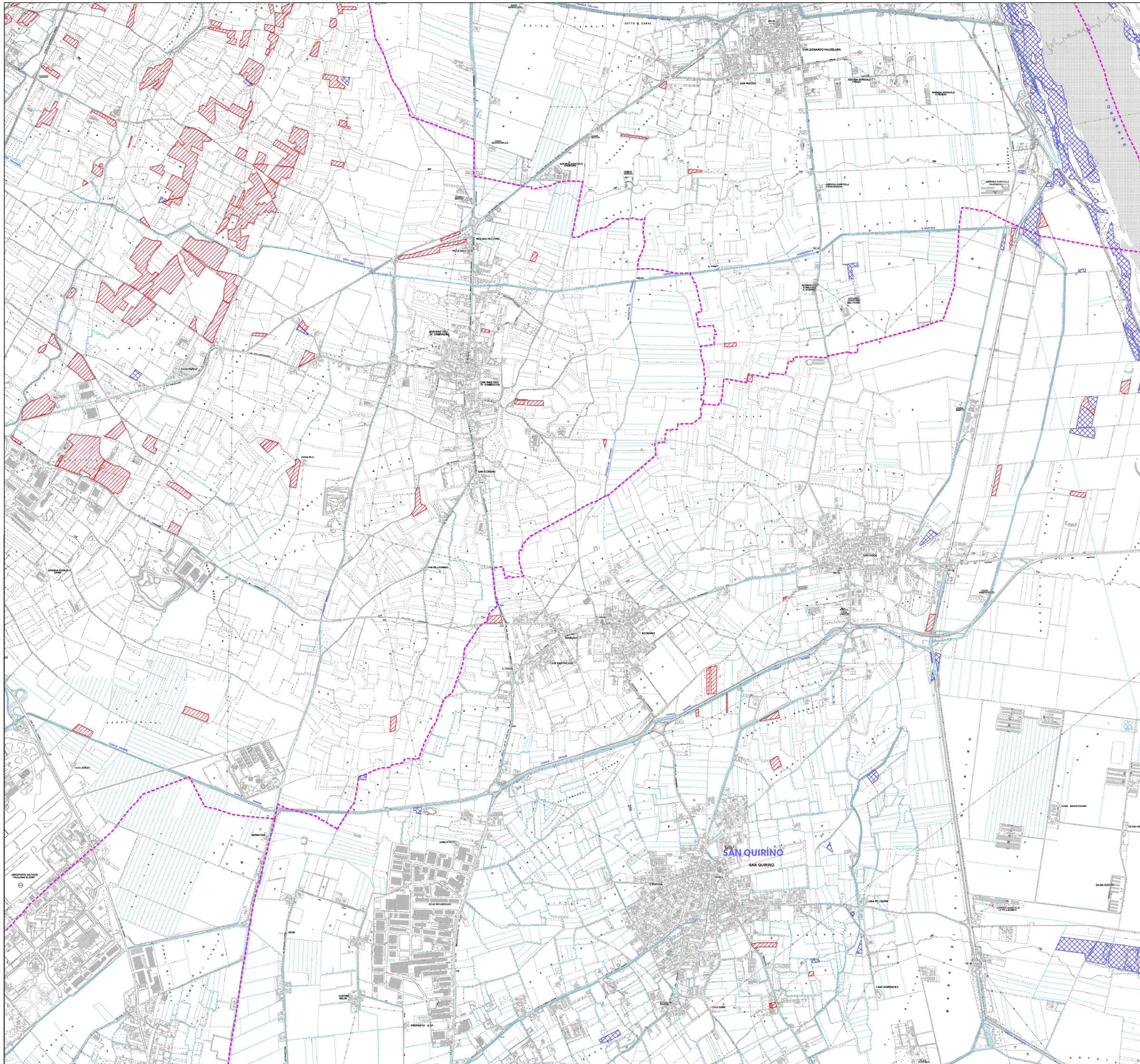





Articolo 6, Legge regionale 29 aprile 2005, n. 9

## INVENTARIO DEI PRATI STABILI

### PRATI STABILI

-  Tipologia A (Prati asciutti), B2 (Prati concimati/Poo-Loolieti), C (Prati umidi)
-  Tipologia B1 (Prati concimati - Arrenatereti)

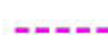
-  Confine di Stato
-  Confine di Regione
-  Confine di Provincia
-  Confine di Comune

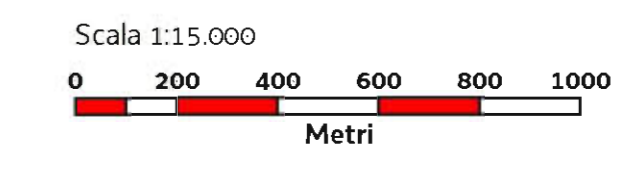

Base cartografica: Velazione CTRN FVG alla scala 1:10.000

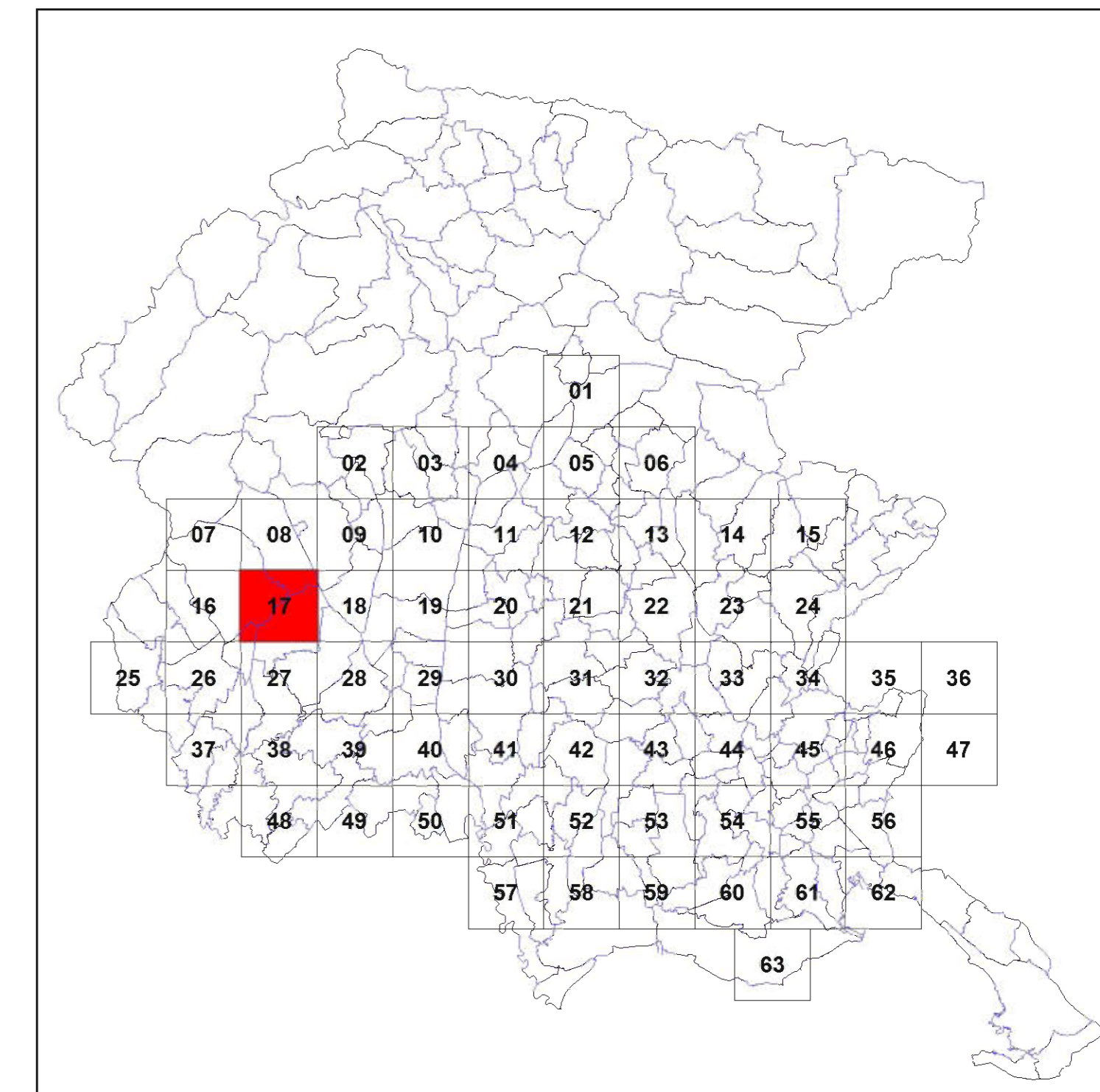

Quadro d'unione - Scala 1:650.000





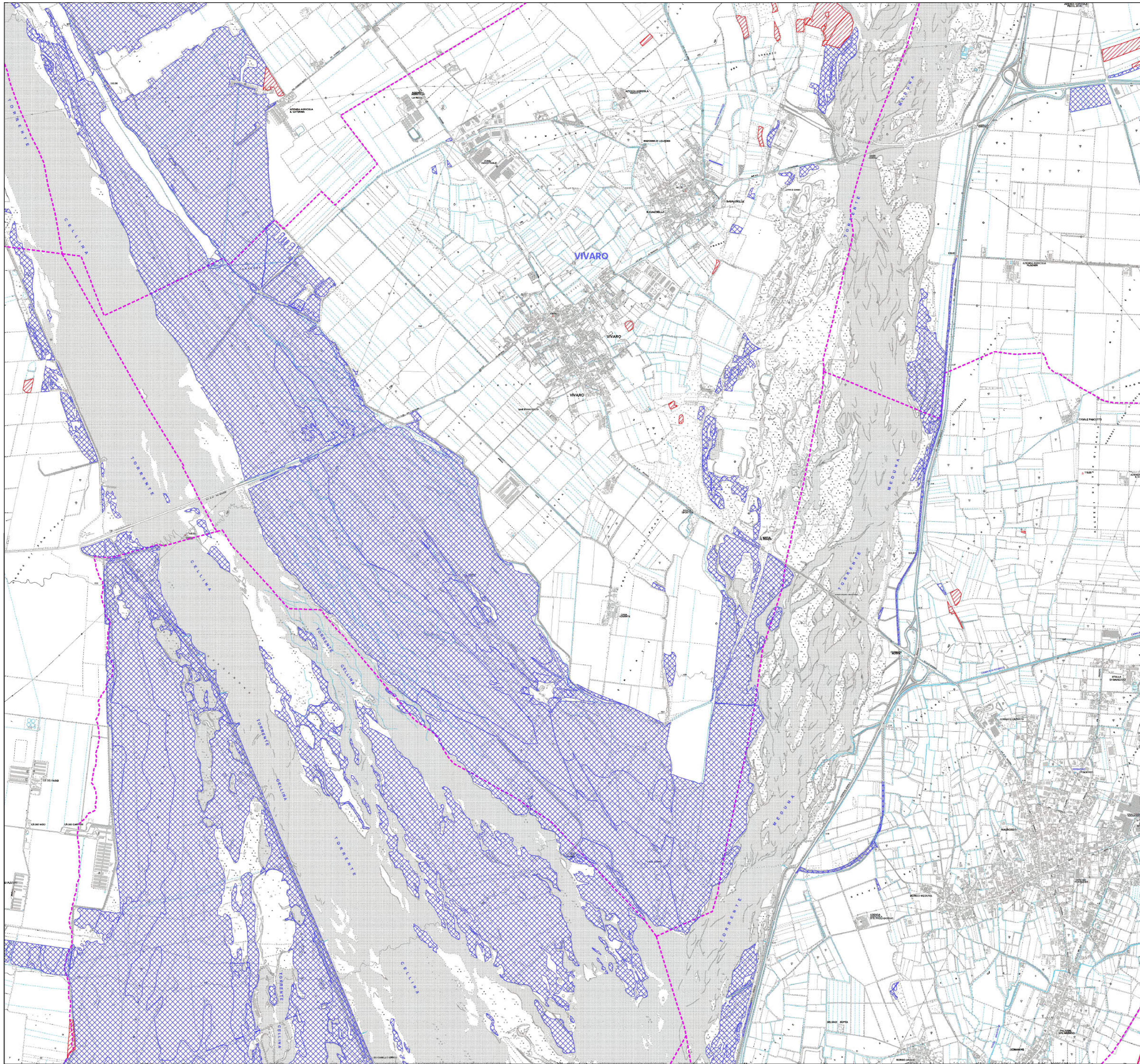

**NOTA BENE** ai fini dell'applicazione della norma, la tipologia B1 si differenzia da tutte le altre tipologie, in quanto le superfici che le sono attribuite, oltre ad essere soggette alle disposizioni generali di legge, possono:

- essere escluse dall'inventario qualora derivino da coltivazione effettuata successivamente all'1 gennaio 1992 (art. 3, c.2, lettera a);
- essere autorizzate alla riduzione in deroga della superficie a prato stabile (art. 5, c.1, lettera b)



Articolo 6, Legge regionale 29 aprile 2005, n. 9

## INVENTARIO DEI PRATI STABILI

- PRATI STABILI**
-  Tipologia A (Prati asciutti), B2 (Prati concimati/Poo-Loolieti), C (Prati umidi)
  -  Tipologia B1 (Prati concimati - Arrenatereti)
  -  Confine di Stato
  -  Confine di Regione
  -  Confine di Provincia
  -  Confine di Comune

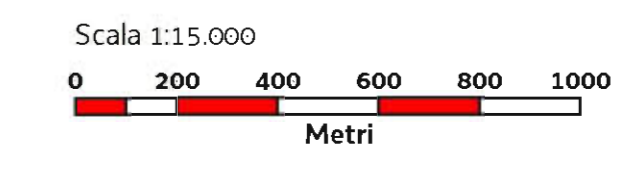

Base cartografica: Velivisione CTRN FVG alla scala 1:10.000

18

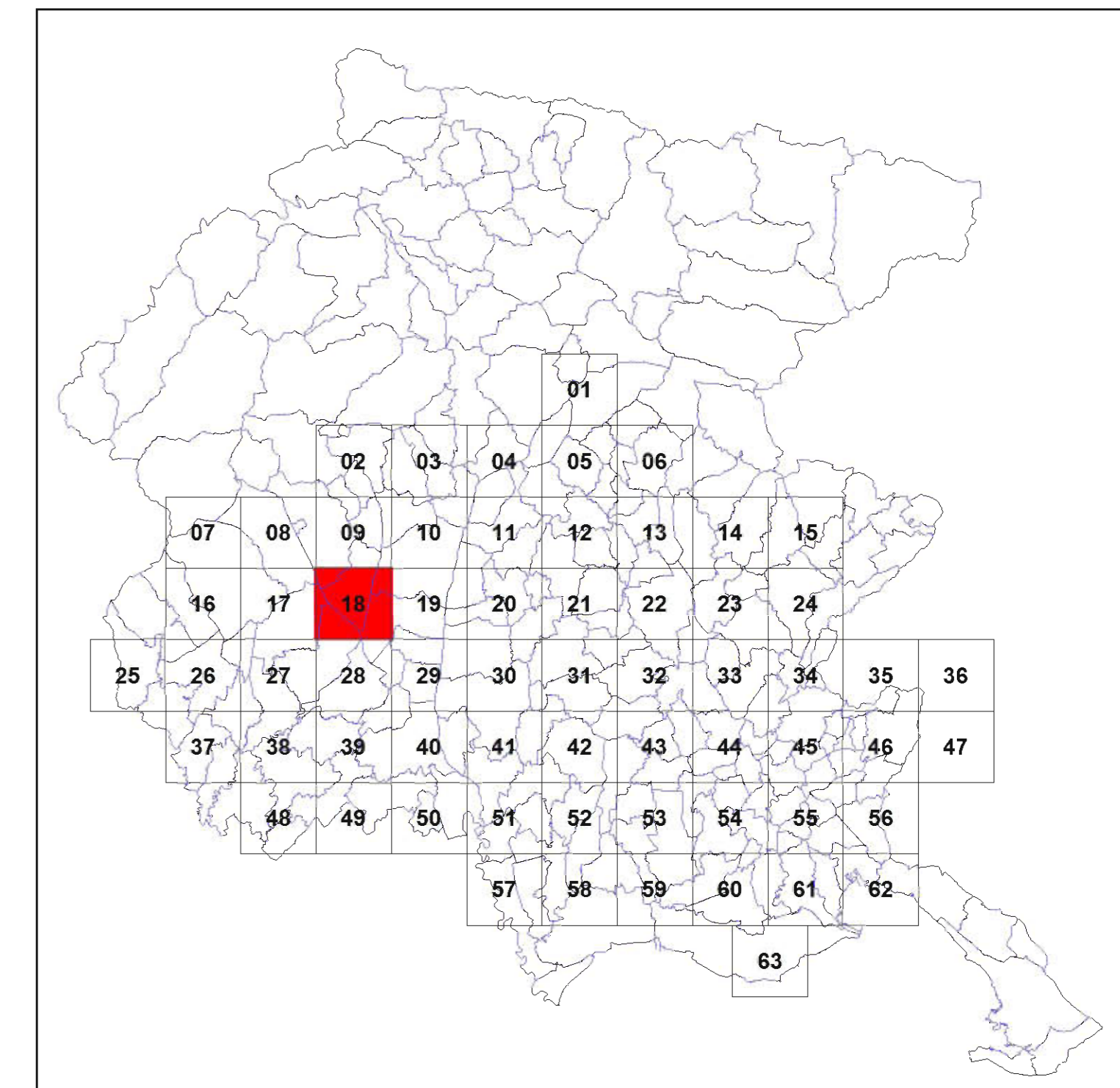

Quadro d'unione - Scala 1:650.000

**NOTA BENE** ai fini dell'applicazione della norma, la tipologia B1 si differenzia da tutte le altre tipologie, in quanto le superfici che le sono attribuite, oltre ad essere soggette alle disposizioni generali di legge, possono:

- essere escluse dall'inventario qualora derivino da coltivazione effettuata successivamente all'1 gennaio 1992 (art. 3, c.2, lettera d);
- essere autorizzate alla riduzione in deroga della superficie a prato stabile (art. 5, c.1, lettera b)

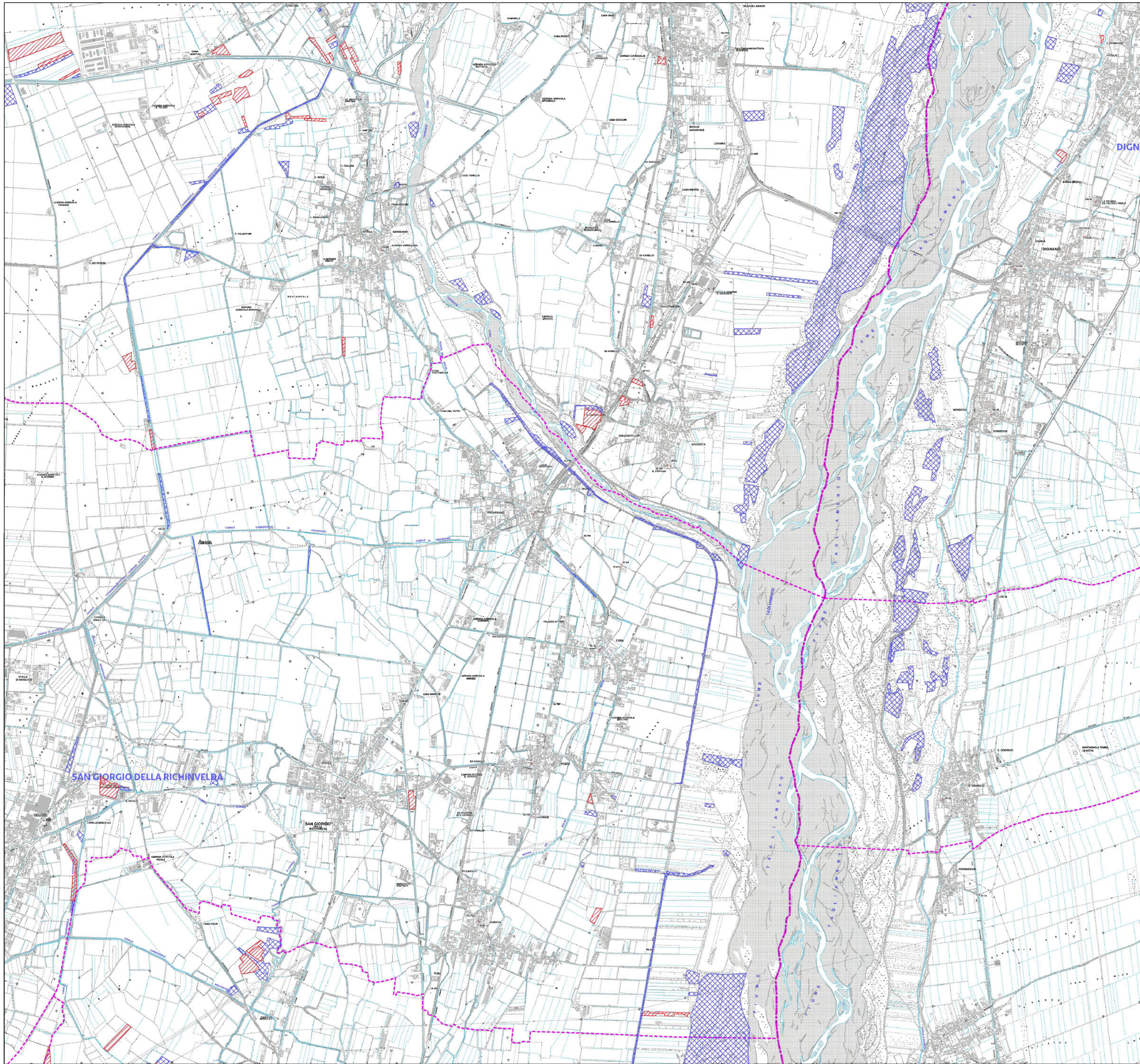

Articolo 6, Legge regionale 29 aprile 2005, n. 9

## INVENTARIO DEI PRATI STABILI

- PRATI STABILI**
- Tipologia A (Prati asciutti), B2 (Prati concimati/Poo-Loolieti), C (Prati umidi)
  - Tipologia B1 (Prati concimati - Arrenatereti)
  - Confine di Stato
  - Confine di Regione
  - Confine di Provincia
  - Confine di Comune

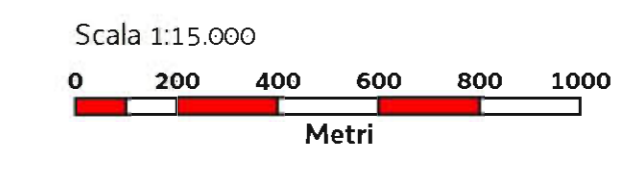

Base cartografica: Velizione CTRM FVG alla scala 1:10.000

19

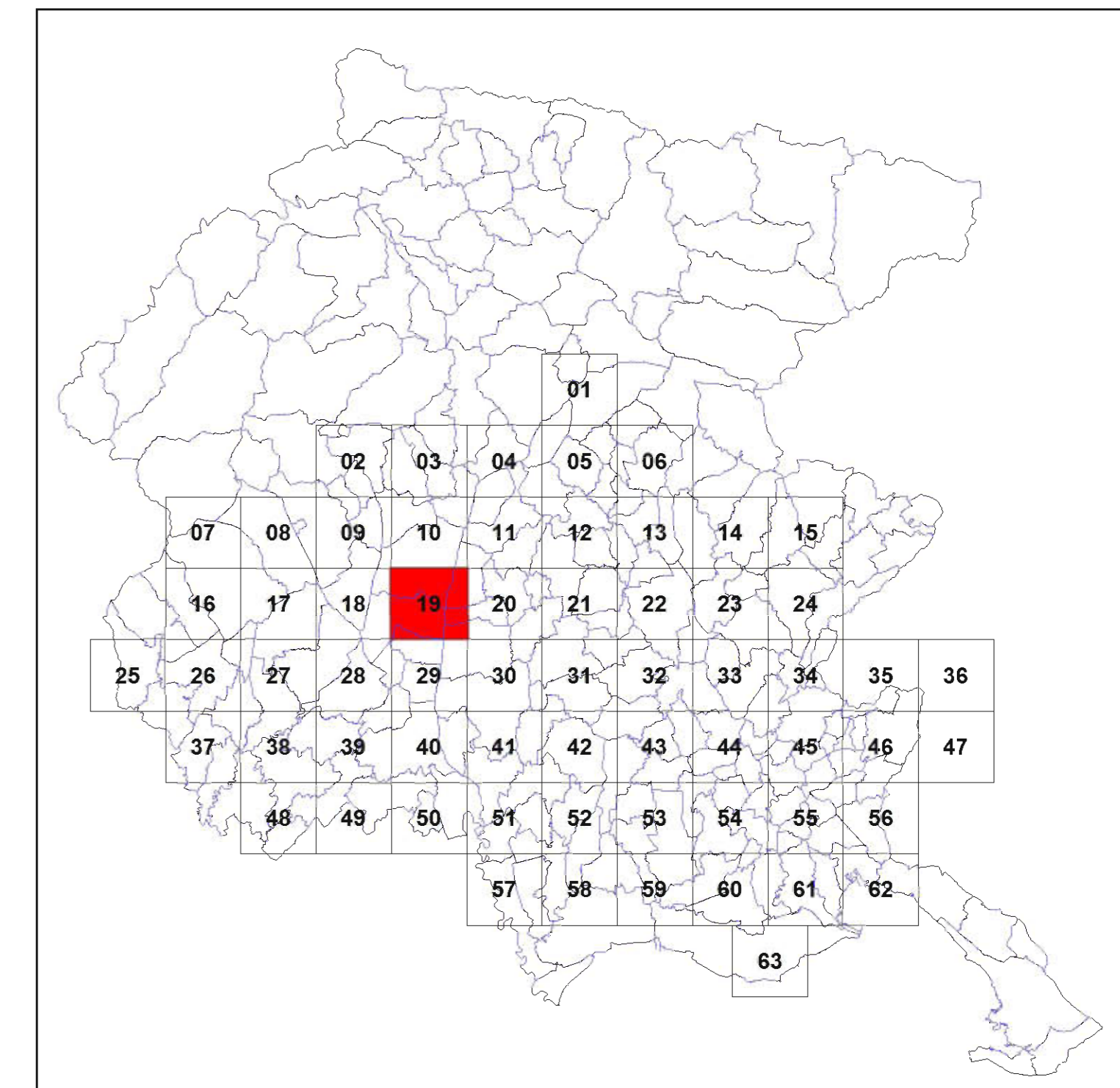

Quadro d'unione - Scala 1:650.000

**NOTA BENE** ai fini dell'applicazione della norma, la tipologia B1 si differenzia da tutte le altre tipologie, in quanto le superfici che le sono attribuite, oltre ad essere soggette alle disposizioni generali di legge, possono:

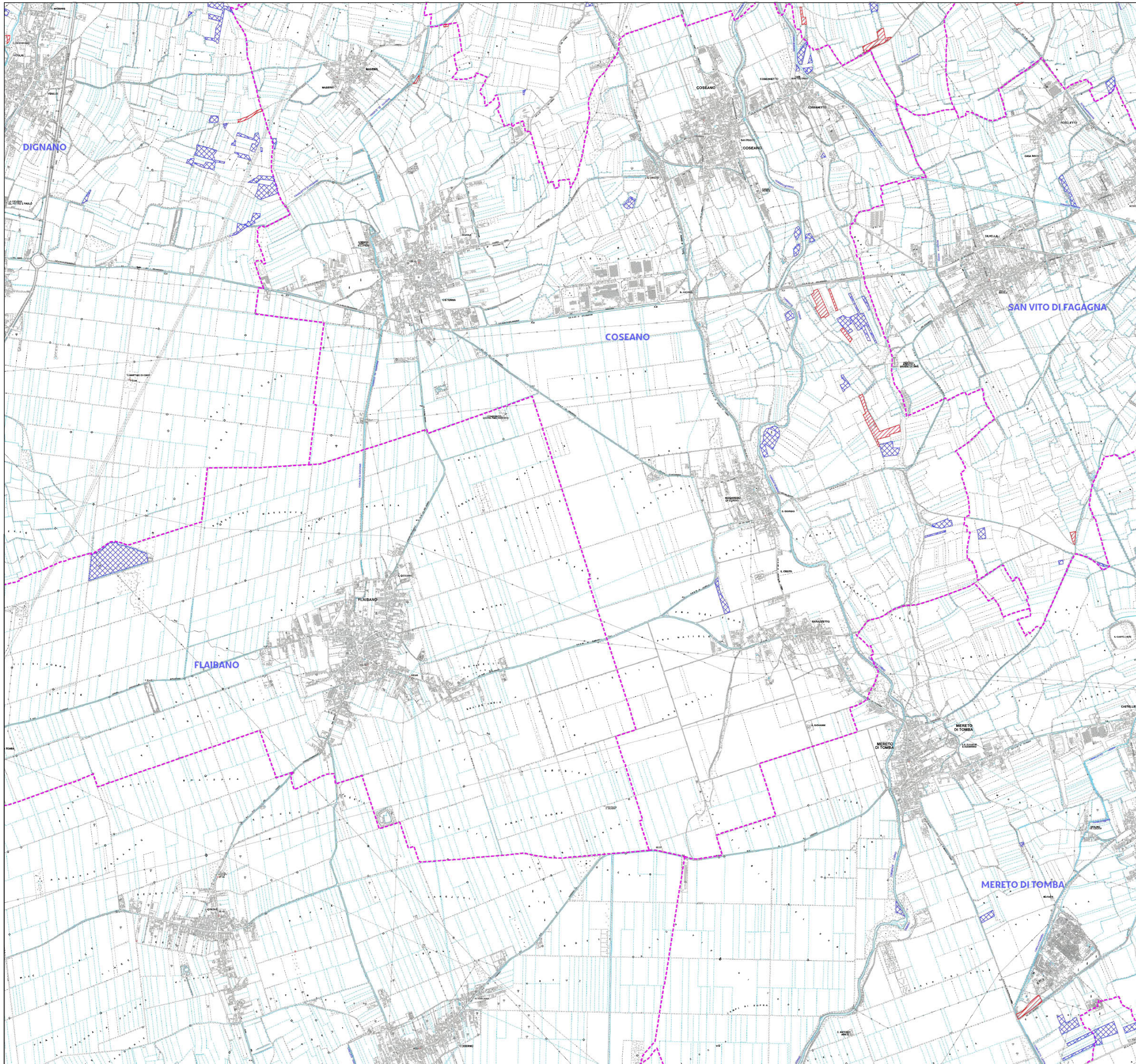

- essere escluse dall'inventario qualora derivino da coltivazione effettuata successivamente all'1 gennaio 1992 (art. 3, c.2, lettera a);
- essere autorizzate alla riduzione in deroga della superficie a prato stabile (art. 5, c.1, lettera b)



Articolo 6, Legge regionale 29 aprile 2005, n. 9

## INVENTARIO DEI PRATI STABILI

### PRATI STABILI

-  Tipologia A (Prati asciutti), B2 (Prati concimati/Poo-Looliet), C (Prati umidi)
-  Tipologia B1 (Prati concimati - Arrenatereti)

-  Confine di Stato
-  Confine di Regione
-  Confine di Provincia
-  Confine di Comune

Scala 1:15.000

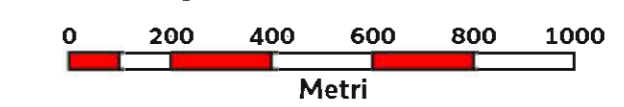

Base cartografica: Velizione CTRN FVG alla scala 1:10.000

20

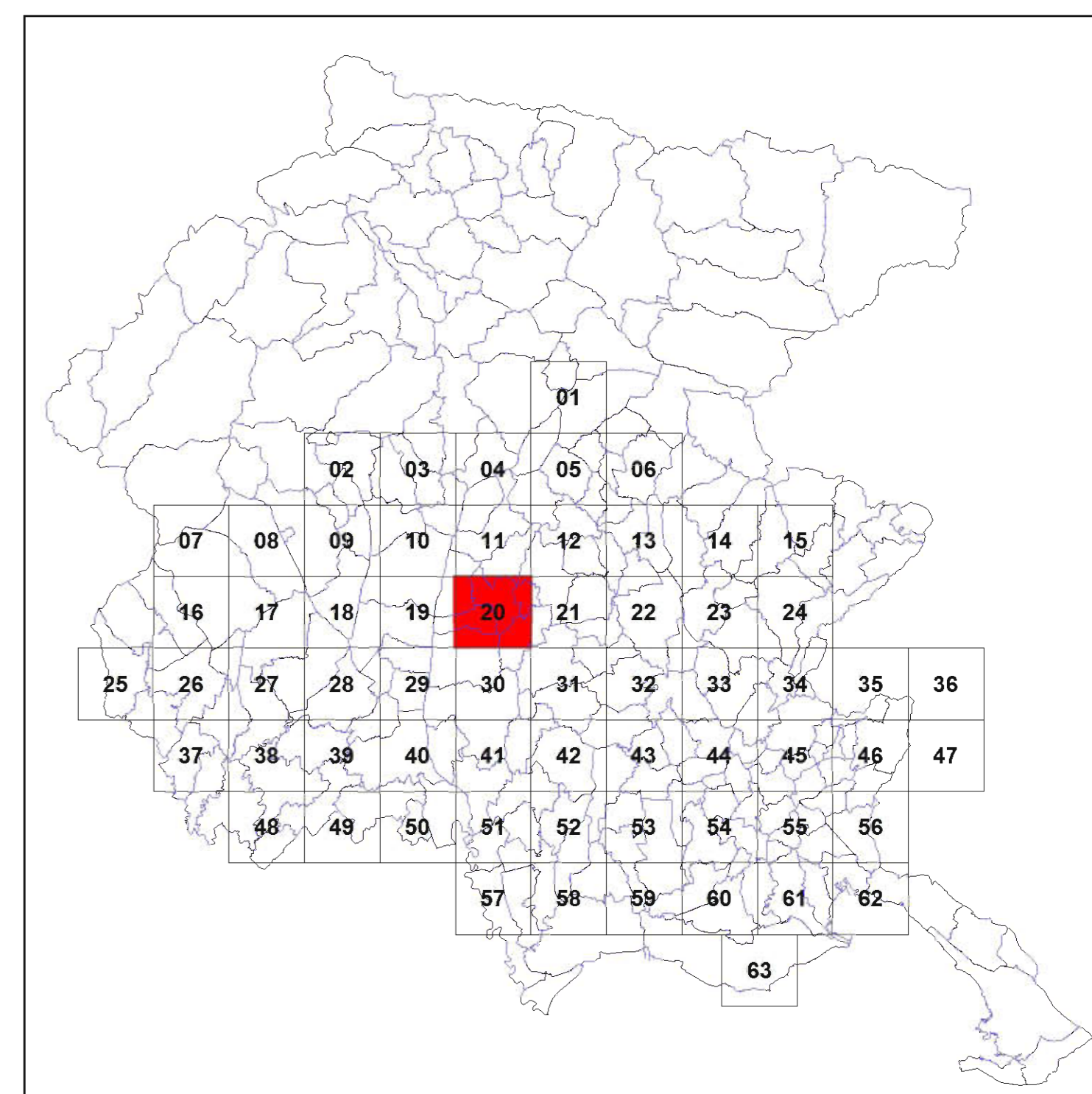

Quadro d'unione - Scala 1:650.000

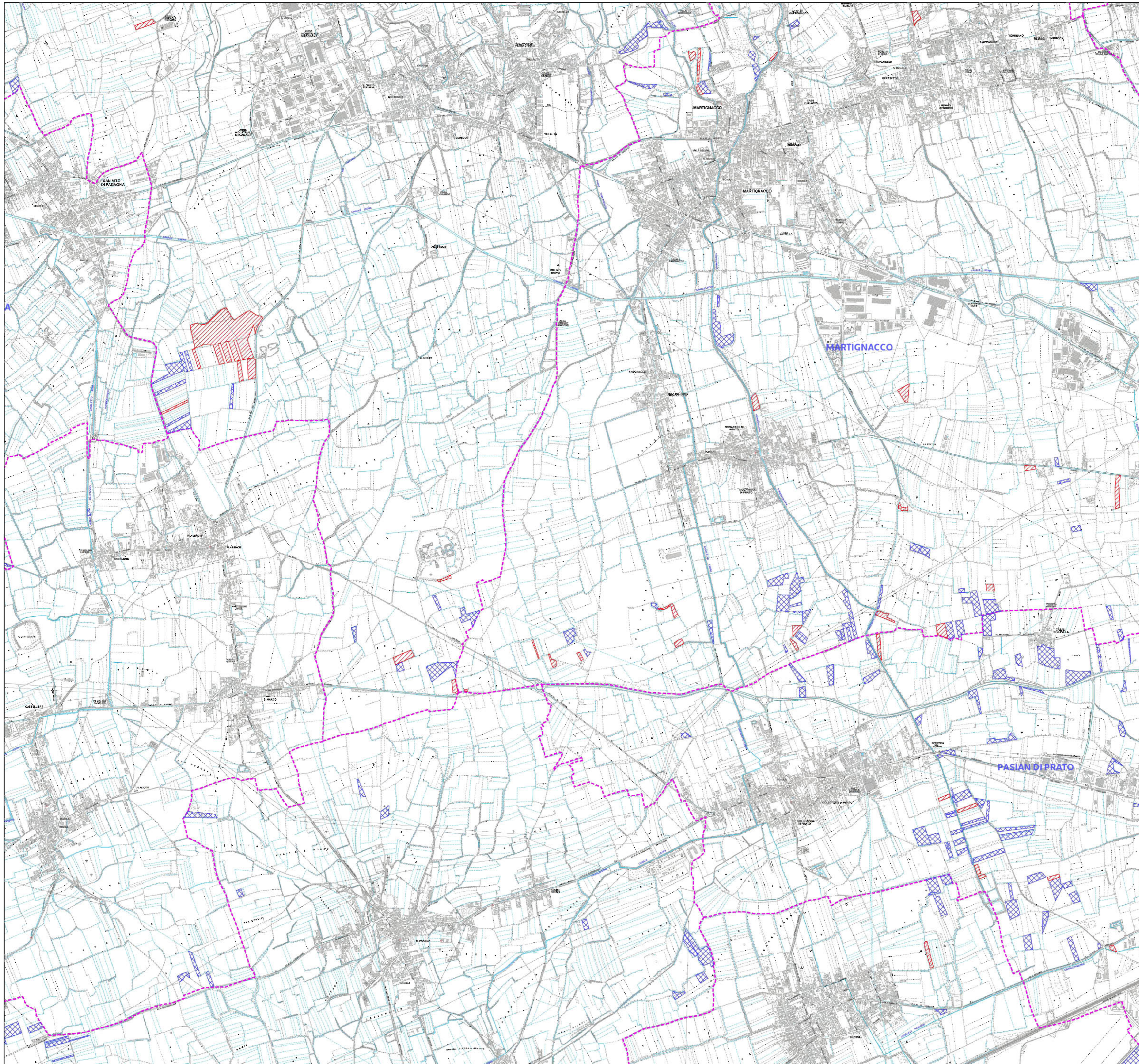

**NOTA BENE** ai fini dell'applicazione della norma, la tipologia B1 si differenzia da tutte le altre tipologie, in quanto le superfici che le sono attribuite, oltre ad essere soggette alle disposizioni generali di legge, possono:  
- essere escluse dall'inventario qualora derivino da coltivazione effettuata successivamente all'1 gennaio 1992 ( art. 3, c.2, lettera a);  
- essere autorizzate alla riduzione in deroga della superficie a prato stabile ( art. 5, c.1, lettera b)



Articolo 6, Legge regionale 29 aprile 2005, n. 9

## INVENTARIO DEI PRATI STABILI

### PRATI STABILI

-  Tipologia A (Prati asciutti), B2 (Prati concimati/Poo-Looliet), C (Prati umidi)
-  Tipologia B1 (Prati concimati - Arrenatereti)

-  Confine di Stato
-  Confine di Regione
-  Confine di Provincia
-  Confine di Comune

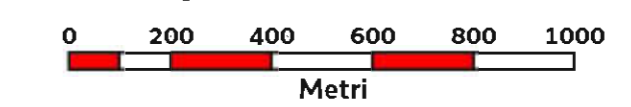
Scala 1:15.000  
  
 Metri

Base cartografica: Velizione CTRN FVG alla scala 1:10.000

21

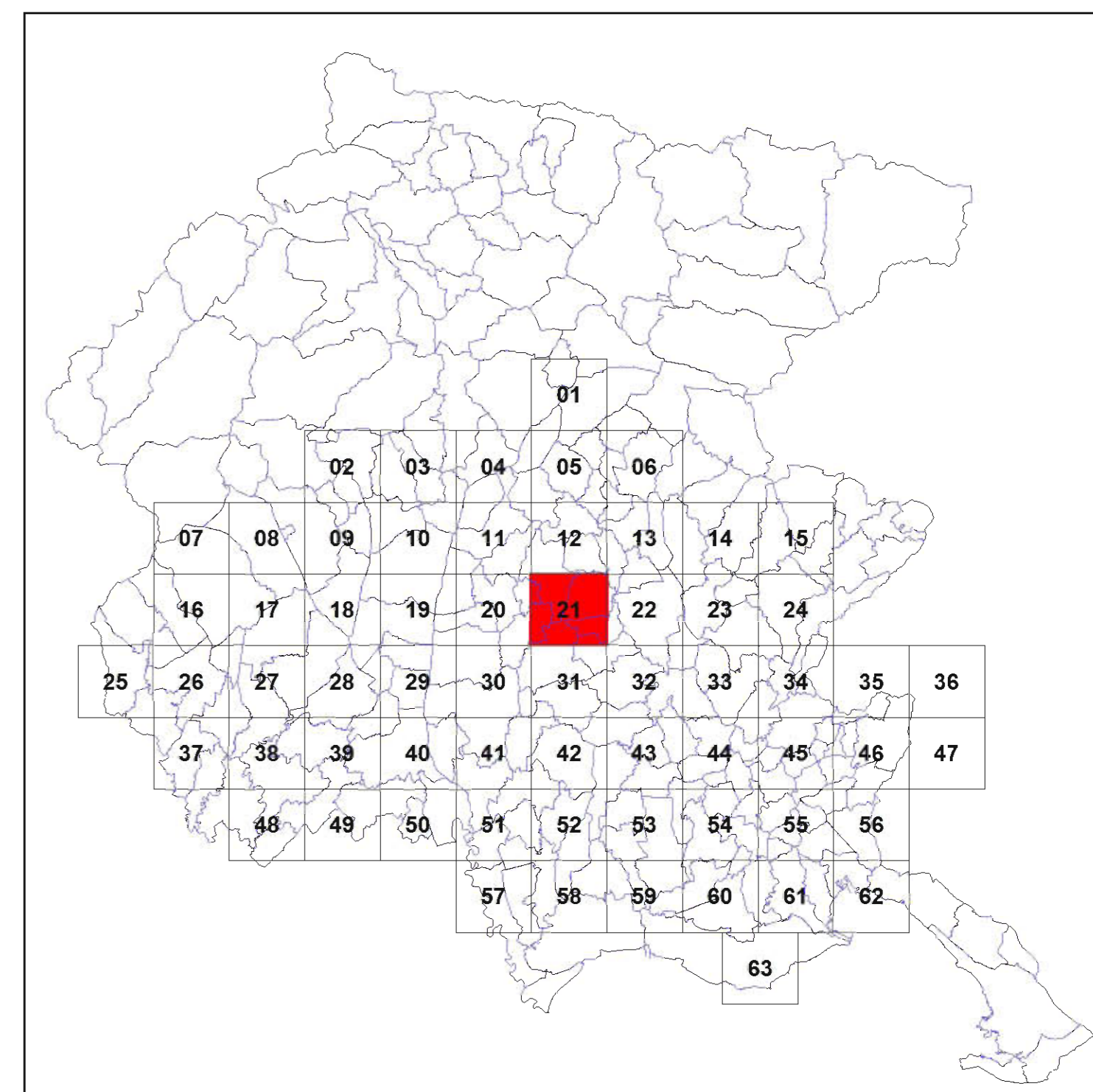

Quadro d'unione - Scala 1:650.000



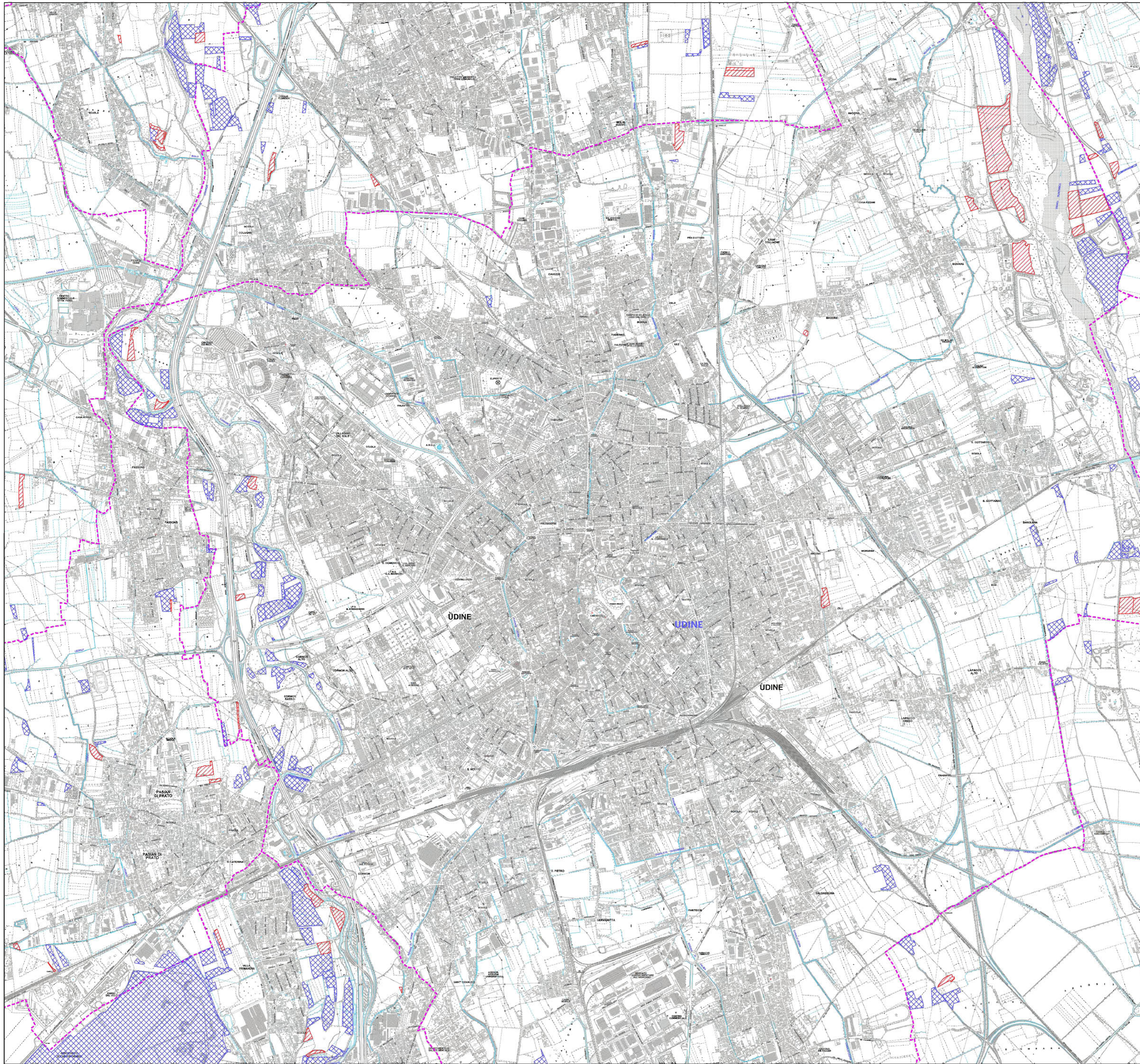

**NOTA BENE** ai fini dell'applicazione della norma, la tipologia B1 si differenzia da tutte le altre tipologie, in quanto le superfici che le sono attribuite, oltre ad essere soggette alle disposizioni generali di legge, possono:
 

- essere escluse dall'inventario qualora derivino da coltivazione effettuata successivamente all'1 gennaio 1992 (art. 3, c.2, lettera a);
- essere autorizzate alla riduzione in deroga della superficie a prato stabile (art. 5, c.1, lettera b)



Articolo 6, Legge regionale 29 aprile 2005, n. 9

## INVENTARIO DEI PRATI STABILI

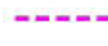
- PRATI STABILI**
-  Tipologia A (Prati asciutti), B2 (Prati concimati/Poo-Looliet), C (Prati umidi)
  -  Tipologia B1 (Prati concimati - Arrenatereti)
  -  Confine di Stato
  -  Confine di Regione
  -  Confine di Provincia
  -  Confine di Comune

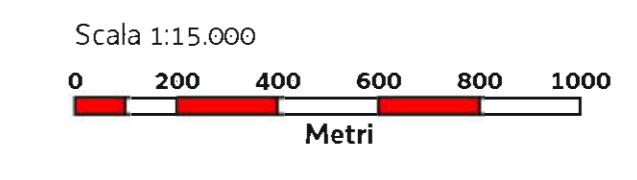

Base cartografica: Velizione CTRN FVG alla scala 1:10.000

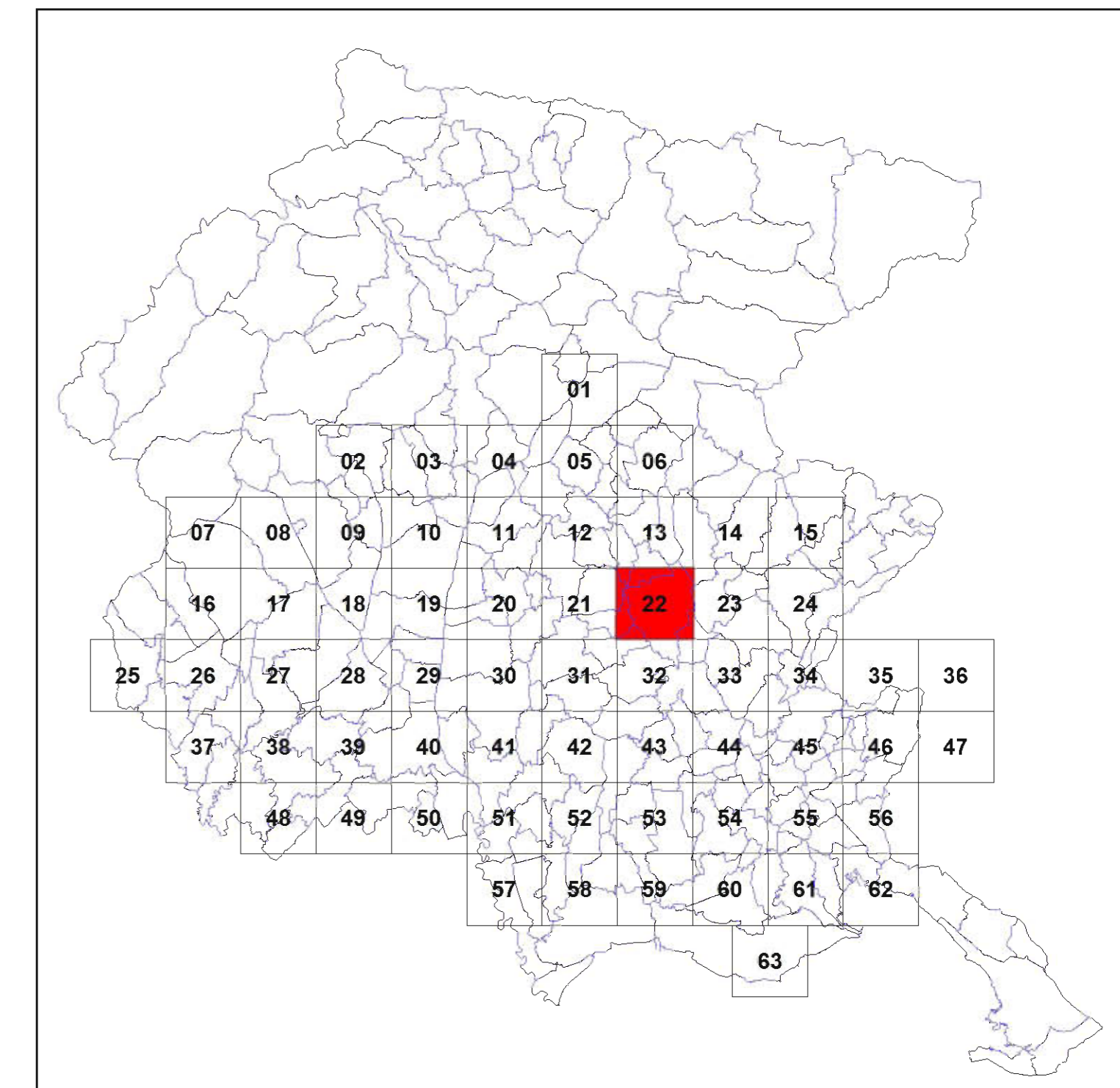

Quadro d'unione - Scala 1:650.000

**NOTA BENE** ai fini dell'applicazione della norma, la tipologia B1 si differenzia da tutte le altre tipologie, in quanto le superfici che le sono attribuite, oltre ad essere soggette alle disposizioni generali di legge, possono:

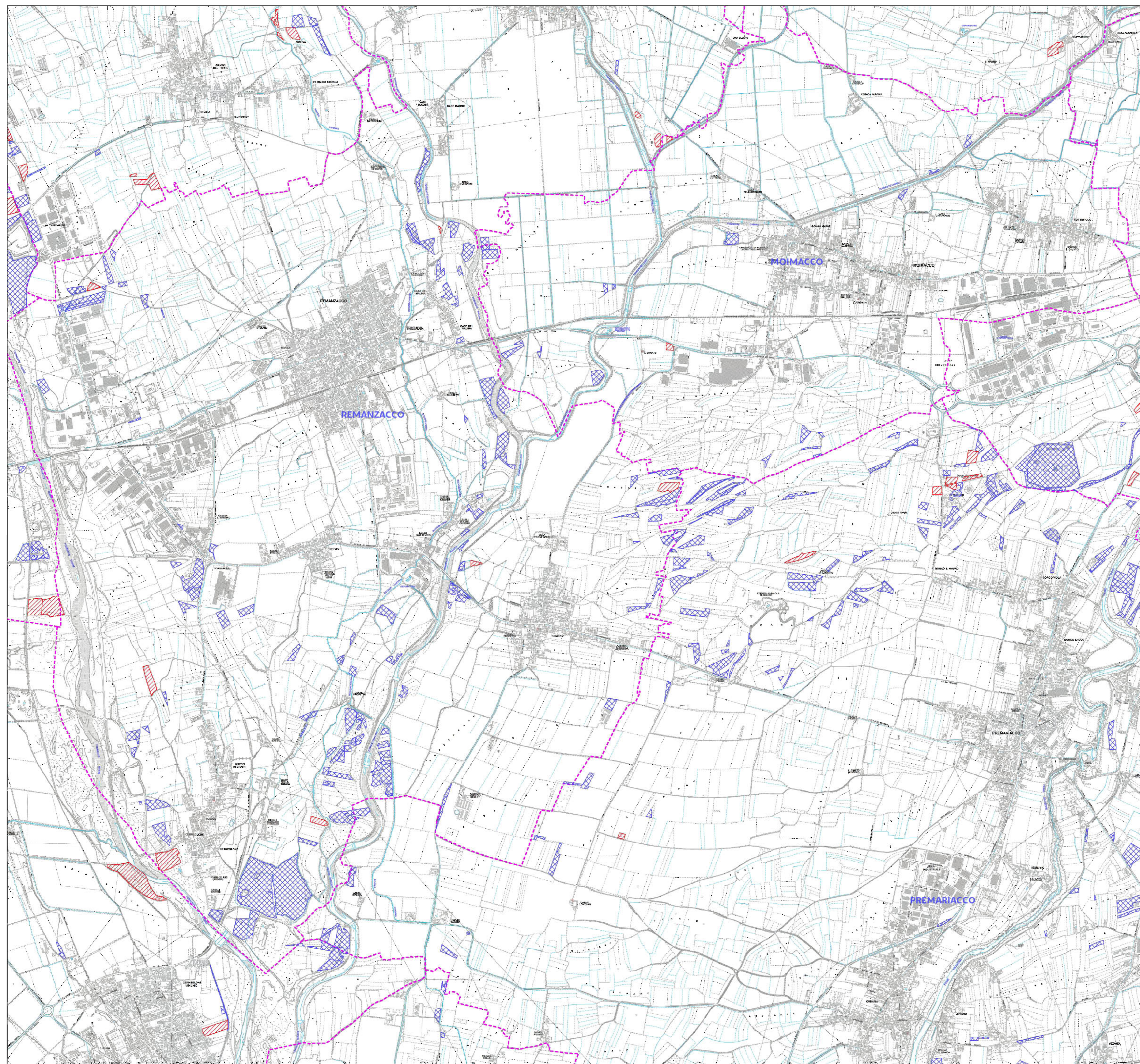

- essere escluse dall'inventario qualora derivino da coltivazione effettuata successivamente all'1 gennaio 1992 (art. 3, c.2, lettera a);
- essere autorizzate alla riduzione in deroga della superficie a prato stabile (art. 5, c.1, lettera b)



Articolo 6, Legge regionale 29 aprile 2005, n. 9

## INVENTARIO DEI PRATI STABILI

### PRATI STABILI

-  Tipologia A (Prati asciutti), B2 (Prati concimati/Poo-Looliet), C (Prati umidi)
-  Tipologia B1 (Prati concimati - Arrenatereti)

-  Confine di Stato
-  Confine di Regione
-  Confine di Provincia
-  Confine di Comune

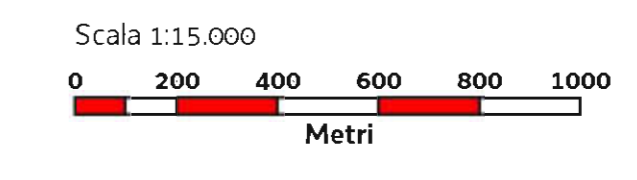

Base cartografica: Velivisione CTRN FVG alla scala 1:10.000

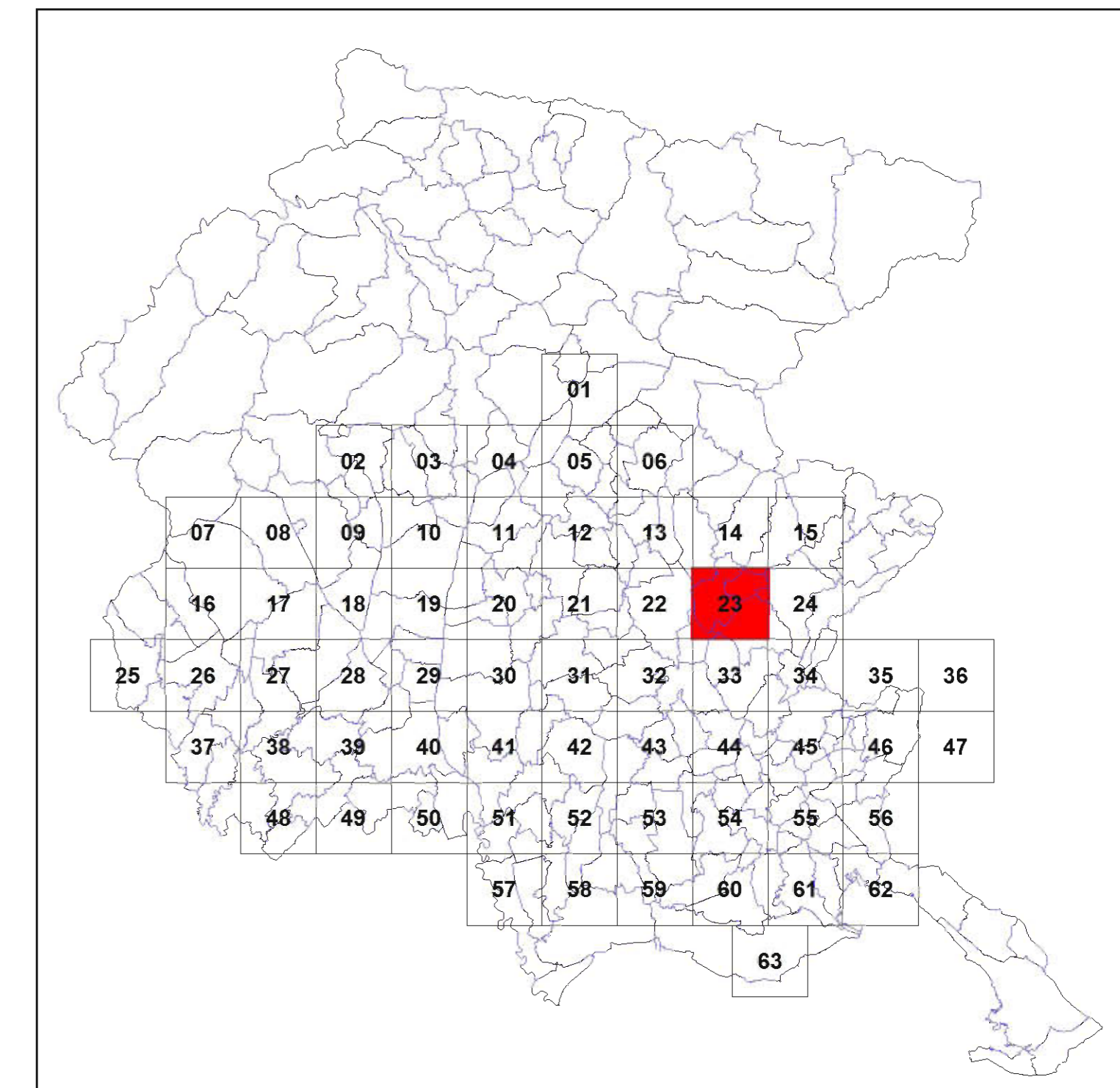

Quadro d'unione - Scala 1:650.000

**NOTA BENE** ai fini dell'applicazione della norma, la tipologia B1 si differenzia da tutte le altre tipologie, in quanto le superfici che le sono attribuite, oltre ad essere soggette alle disposizioni generali di legge, possono:

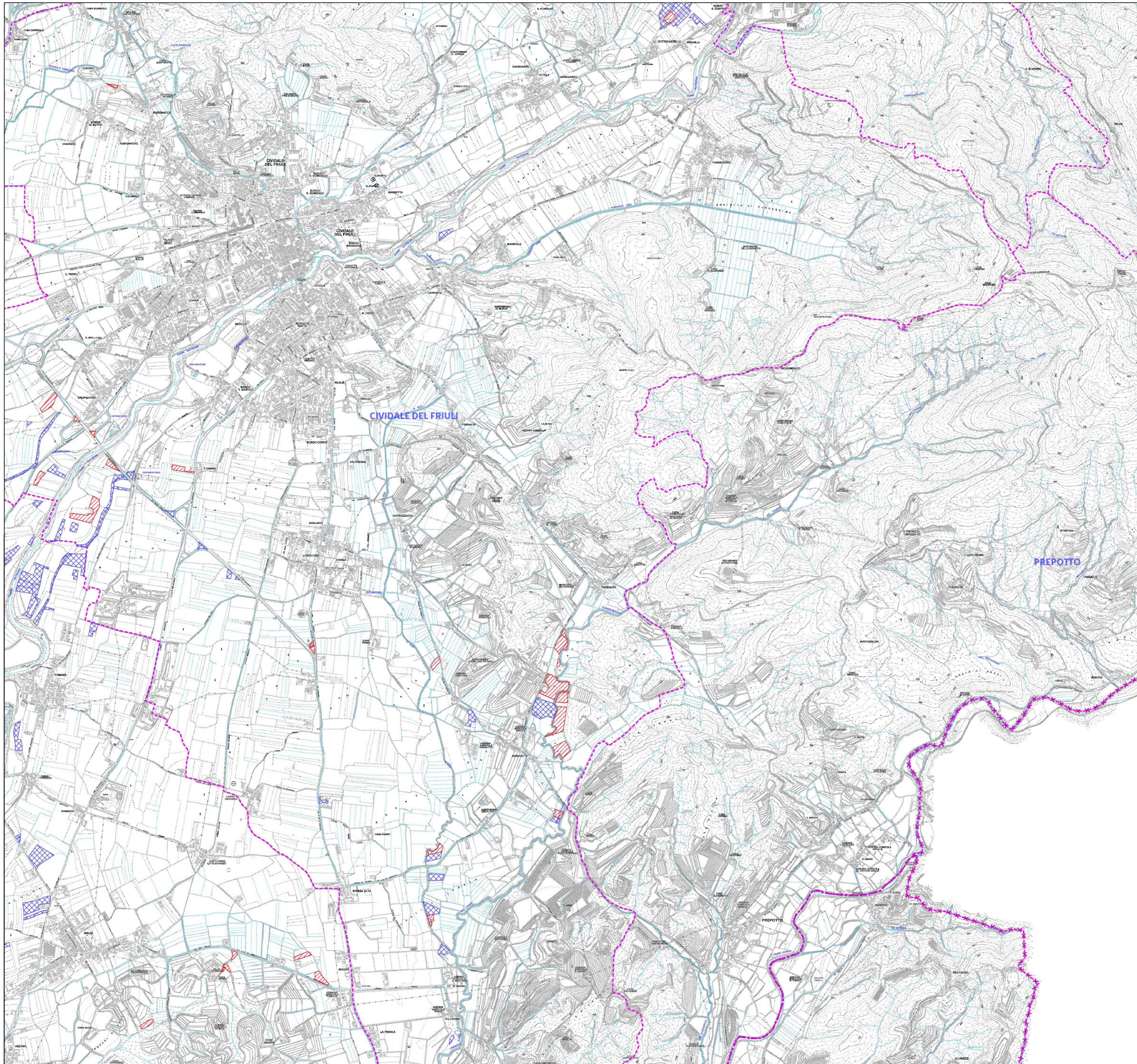

- essere escluse dall'inventario qualora derivino da coltivazione effettuata successivamente all'1 gennaio 1992 (art. 3, c.2, lettera a);
- essere autorizzate alla riduzione in deroga della superficie a prato stabile (art. 5, c.1, lettera b)



Articolo 6, Legge regionale 29 aprile 2005, n. 9

# INVENTARIO DEI PRATI STABILI

## PRATI STABILI

-  Tipologia A (Prati asciutti), B2 (Prati concimati/Poo-Looliet), C (Prati umidi)
-  Tipologia B1 (Prati concimati - Arrenatereti)

-  Confine di Stato
-  Confine di Regione
-  Confine di Provincia
-  Confine di Comune

Scala 1:15.000

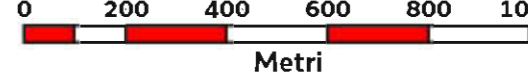

Metri

Base cartografica: Velizone CTRN FVG alla scala 1:10.000

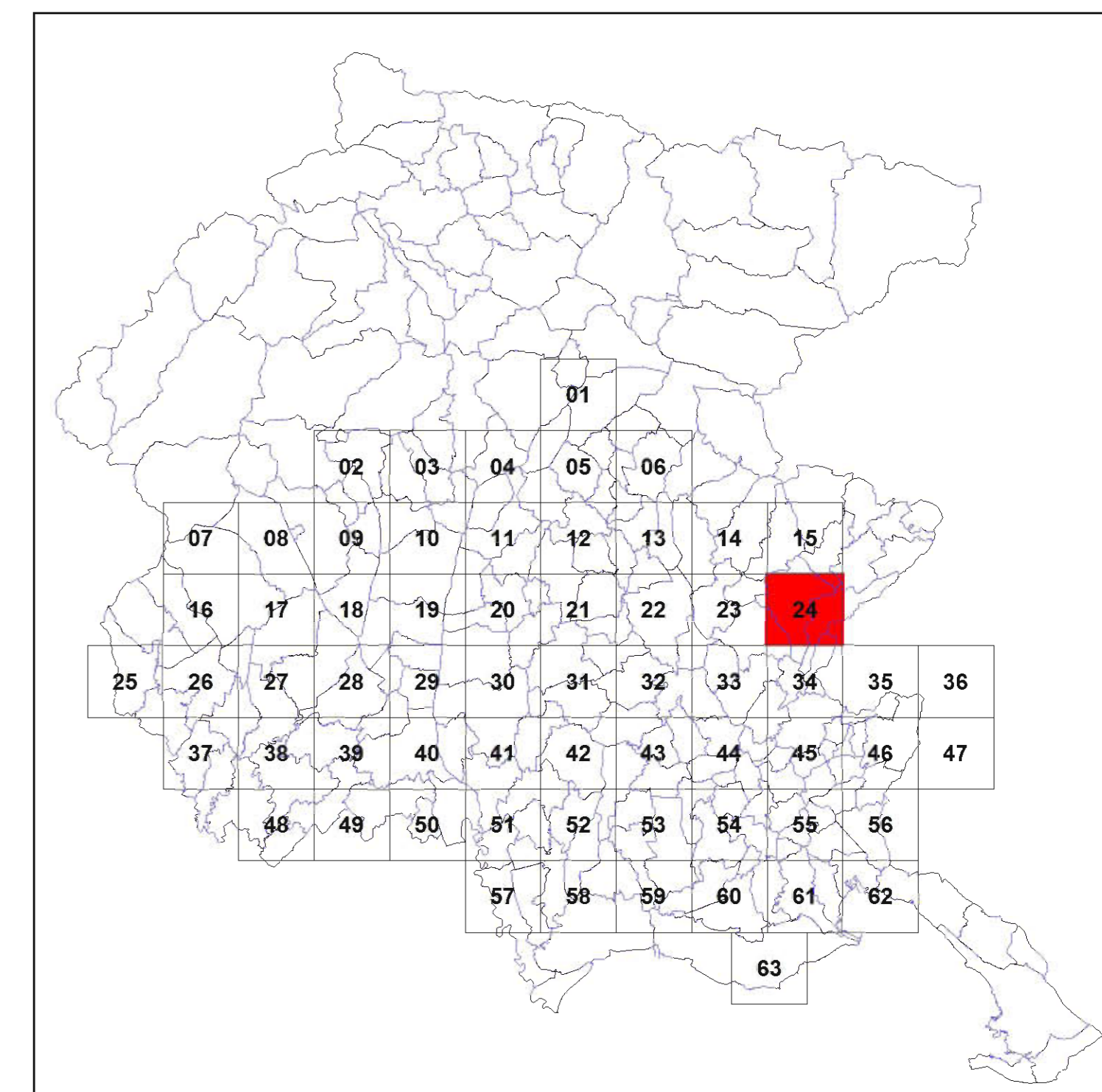

Quadro d'unione - Scala 1:650.000



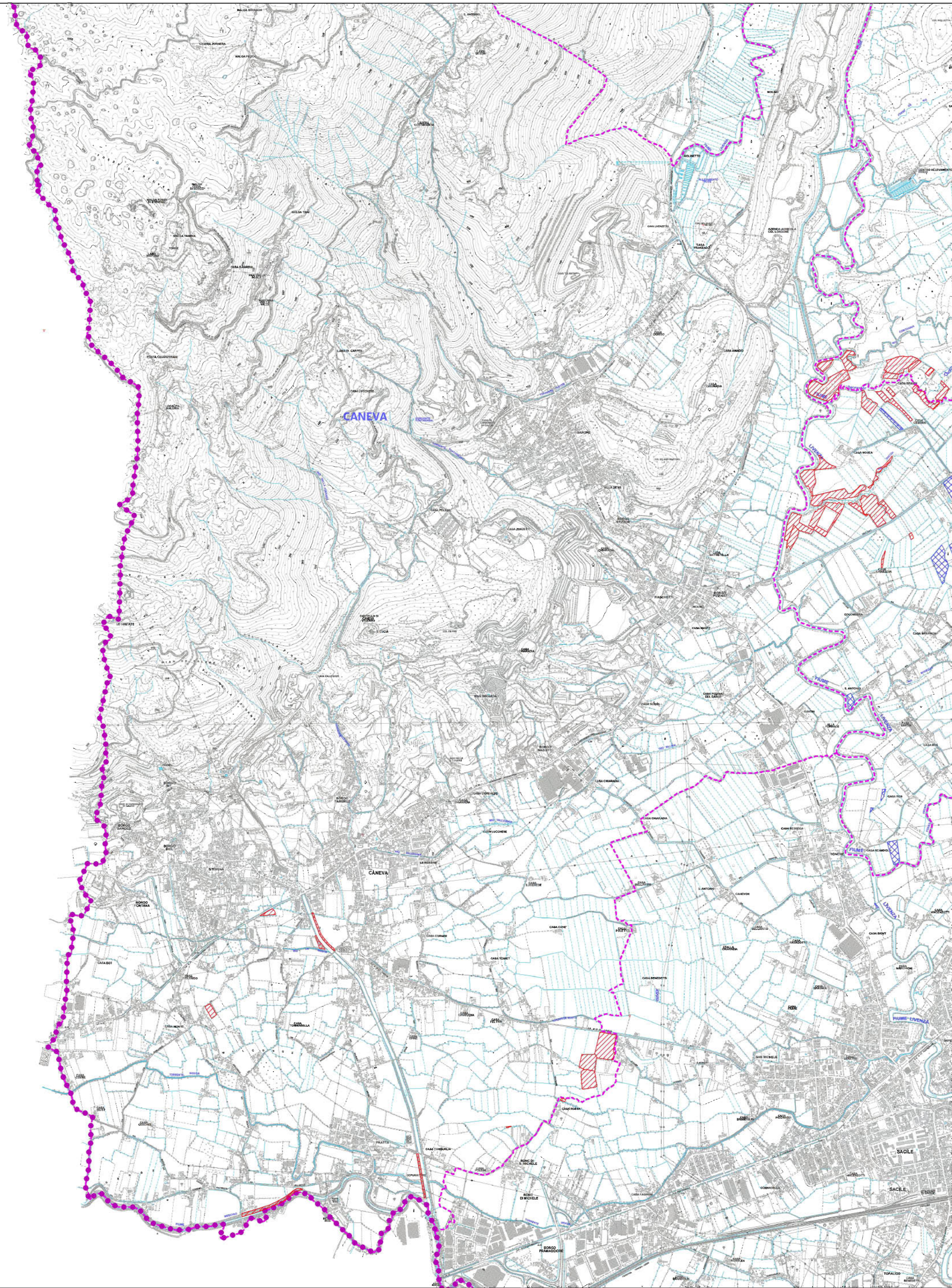

**NOTA BENE** ai fini dell'applicazione della norma, la tipologia B1 si differenzia da tutte le altre tipologie, in quanto le superfici che le sono attribuite, oltre ad essere soggette alle disposizioni generali di legge, possono:  
-essere escluse dall'inventario qualora derivino da coltivazione effettuata successivamente all'1 gennaio 1992 (art. 3, c.2, lettera a);  
-essere autorizzate alla riduzione in deroga della superficie a prato stabile (art. 5, c.1, lettera b)



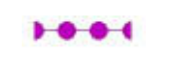

Articolo 6, Legge regionale 29 aprile 2005, n. 9

## INVENTARIO DEI PRATI STABILI

- PRATI STABILI**
-  Tipologia A (Prati asciutti), B2 (Prati concimati/Poo-Loolieti), C (Prati umidi)
  -  Tipologia B1 (Prati concimati - Arrenatereti)
  -  Confine di Stato
  -  Confine di Regione
  -  Confine di Provincia
  -  Confine di Comune

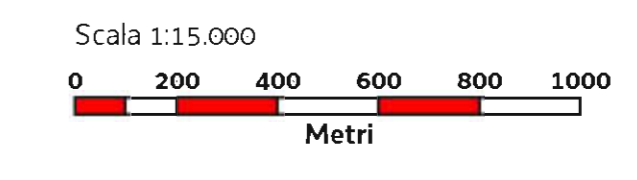

Base cartografica: Velivione CTRN FVG alla scala 1:10.000

25



Quadro d'unione - Scala 1:650.000





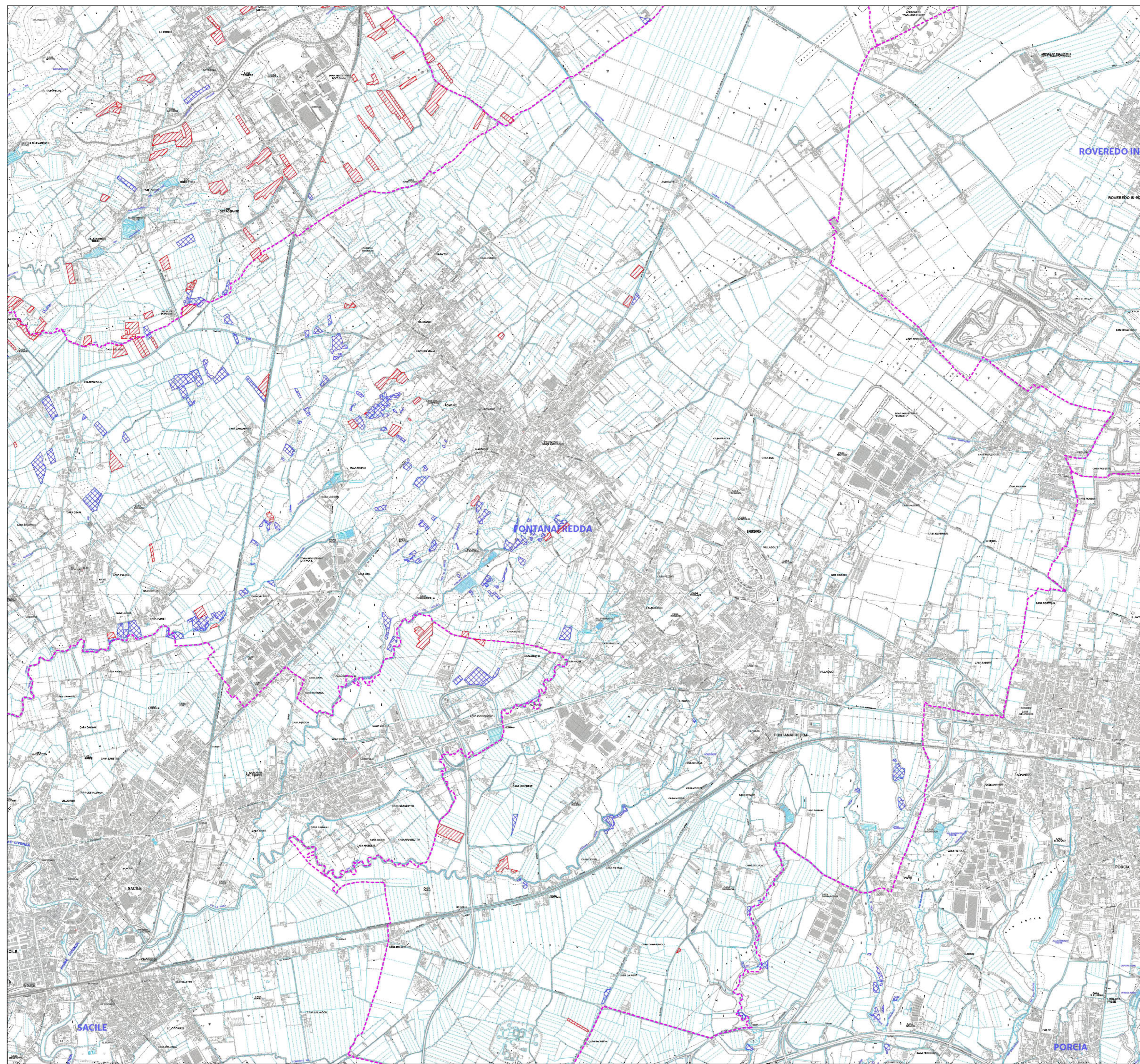

**NOTA BENE** ai fini dell'applicazione della norma, la tipologia B1 si differenzia da tutte le altre tipologie, in quanto le superfici che le sono attribuite, oltre ad essere soggette alle disposizioni generali di legge, possono:

- essere escluse dall'inventario qualora derivino da coltivazione effettuata successivamente all'1 gennaio 1992 (art. 3, c.2, lettera d);
- essere autorizzate alla riduzione in deroga della superficie a prato stabile (art. 5, c.1, lettera b)



Articolo 6, Legge regionale 29 aprile 2005, n. 9

## INVENTARIO DEI PRATI STABILI

- PRATI STABILI**
-  Tipologia A (Prati asciutti), B2 (Prati concimati/Poo-Looliet), C (Prati umidi)
  -  Tipologia B1 (Prati concimati - Arrenatereti)
  -  Confine di Stato
  -  Confine di Regione
  -  Confine di Provincia
  -  Confine di Comune

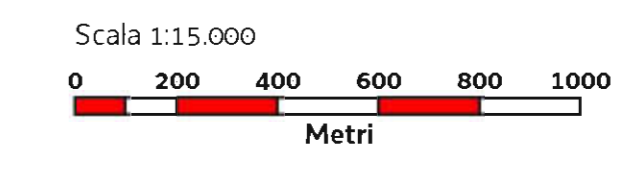

Base cartografica: Velivisione CTRN FVG alla scala 1:10.000

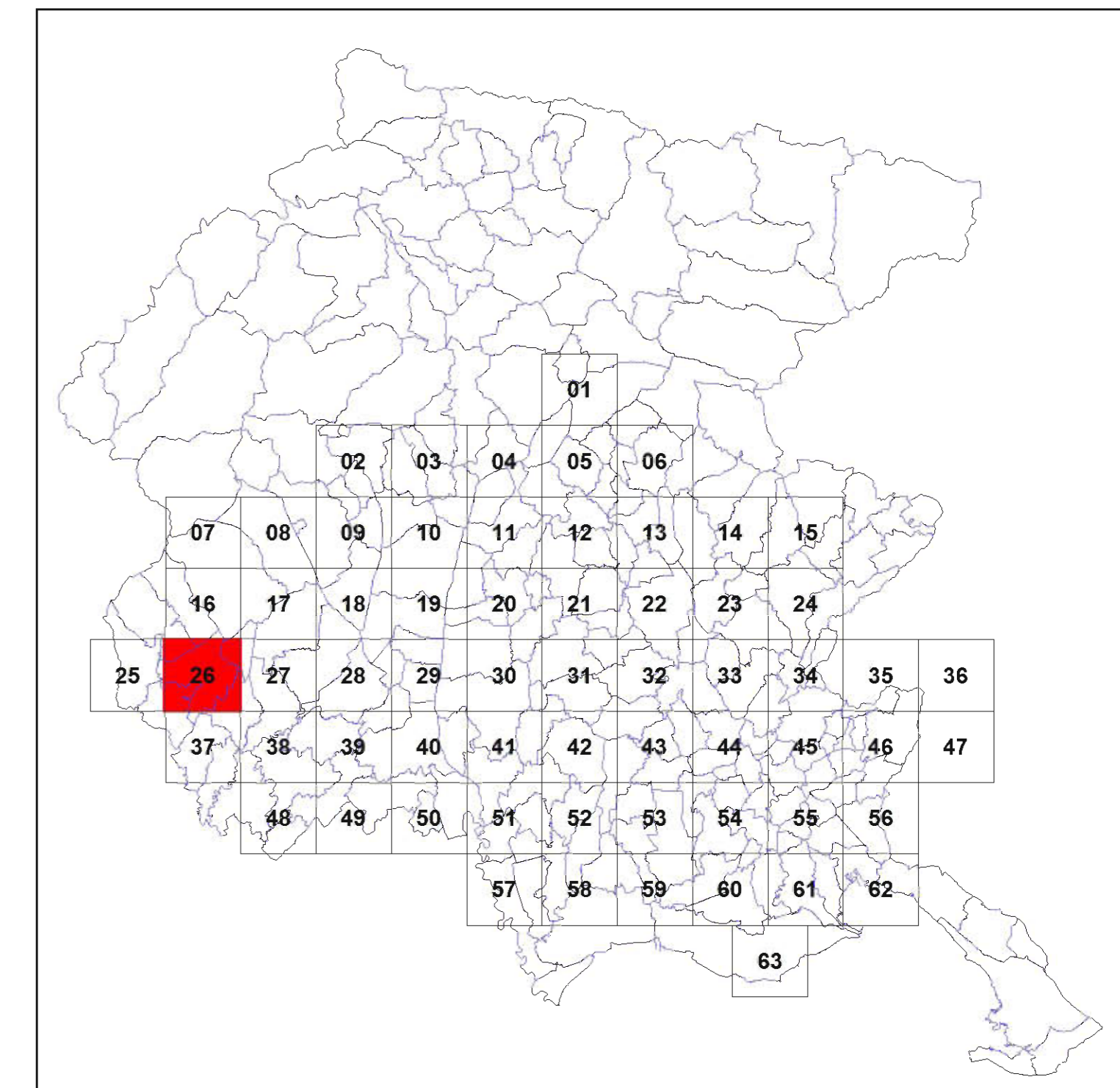

Quadro d'unione - Scala 1:650.000





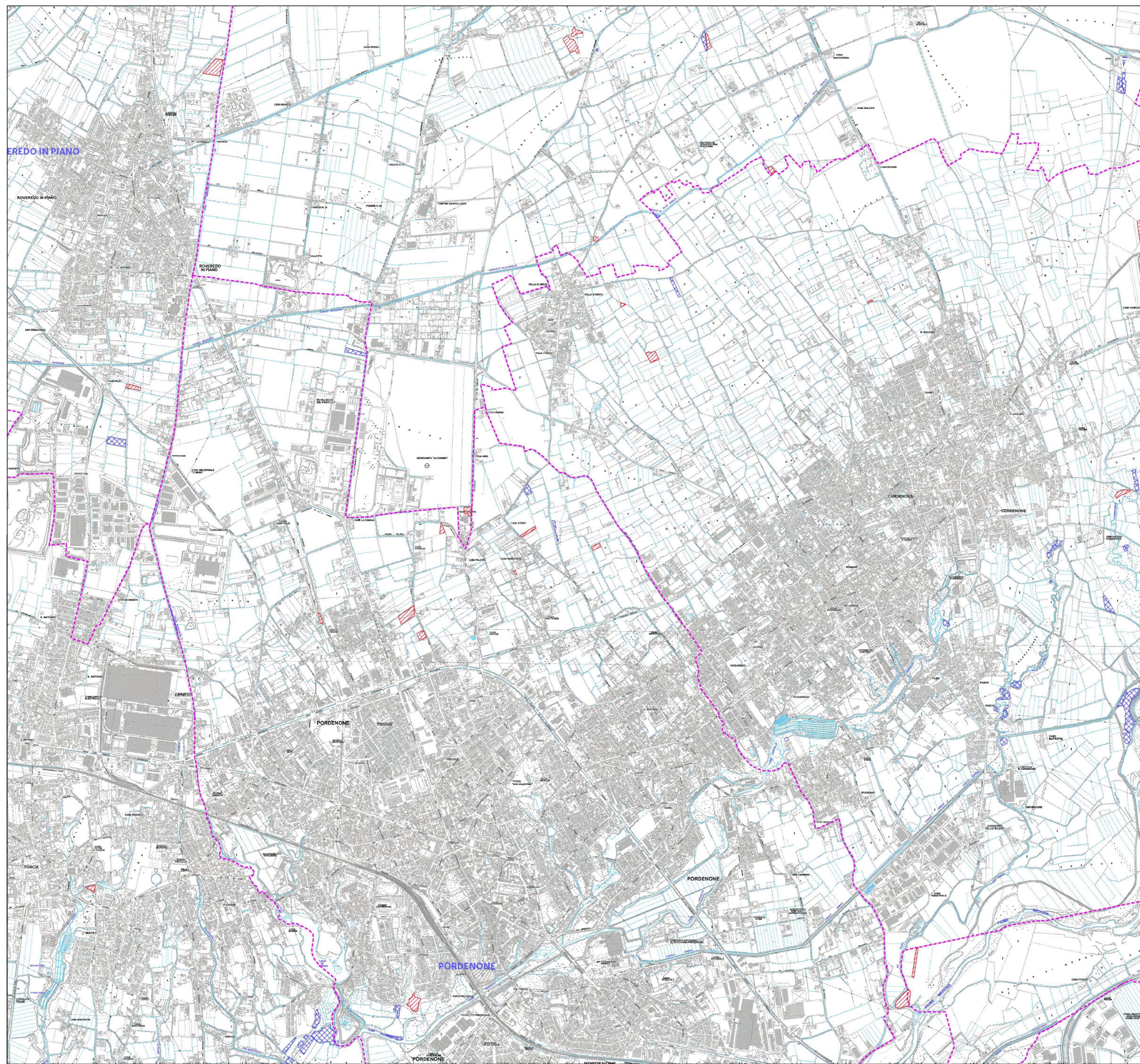

**NOTA BENE** ai fini dell'applicazione della norma, la tipologia B1 si differenzia da tutte le altre tipologie, in quanto le superfici che le sono attribuite, oltre ad essere soggette alle disposizioni generali di legge, possono:

- essere escluse dall'inventario qualora derivino da coltivazione effettuata successivamente all'1 gennaio 1992 (art. 3, c.2, lettera a);
- essere autorizzate alla riduzione in deroga della superficie a prato stabile (art. 5, c.1, lettera b)



Articolo 6, Legge regionale 29 aprile 2005, n. 9

## INVENTARIO DEI PRATI STABILI

- PRATI STABILI**
-  Tipologia A (Prati asciutti), B2 (Prati concimati/Poo-Looliet), C (Prati umidi)
  -  Tipologia B1 (Prati concimati - Arrenaterati)
  -  Confine di Stato
  -  Confine di Regione
  -  Confine di Provincia
  -  Confine di Comune

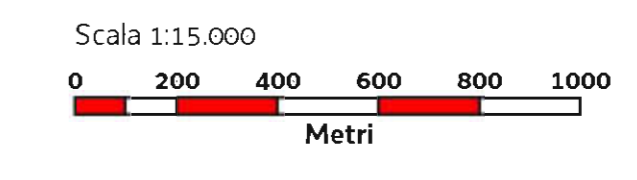

Base cartografica: Velizione CTRN FVG alla scala 1:10.000

27

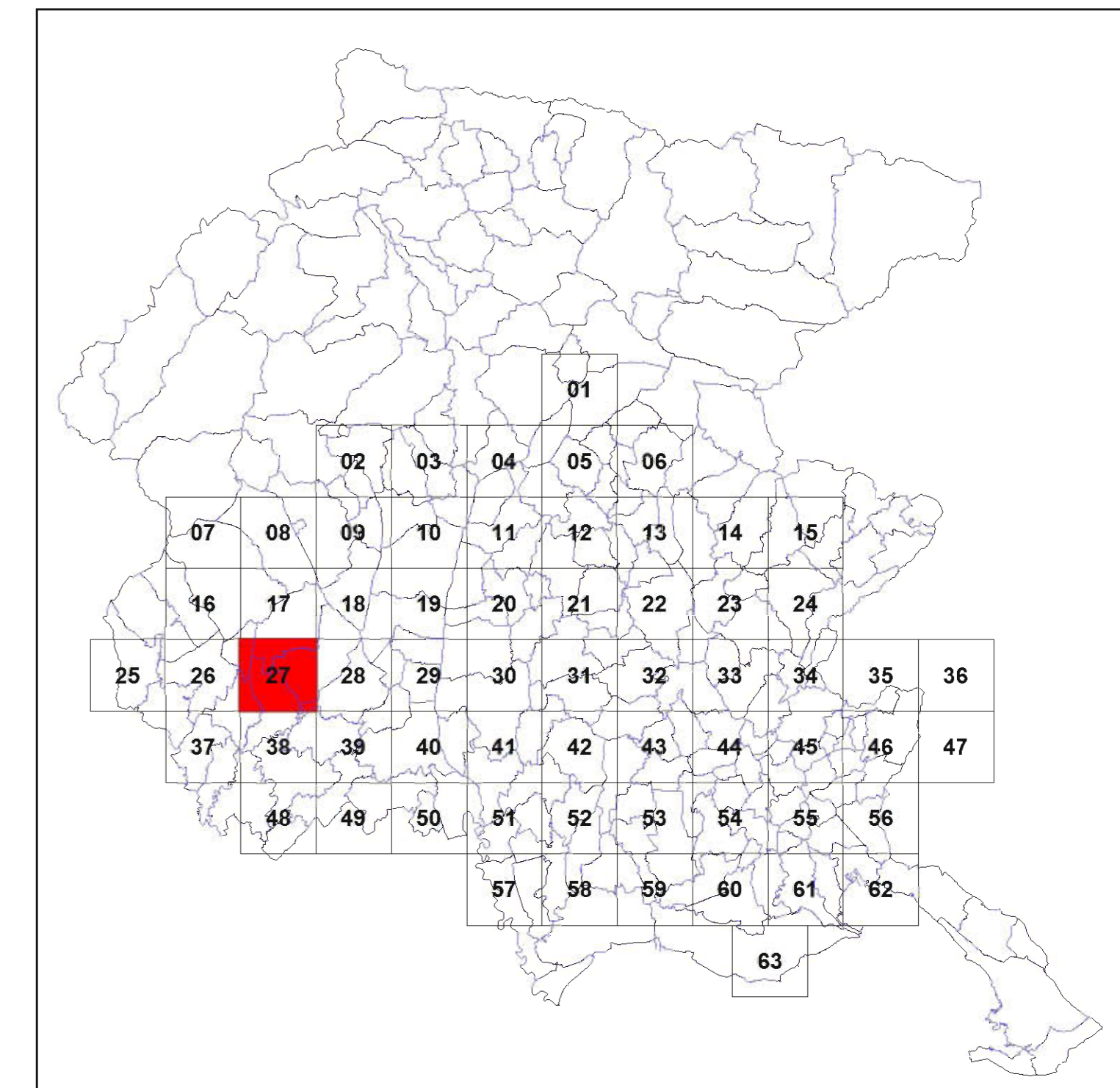



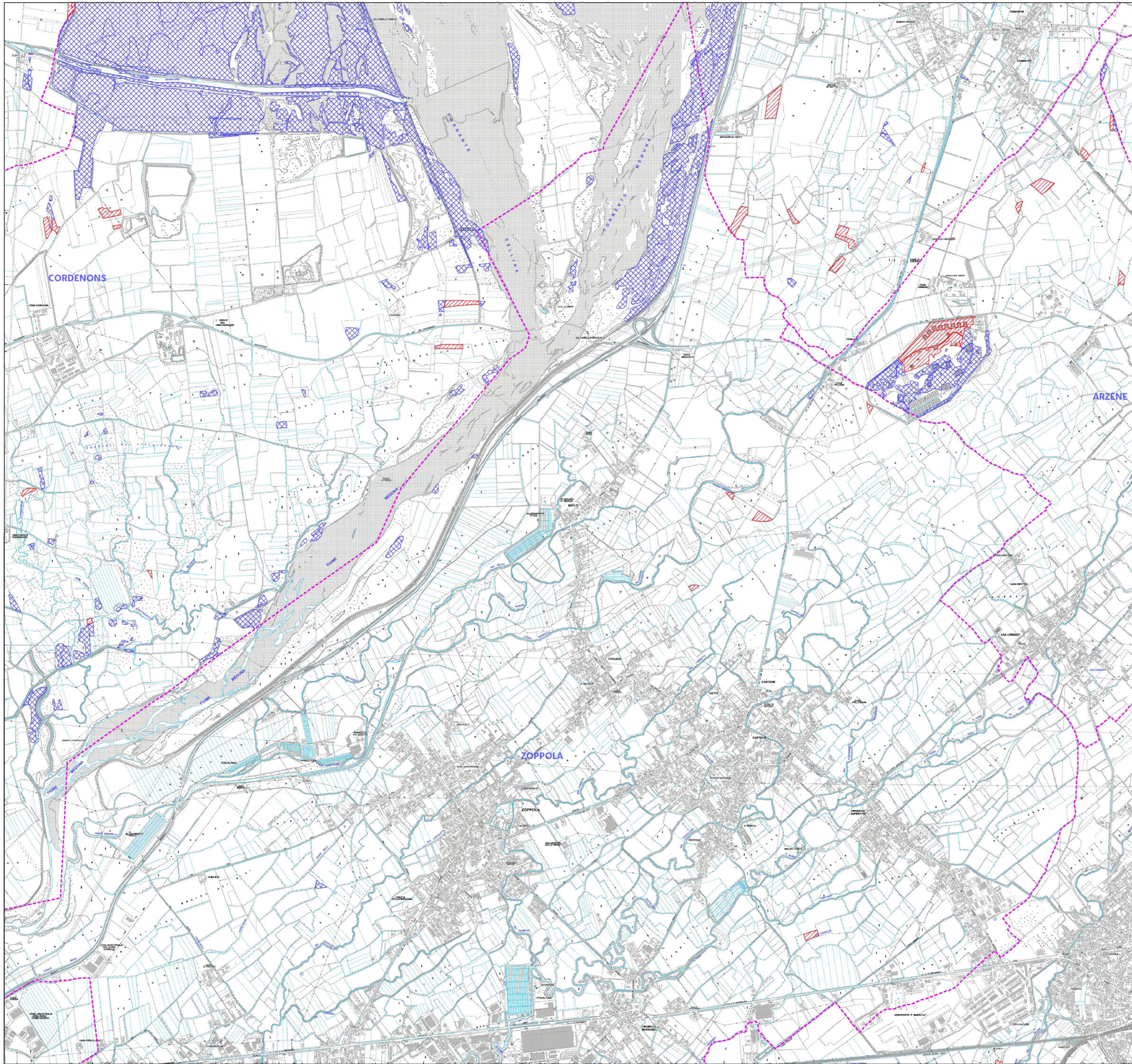

Quadro d'unione - Scala 1:650.000

**NOTA BENE** ai fini dell'applicazione della norma, la tipologia B1 si differenzia da tutte le altre tipologie, in quanto le superfici che le sono attribuite, oltre ad essere soggette alle disposizioni generali di legge, possono:  
- essere escluse dall'inventario qualora derivino da coltivazione effettuata successivamente all'1 gennaio 1992 (art. 3, c.2, lettera a);  
- essere autorizzate alla riduzione in deroga della superficie a prato stabile (art. 5, c.1, lettera b)

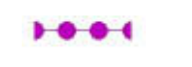

Articolo 6, Legge regionale 29 aprile 2005, n. 9

## INVENTARIO DEI PRATI STABILI

- PRATI STABILI**
-  Tipologia A (Prati asciutti), B2 (Prati concimati/Poo-Looliet), C (Prati umidi)
  -  Tipologia B1 (Prati concimati - Arrenatereti)
  -  Confine di Stato
  -  Confine di Regione
  -  Confine di Provincia
  -  Confine di Comune

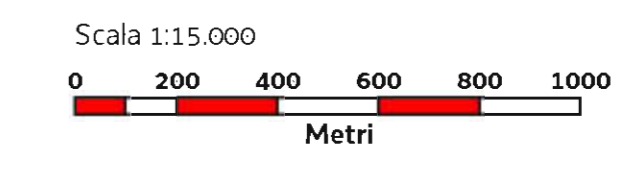

Base cartografica: Velizione CTRN FVG alla scala 1:10.000

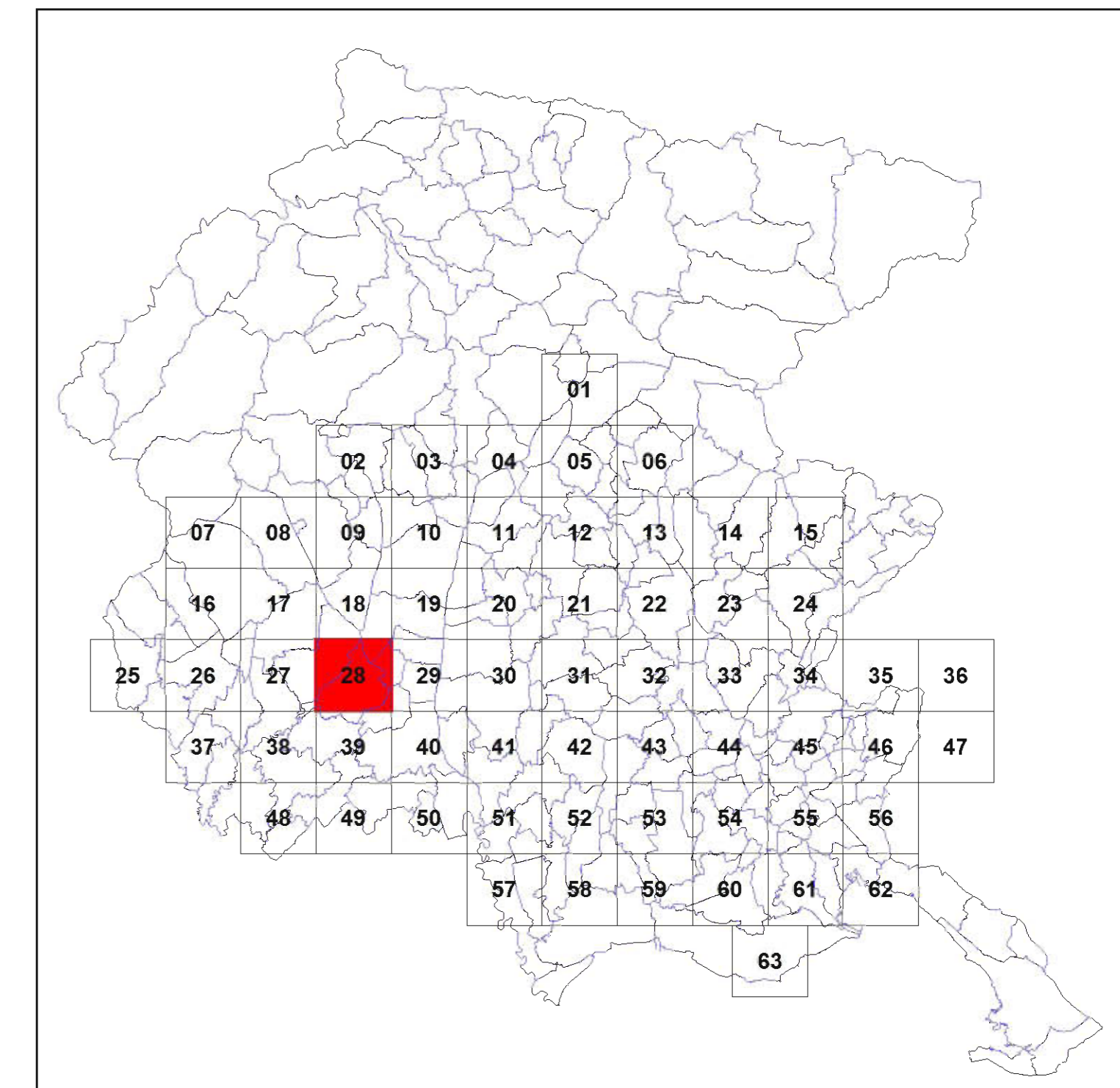

Quadro d'unione - Scala 1:650.000

**NOTA BENE** ai fini dell'applicazione della norma, la tipologia B1 si differenzia da tutte le altre tipologie, in quanto le superfici che le sono attribuite, oltre ad essere soggette alle disposizioni generali di legge, possono:

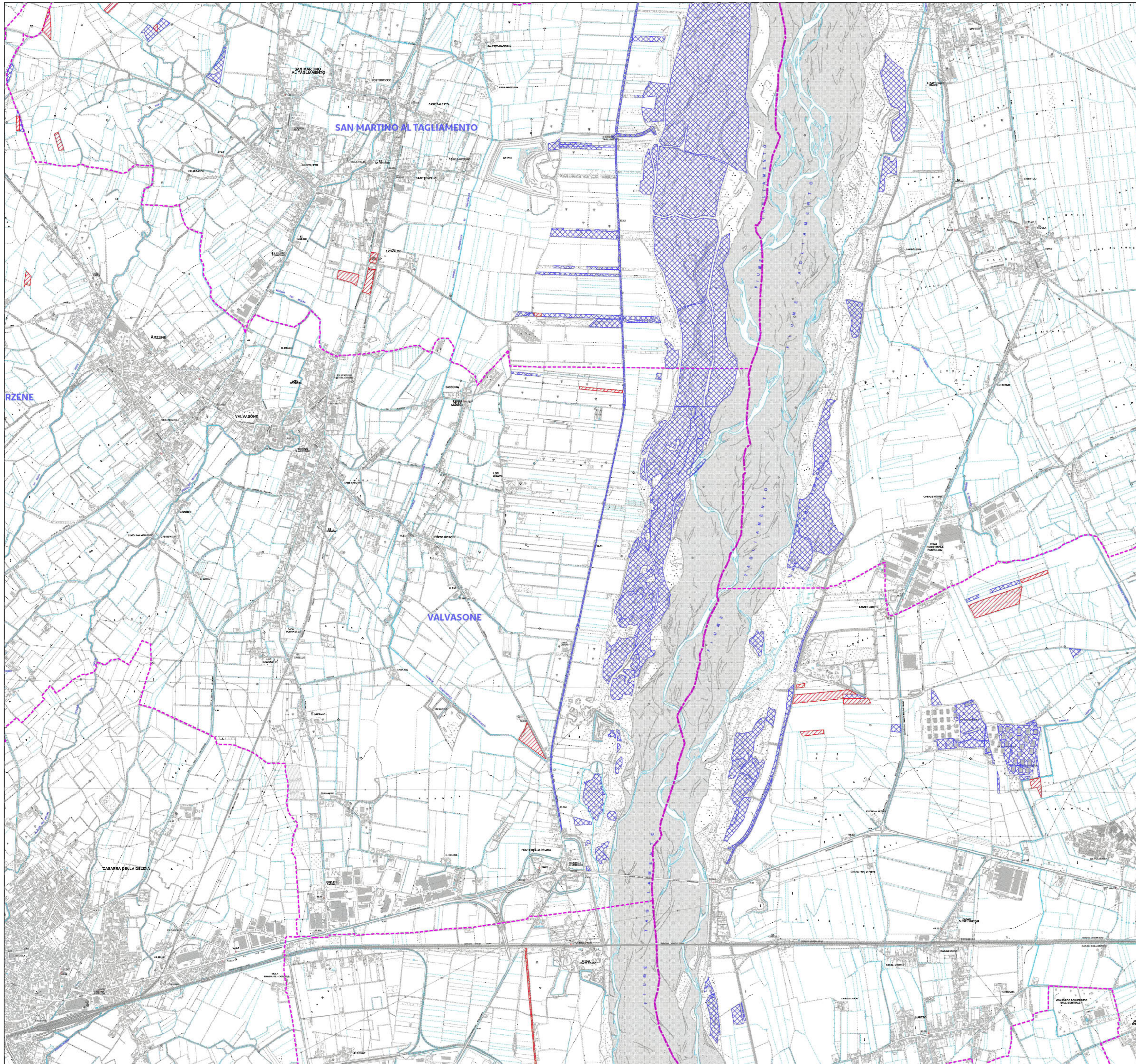

- essere escluse dall'inventario qualora derivino da coltivazione effettuata successivamente all'1 gennaio 1992 (art. 3, c.2, lettera a);
- essere autorizzate alla riduzione in deroga della superficie a prato stabile (art. 5, c.1, lettera b)



Articolo 6, Legge regionale 29 aprile 2005, n. 9

## INVENTARIO DEI PRATI STABILI

### PRATI STABILI

-  Tipologia A (Prati asciutti), B2 (Prati concimati/Poo-Loolieti), C (Prati umidi)
-  Tipologia B1 (Prati concimati - Arrenatereti)

-  Confine di Stato
-  Confine di Regione
-  Confine di Provincia
-  Confine di Comune

Scala 1:15.000

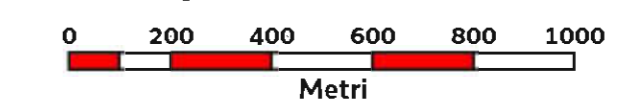

Base cartografica: Velazione CTRN FVG alla scala 1:10.000

29

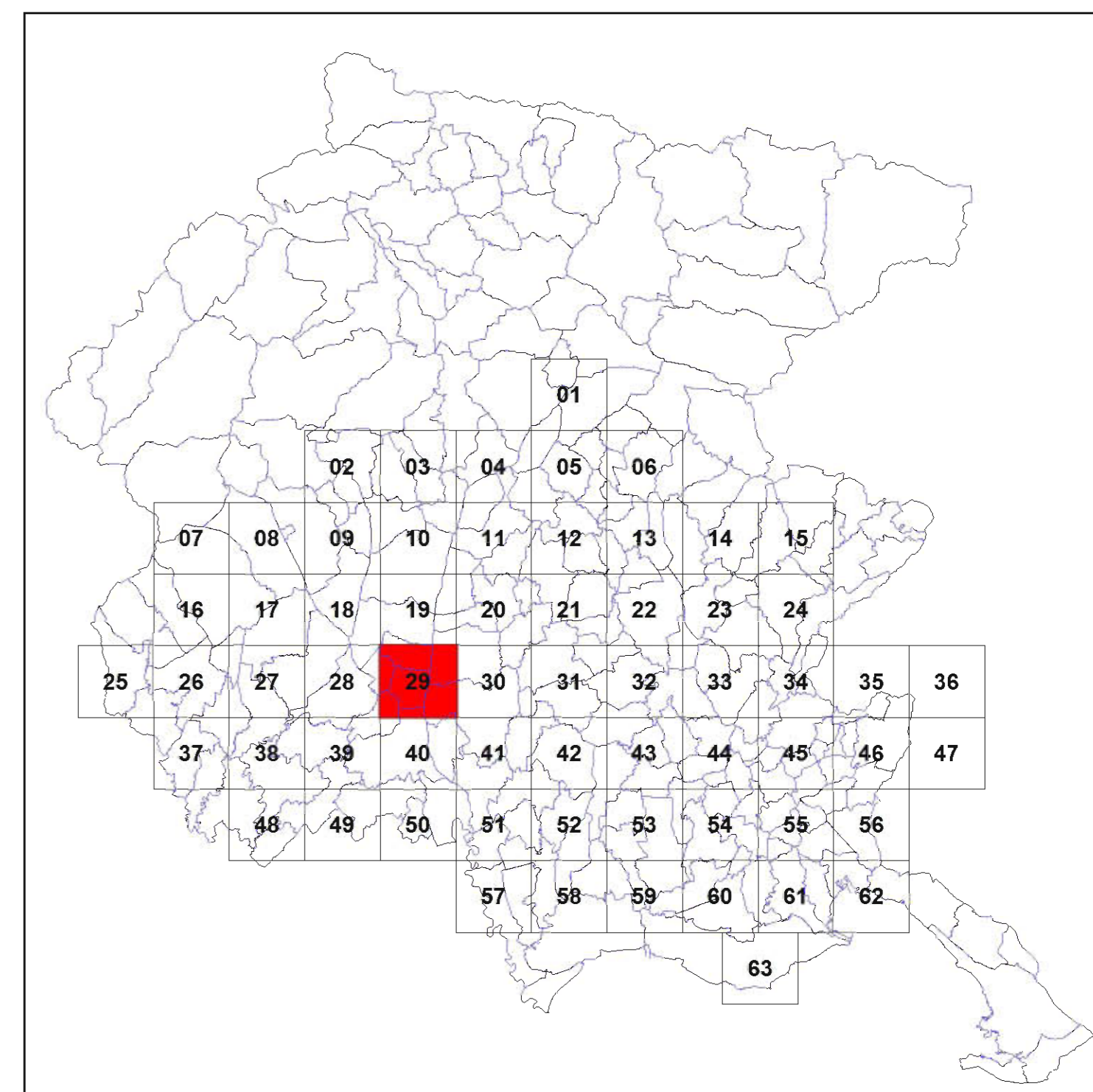



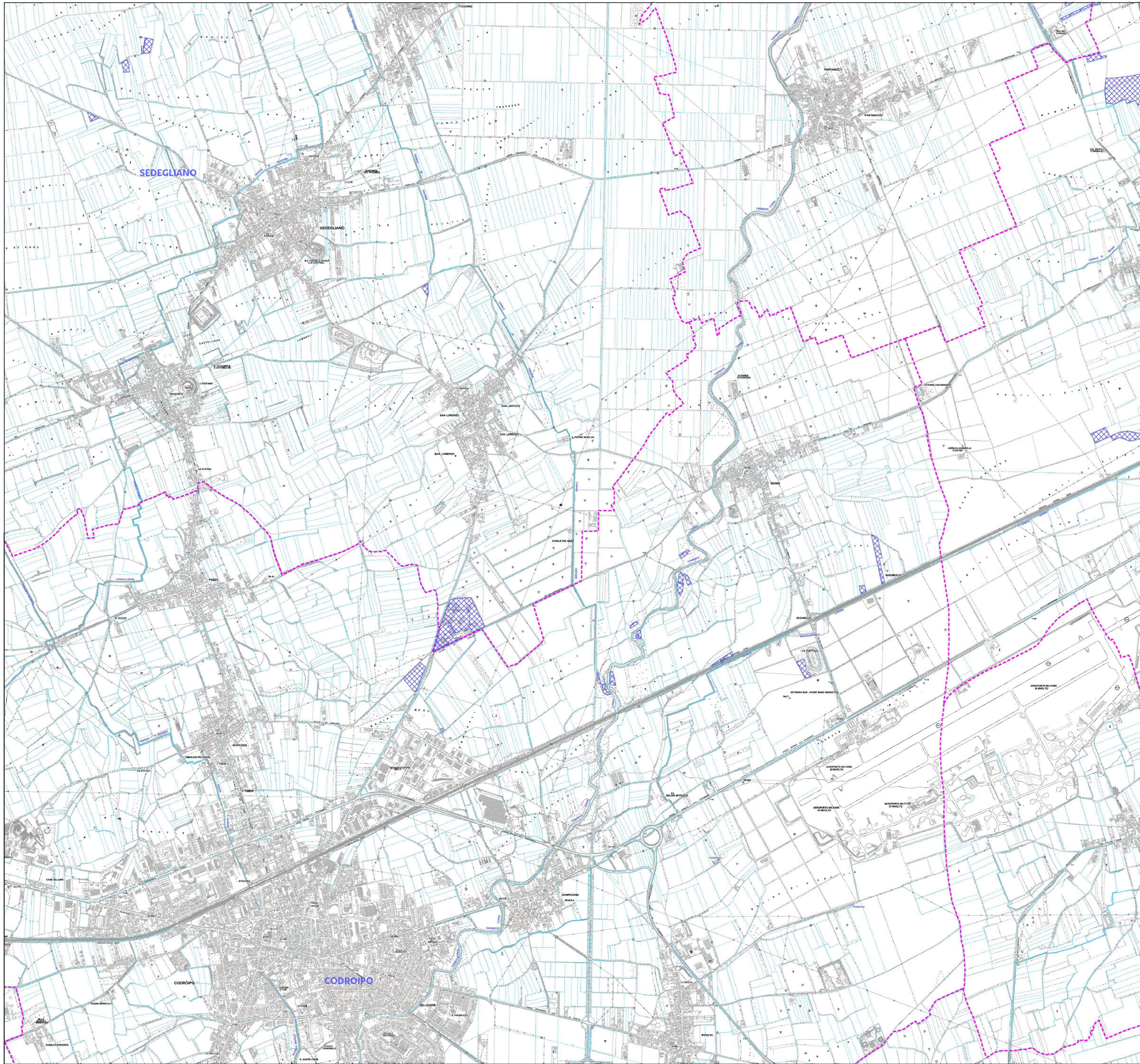

Quadro d'unione - Scala 1:650.000

**NOTA BENE** ai fini dell'applicazione della norma, la tipologia B1 si differenzia da tutte le altre tipologie, in quanto le superfici che le sono attribuite, oltre ad essere soggette alle disposizioni generali di legge, possono:  
- essere escluse dall'inventario qualora derivino da coltivazione effettuata successivamente all'1 gennaio 1992 (art. 3, c.2, lettera a);  
- essere autorizzate alla riduzione in deroga della superficie a prato stabile (art. 5, c.1, lettera b)



Articolo 6, Legge regionale 29 aprile 2005, n. 9

## INVENTARIO DEI PRATI STABILI

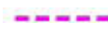
- PRATI STABILI**
-  Tipologia A (Prati asciutti), B2 (Prati concimati/Poo-Looliet), C (Prati umidi)
  -  Tipologia B1 (Prati concimati - Arrenatereti)
  -  Confine di Stato
  -  Confine di Regione
  -  Confine di Provincia
  -  Confine di Comune

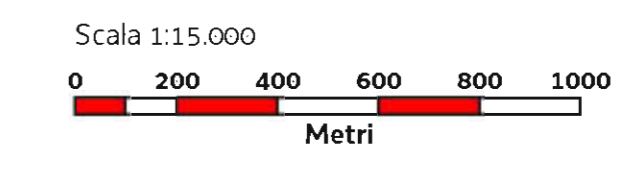

Base cartografica: Velizione CTRN FVG alla scala 1:10.000

30

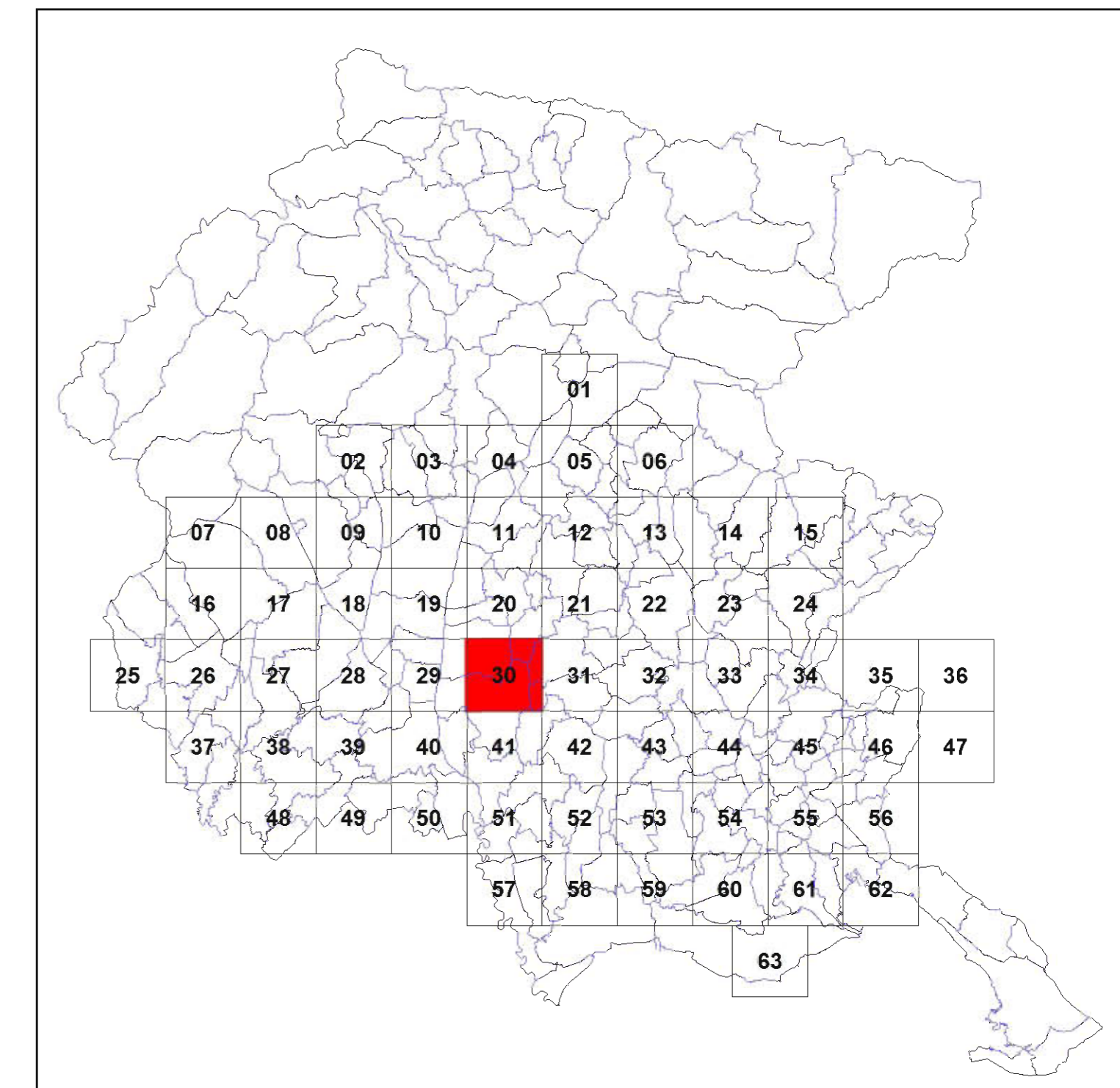

Quadro d'unione - Scala 1:650.000





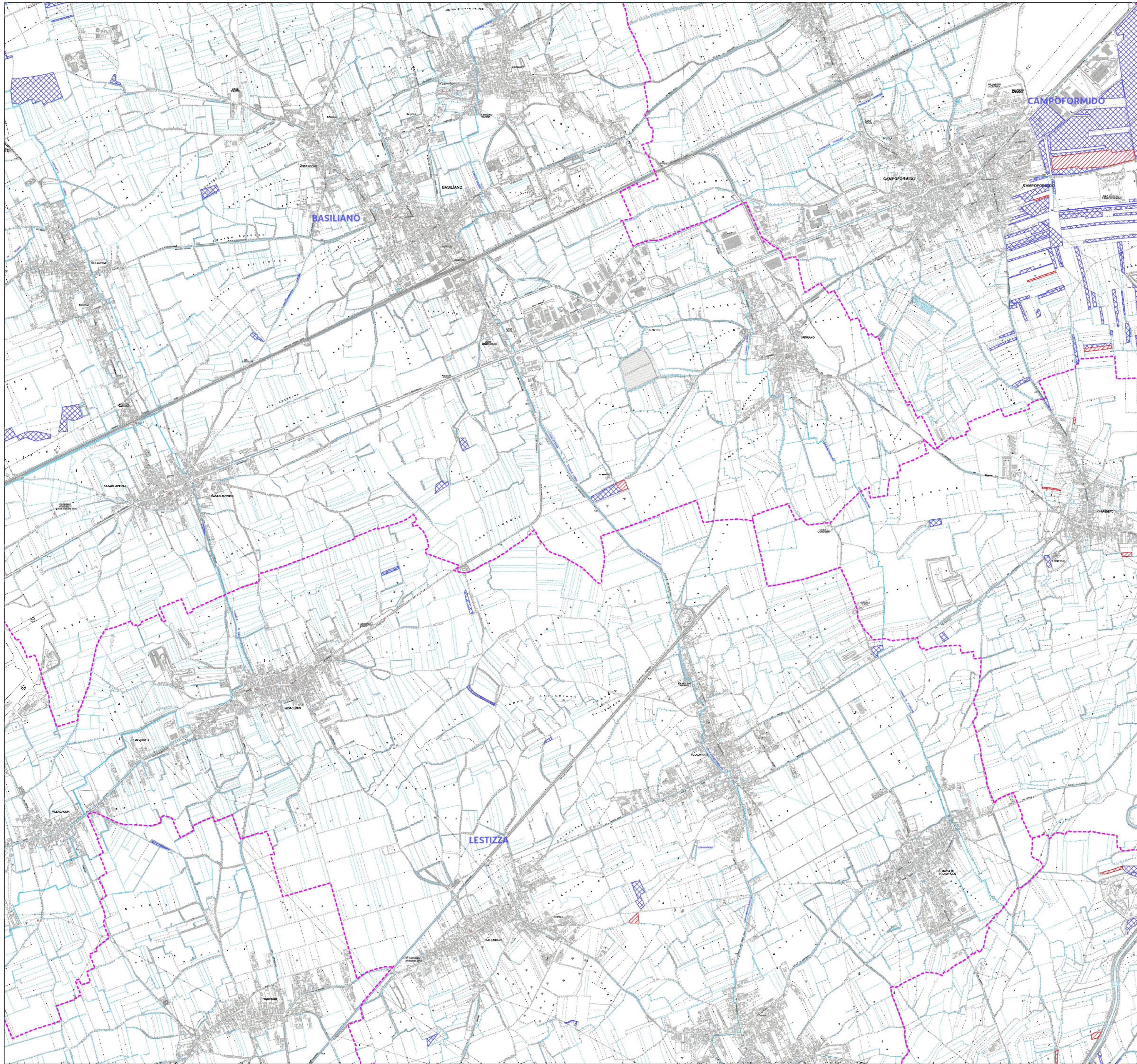

**NOTA BENE** ai fini dell'applicazione della norma, la tipologia B1 si differenzia da tutte le altre tipologie, in quanto le superfici che le sono attribuite, oltre ad essere soggette alle disposizioni generali di legge, possono:

- essere escluse dall'inventario qualora derivino da coltivazione effettuata successivamente all'1 gennaio 1992 (art. 3, c.2, lettera d),
- essere autorizzate alla riduzione in deroga della superficie a prato stabile (art. 5, c.1, lettera b)



Articolo 6, Legge regionale 29 aprile 2005, n. 9

## INVENTARIO DEI PRATI STABILI

- PRATI STABILI**
-  Tipologia A (Prati asciutti), B2 (Prati concimati/Poo-Loolieti), C (Prati umidi)
  -  Tipologia B1 (Prati concimati - Arrenatereti)
  -  Confine di Stato
  -  Confine di Regione
  -  Confine di Provincia
  -  Confine di Comune

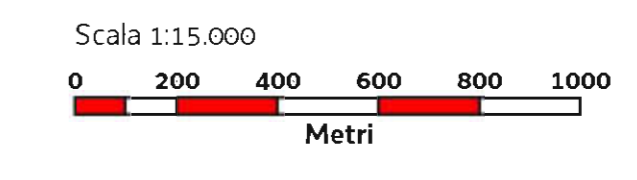

Base cartografica: Velazione CTRN FVG alla scala 1:10.000

31

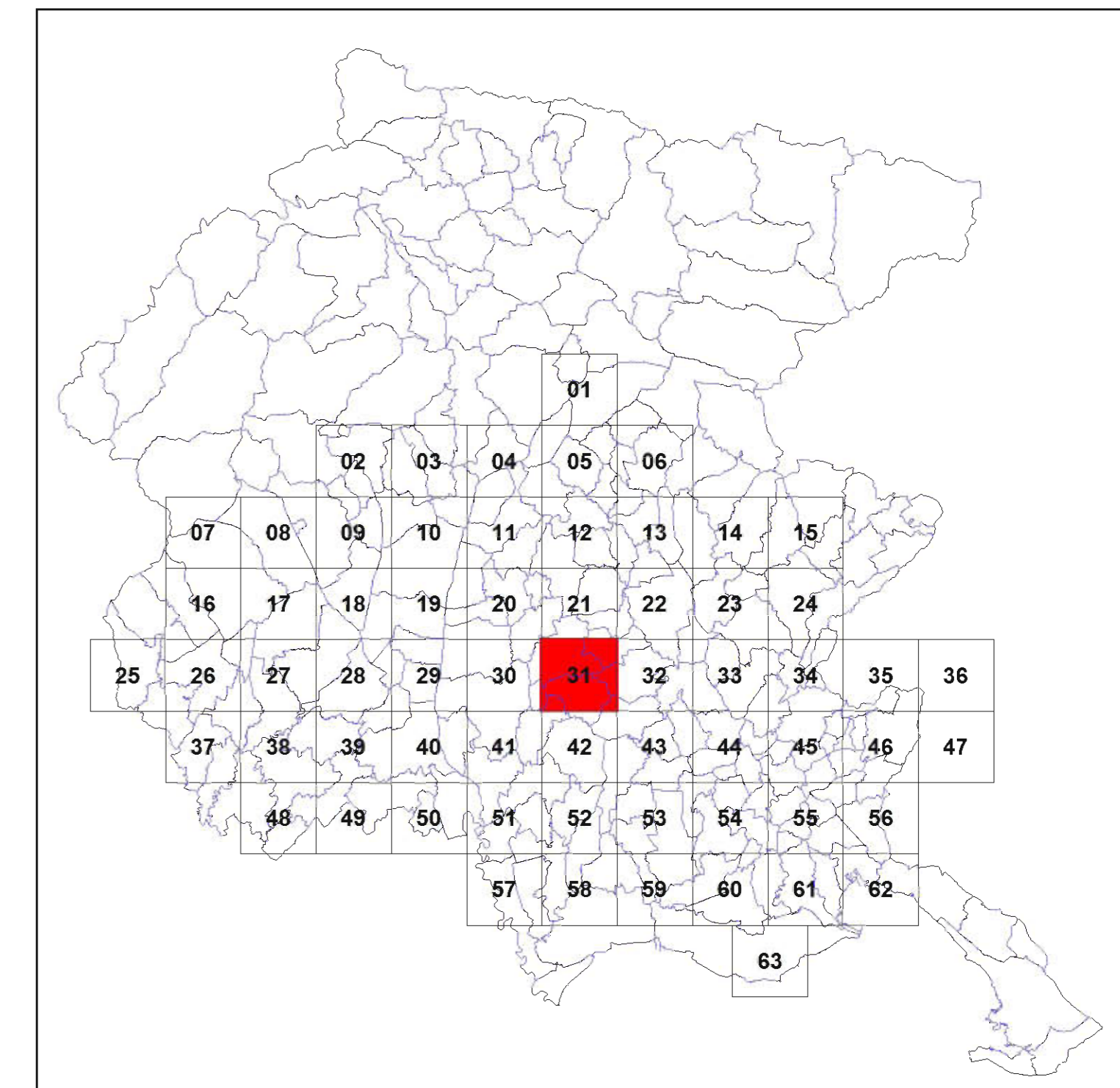

Quadro d'unione - Scala 1:650.000

**NOTA BENE** ai fini dell'applicazione della norma, la tipologia B1 si differenzia da tutte le altre tipologie, in quanto le superfici che le sono attribuite, oltre ad essere soggette alle disposizioni generali di legge, possono:

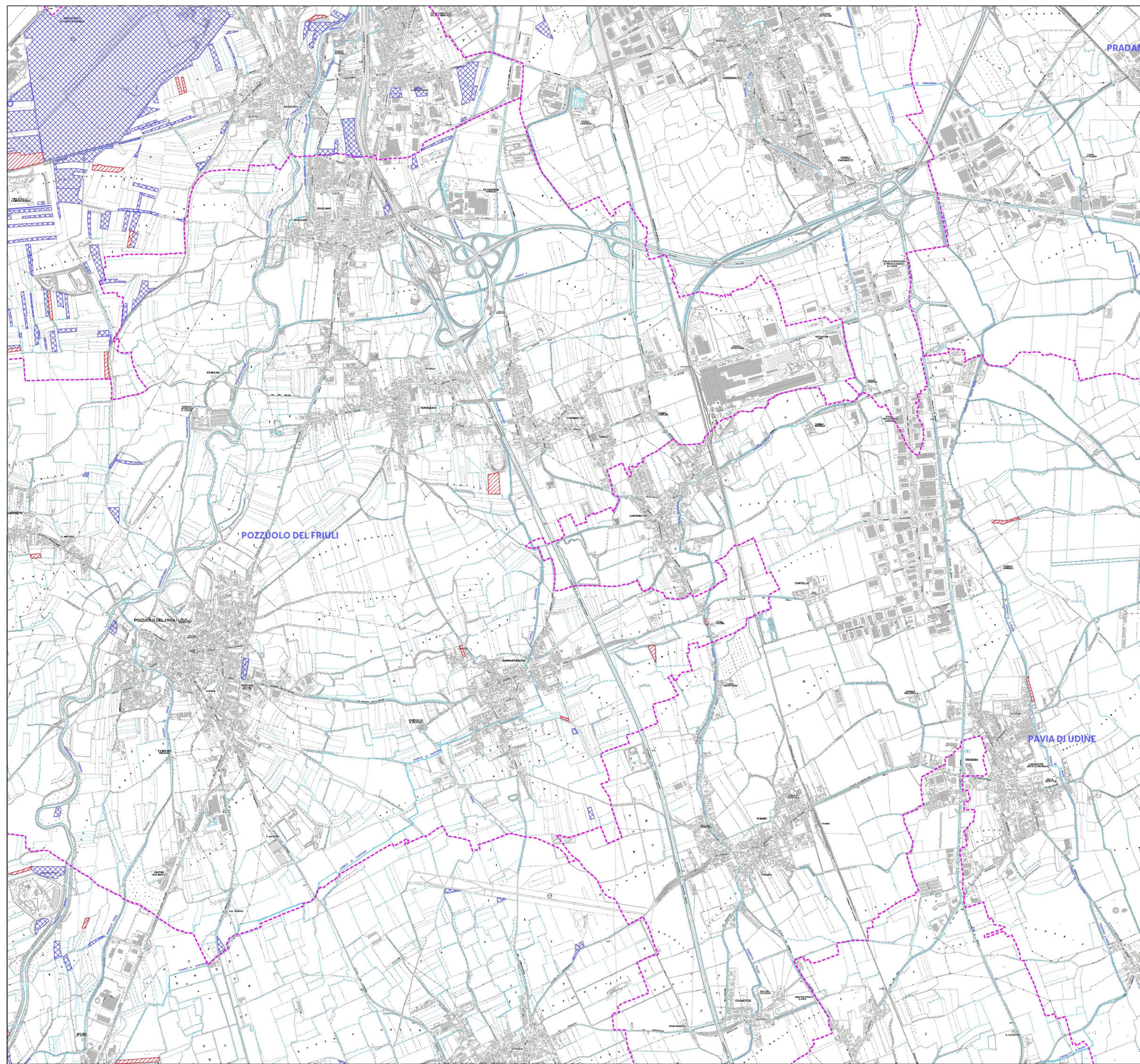

- essere escluse dall'inventario qualora derivino da coltivazione effettuata successivamente all'1 gennaio 1992 (art. 3, c.2, lettera d);
- essere autorizzate alla riduzione in deroga della superficie a prato stabile (art. 5, c.1, lettera b)



Articolo 6, Legge regionale 29 aprile 2005, n. 9

## INVENTARIO DEI PRATI STABILI

### PRATI STABILI

-  Tipologia A (Prati asciutti), B2 (Prati concimati/Poo-Looliet), C (Prati umidi)
-  Tipologia B1 (Prati concimati - Arrenatereti)

-  Confine di Stato
-  Confine di Regione
-  Confine di Provincia
-  Confine di Comune

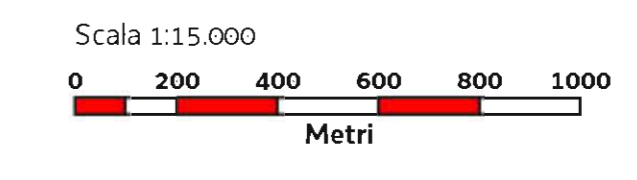

Base cartografica: Velizione CTRN FVG alla scala 1:10.000

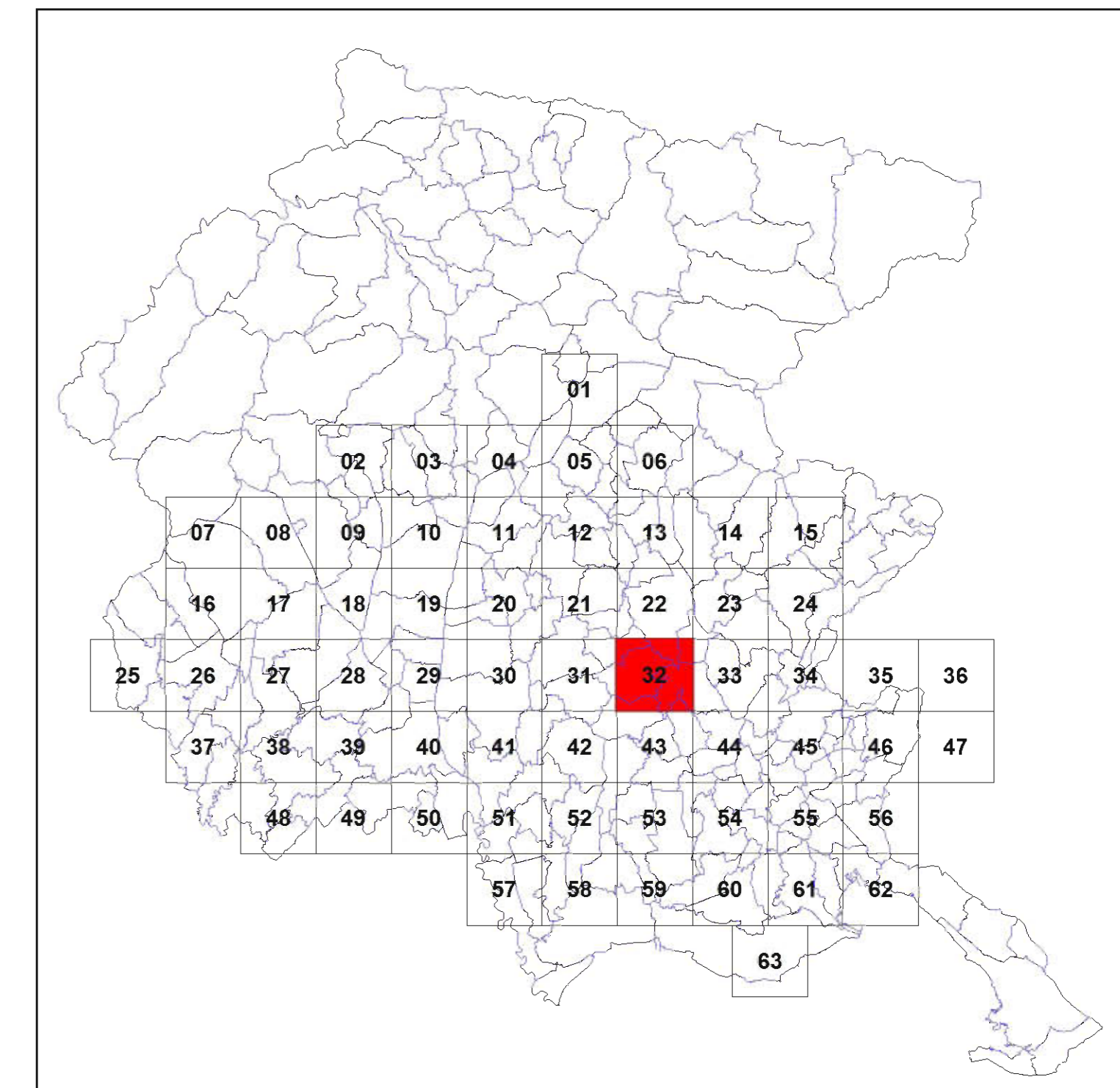

Quadro d'unione - Scala 1:650.000

**NOTA BENE** ai fini dell'applicazione della norma, la tipologia B1 si differenzia da tutte le altre tipologie, in quanto le superfici che le sono attribuite, oltre ad essere soggette alle disposizioni generali di legge, possono:





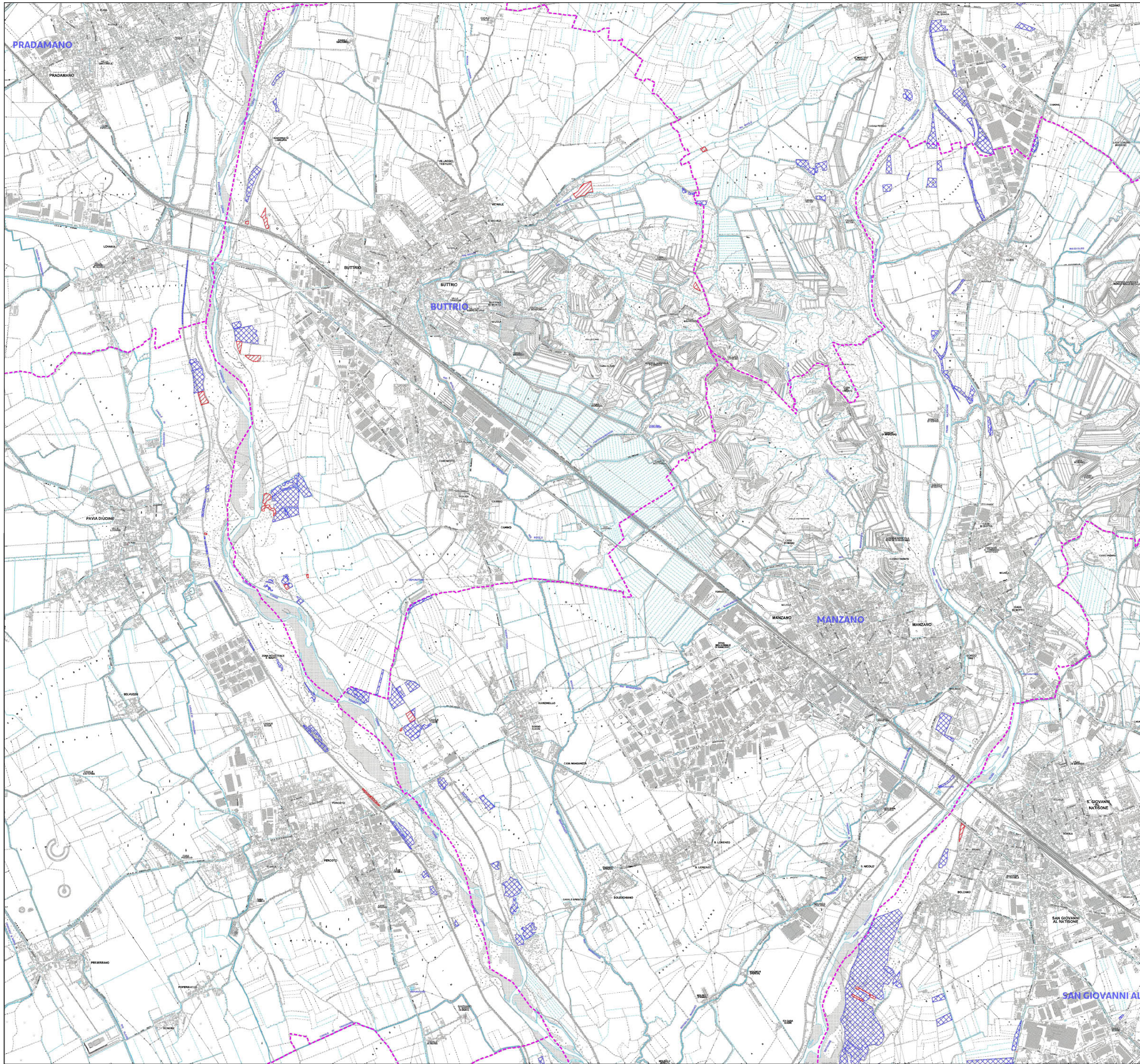

- essere escluse dall'inventario qualora derivino da coltivazione effettuata successivamente all'1 gennaio 1992 (art. 3, c.2, lettera a);
- essere autorizzate alla riduzione in deroga della superficie a prato stabile (art. 5, c.1, lettera b)





Articolo 6, Legge regionale 29 aprile 2005, n. 9

## INVENTARIO DEI PRATI STABILI

- PRATI STABILI**
-  Tipologia A (Prati asciutti), B2 (Prati concimati/Poo-Looliet), C (Prati umidi)
  -  Tipologia B1 (Prati concimati - Arrenatereti)
  -  Confine di Stato
  -  Confine di Regione
  -  Confine di Provincia
  -  Confine di Comune

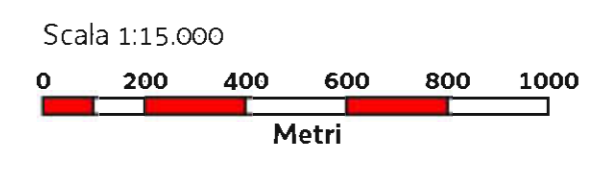

Base cartografica: Velivisione CTRN FVG alla scala 1:10.000

33

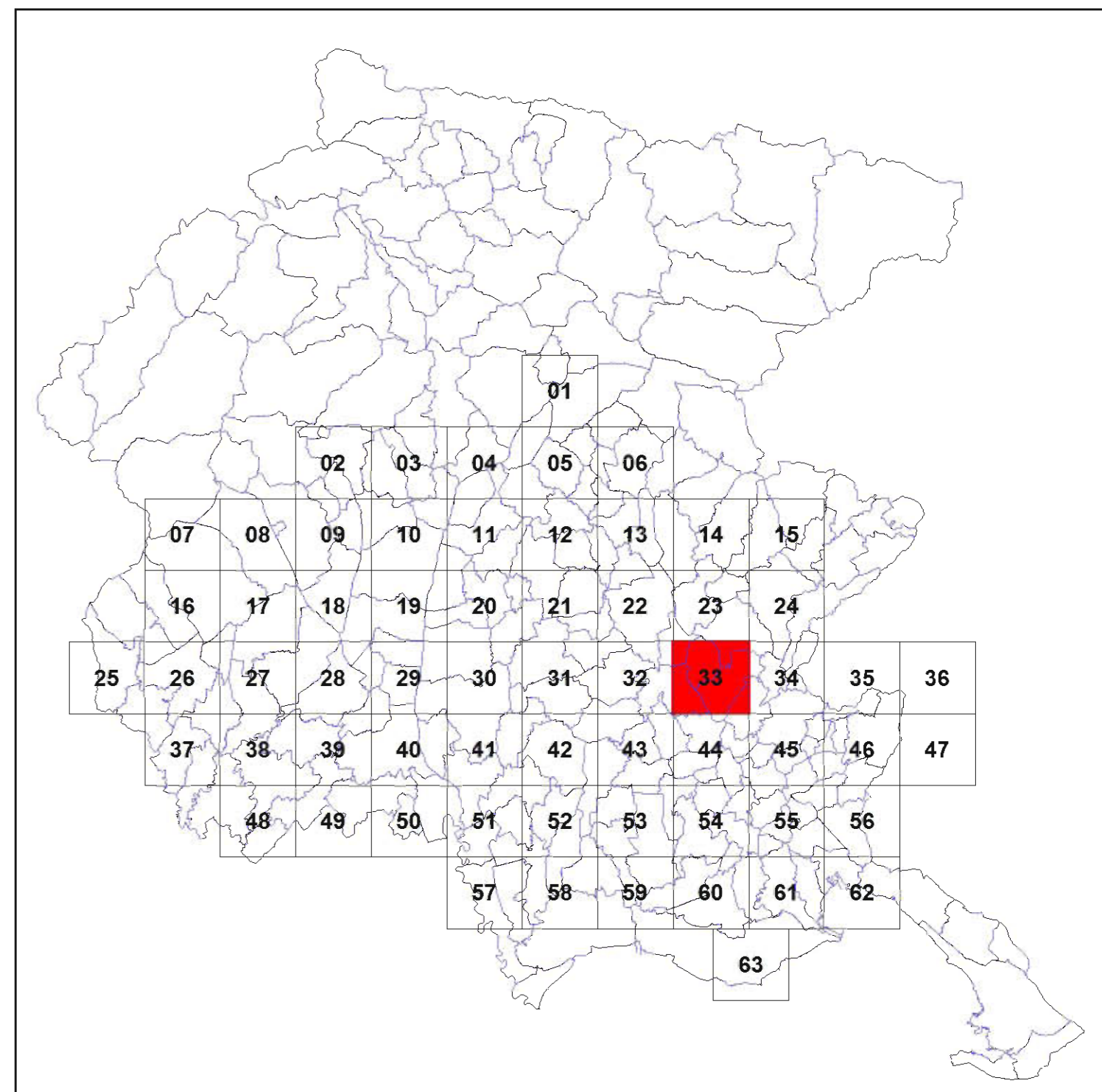

Quadro d'unione - Scala 1:650.000

**NOTA BENE** ai fini dell'applicazione della norma, la tipologia B1 si differenzia da tutte le altre tipologie, in quanto le superfici che le sono attribuite, oltre ad essere soggette alle disposizioni generali di legge, possono:

- essere escluse dall'inventario qualora derivino da coltivazione effettuata successivamente all'1 gennaio 1992 (art. 3, c. 2, lettera a),
- essere autorizzate alla riduzione in deroga della superficie a prato stabile (art. 5, c. 1, lettera b)

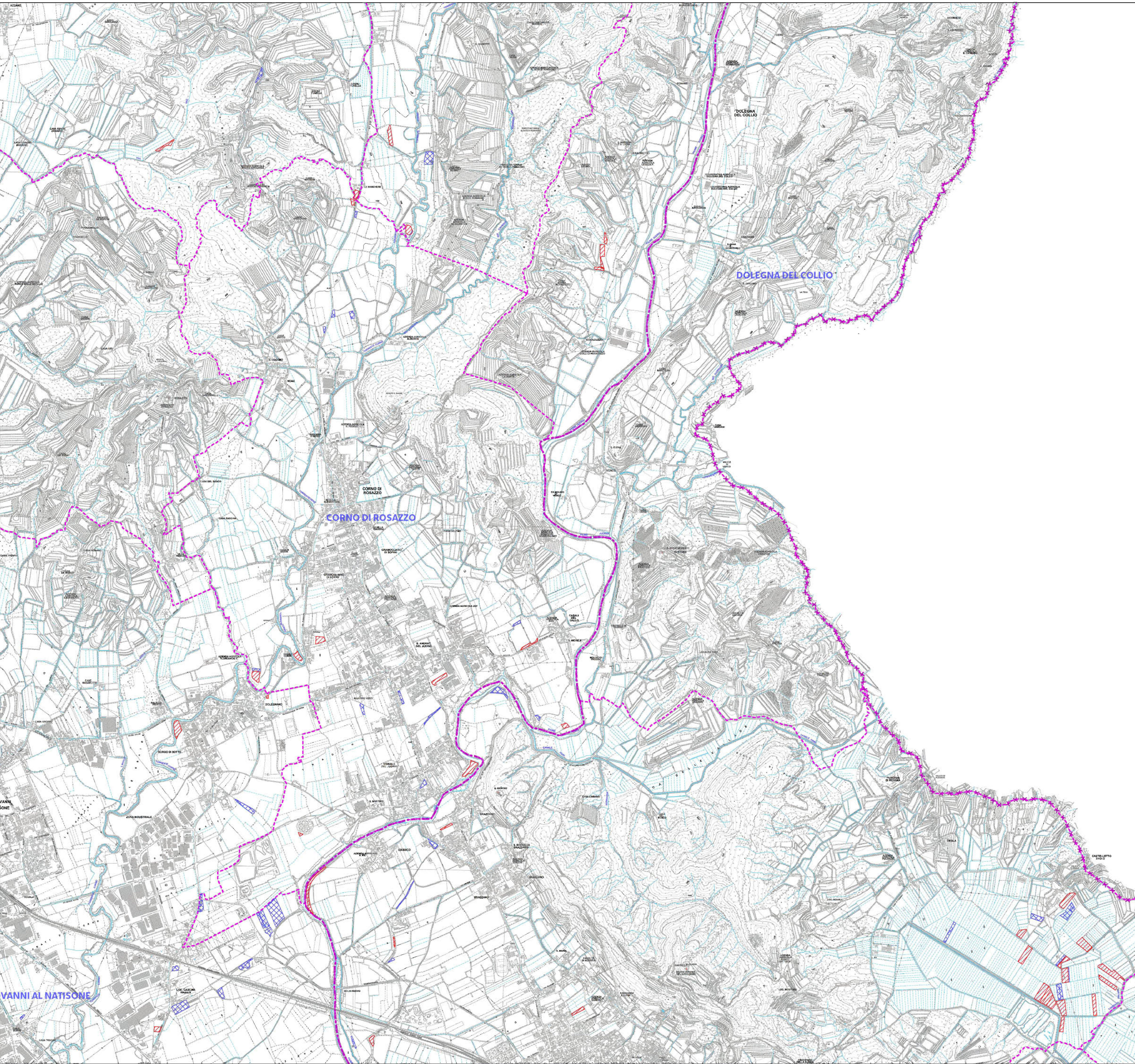

Articolo 6, Legge regionale 29 aprile 2005, n. 9  
**INVENTARIO DEI PRATI STABILI**

**PRATI STABILI**  
 Tipologia A (Prati asciutti), B2 (Prati concimati/Poo-Looliet), C (Prati umidi)  
 Tipologia B1 (Prati concimati - Arrenatereti)

Confine di Stato  
 Confine di Regione  
 Confine di Provincia  
 Confine di Comune

Scala 1:15.000  
  
 Base cartografica: Velivisione CTRN FVG alla scala 1:10.000

34

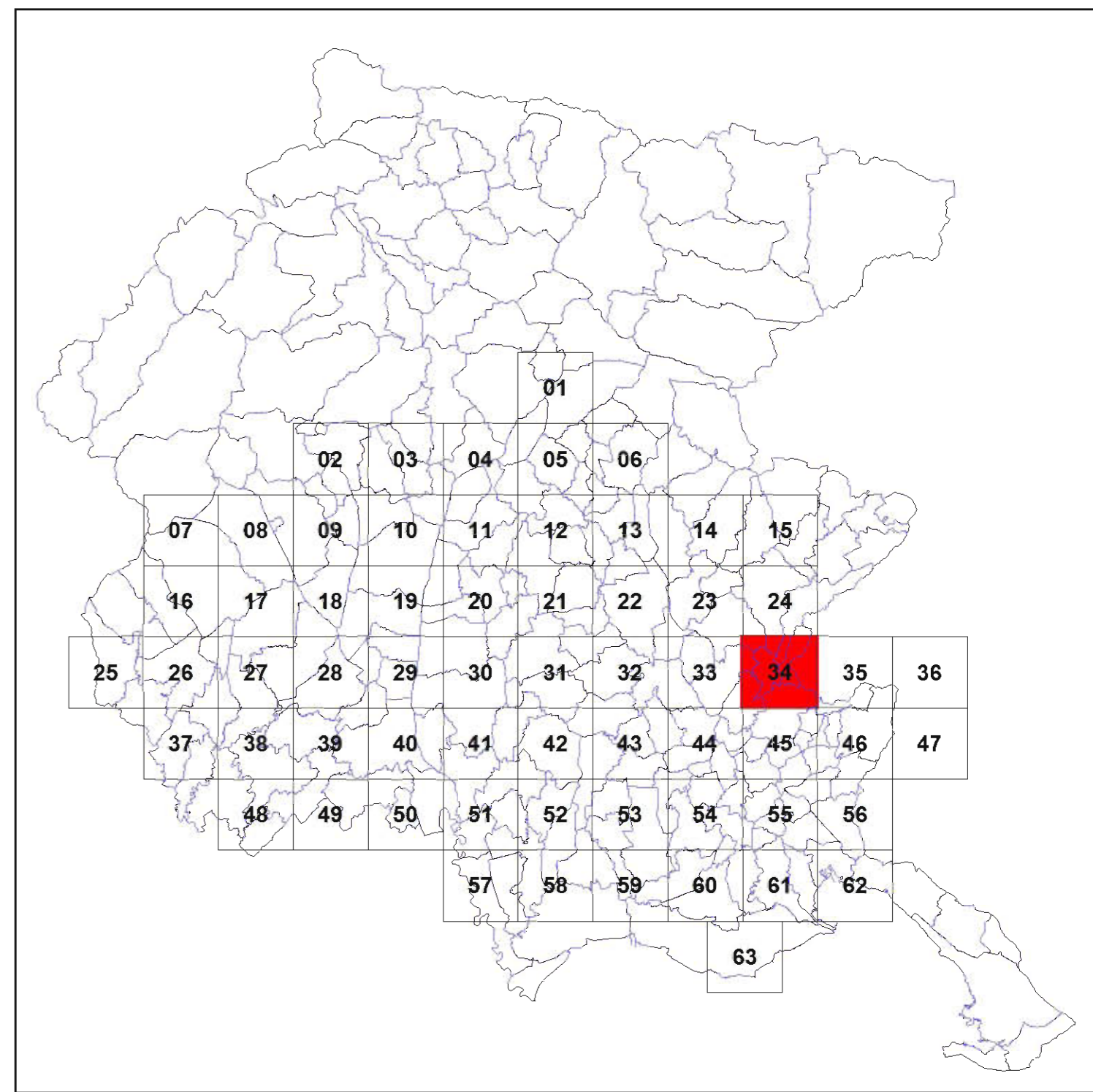

Quadro d'unione - Scala 1:650.000







**NOTA BENE** ai fini dell'applicazione della norma, la tipologia B1 si differenzia da tutte le altre tipologie, in quanto le superfici che le sono attribuite, oltre ad essere soggette alle disposizioni generali di legge, possono:

- essere escluse dall'inventario qualora derivino da coltivazione effettuata successivamente all'1 gennaio 1992 (art. 3, c.2, lettera a);
- essere autorizzate alla riduzione in deroga della superficie a prato stabile (art. 5, c.1, lettera b)

Articolo 6, Legge regionale 29 aprile 2005, n. 9

# INVENTARIO DEI PRATI STABILI

## PRATI STABILI

-  Tipologia A (Prati asciutti), B2 (Prati concimati/Poo-Loolietti), C (Prati umidi)
-  Tipologia B1 (Prati concimati - Arrenatereti)
-  Confine di Stato
-  Confine di Regione
-  Confine di Provincia
-  Confine di Comune

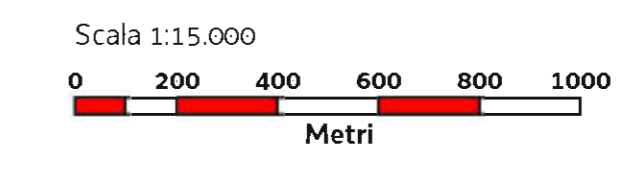

Base cartografica: Velizione CTRN FVG alla scala 1:10.000

35

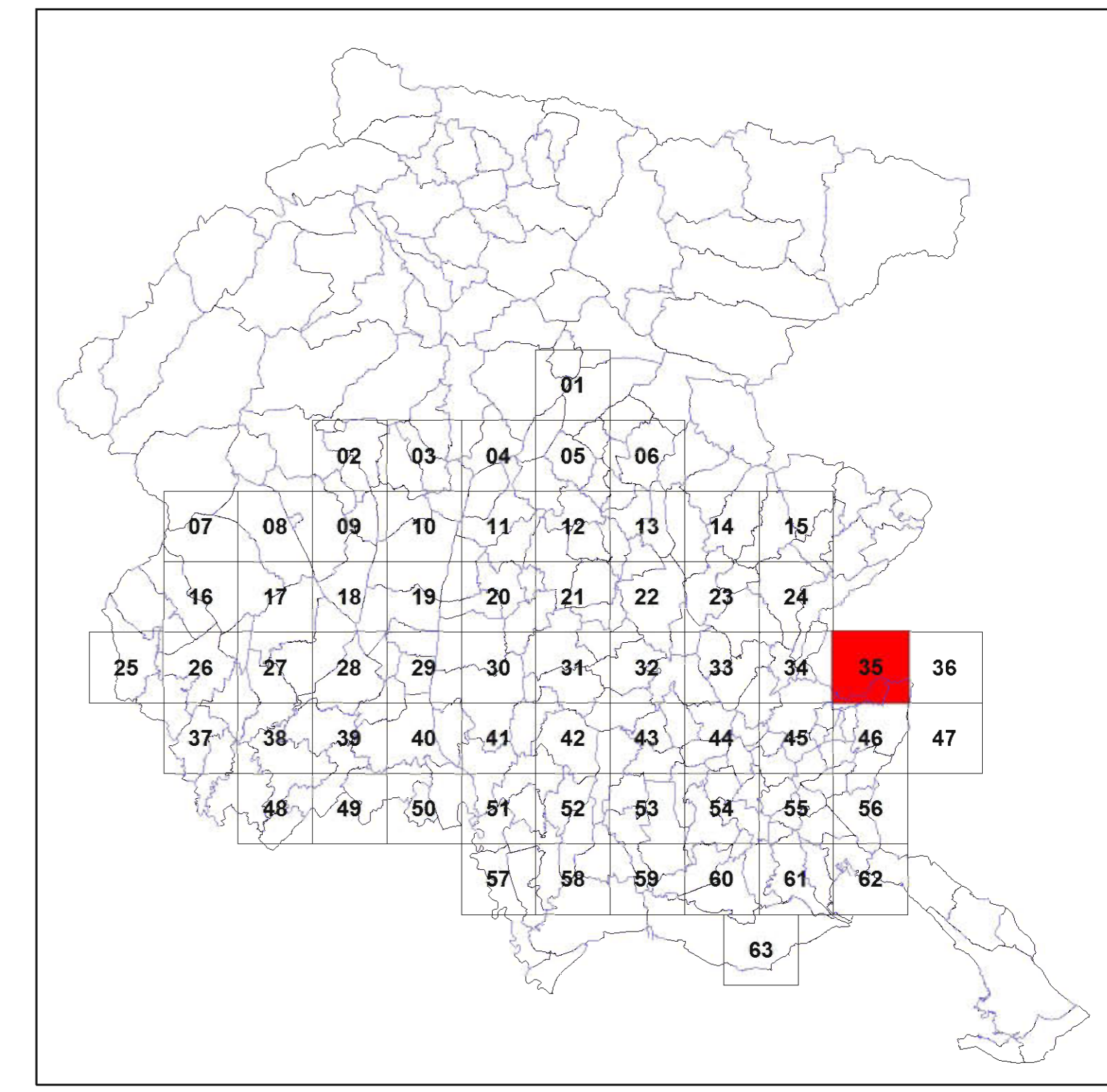
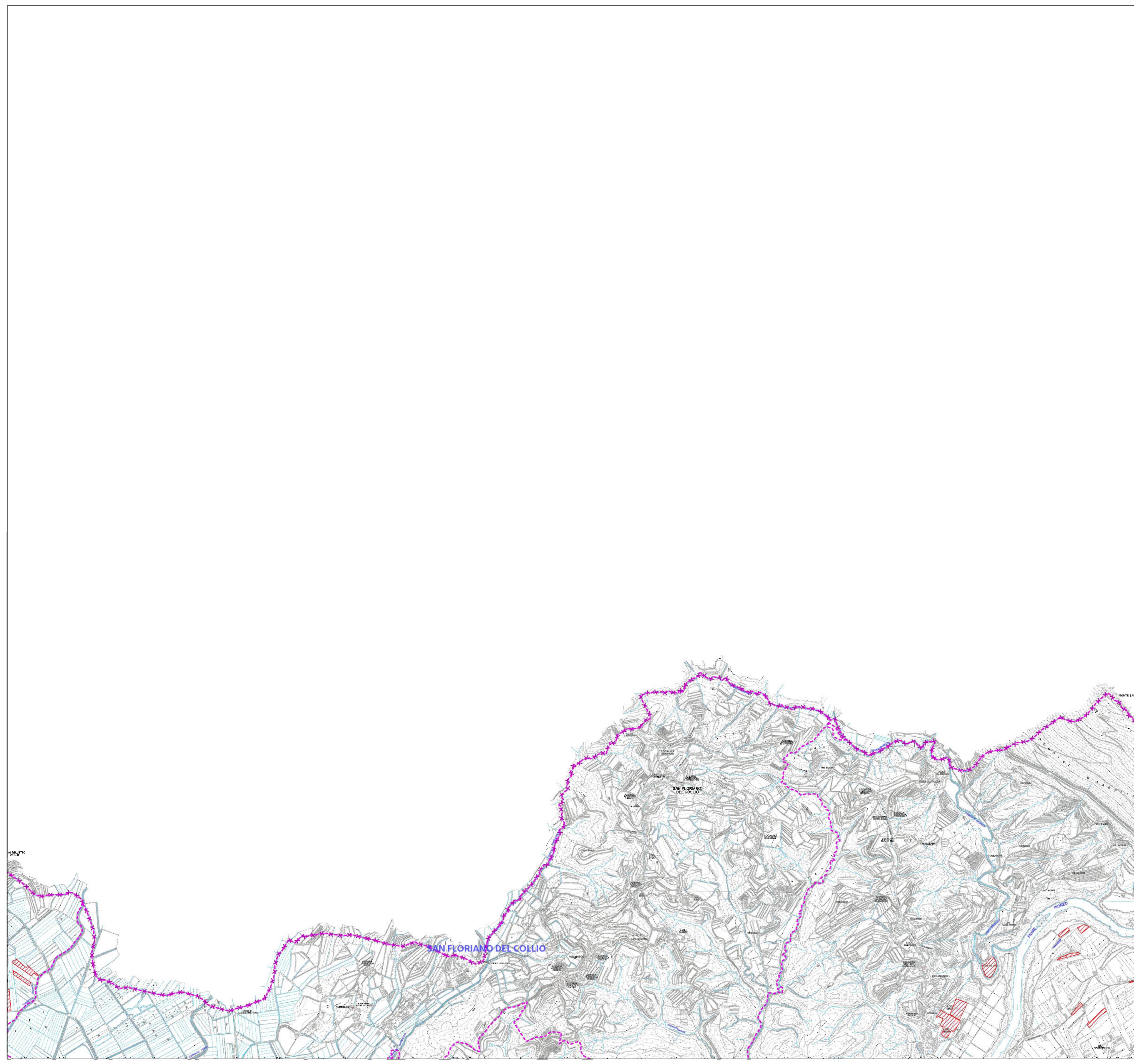

Quadro d'unione - Scala 1:650.000



**NOTA BENE** ai fini dell'applicazione della norma, la tipologia B1 si differenzia da tutte le altre tipologie, in quanto le superfici che le sono attribuite, oltre ad essere soggette alle disposizioni generali di legge, possono:





- essere escluse dall'inventario qualora derivino da coltivazione effettuata successivamente all'1 gennaio 1992 (art. 3, c.2, lettera a);
- essere autorizzate alla riduzione in deroga della superficie a prato stabile (art. 5, c.1, lettera b)

Articolo 6, Legge regionale 29 aprile 2005, n. 9

## INVENTARIO DEI PRATI STABILI

### PRATI STABILI

-  Tipologia A (Prati asciutti), B2 (Prati concimati/Poo-Looliet), C (Prati umidi)
-  Tipologia B1 (Prati concimati - Arrenatereti)

-  Confine di Stato
-  Confine di Regione
-  Confine di Provincia
-  Confine di Comune

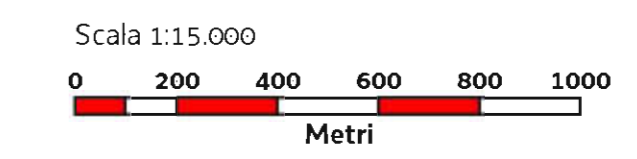

Base cartografica: Velizione CTRN FVG alla scala 1:10.000

36

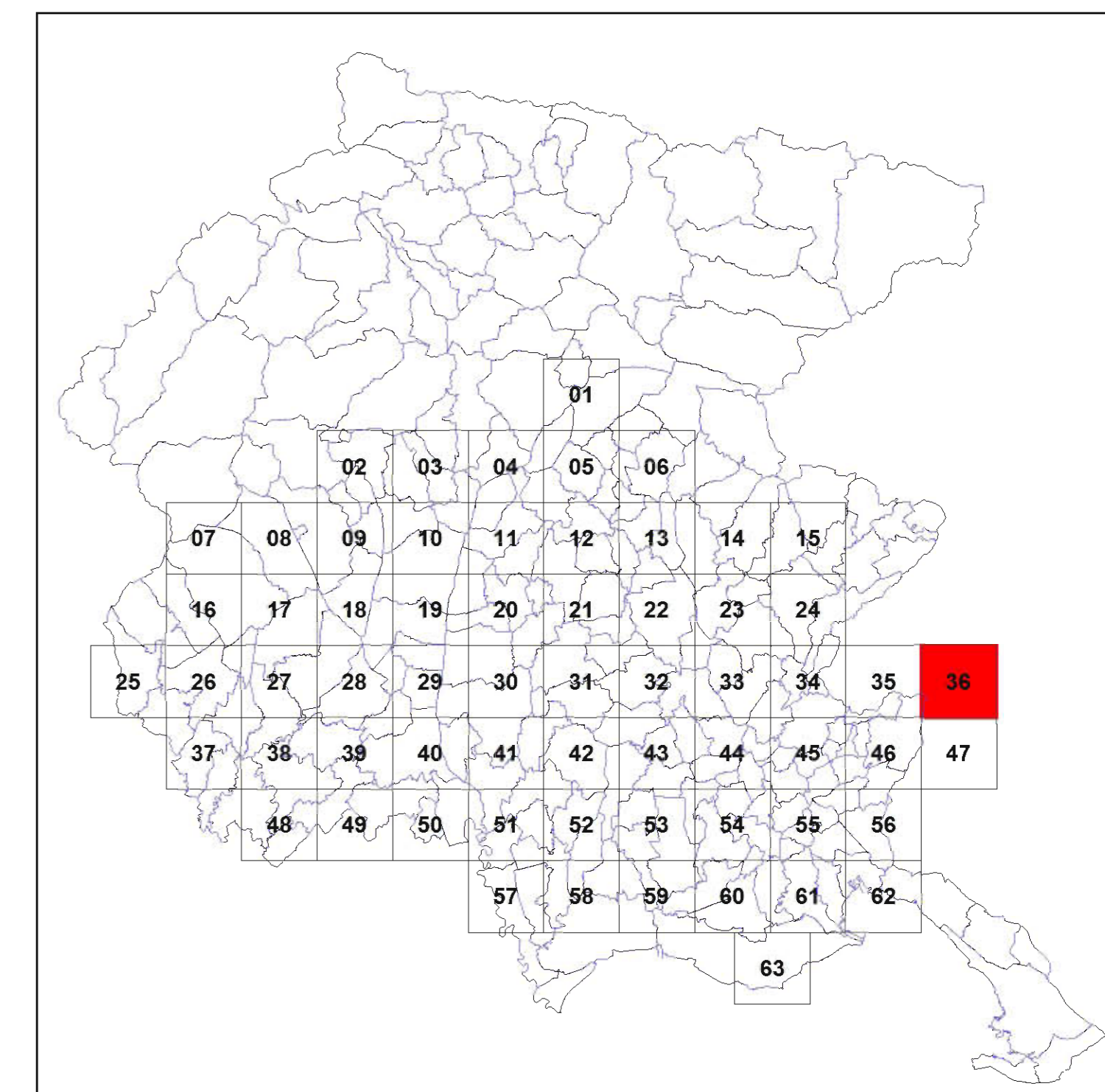
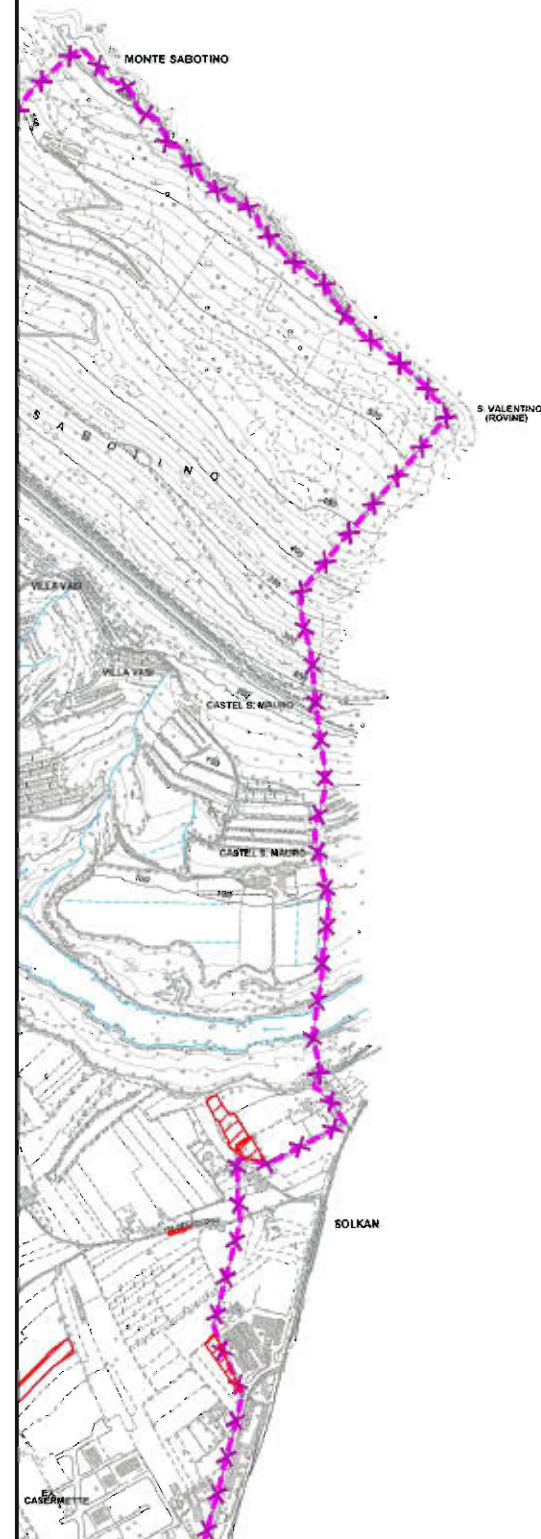

Quadro d'unione - Scala 1:650.000

**NOTA BENE** ai fini dell'applicazione della norma, la tipologia B1 si differenzia da tutte le altre tipologie, in quanto le superfici che le sono attribuite, oltre ad essere soggette alle disposizioni generali di legge, possono:



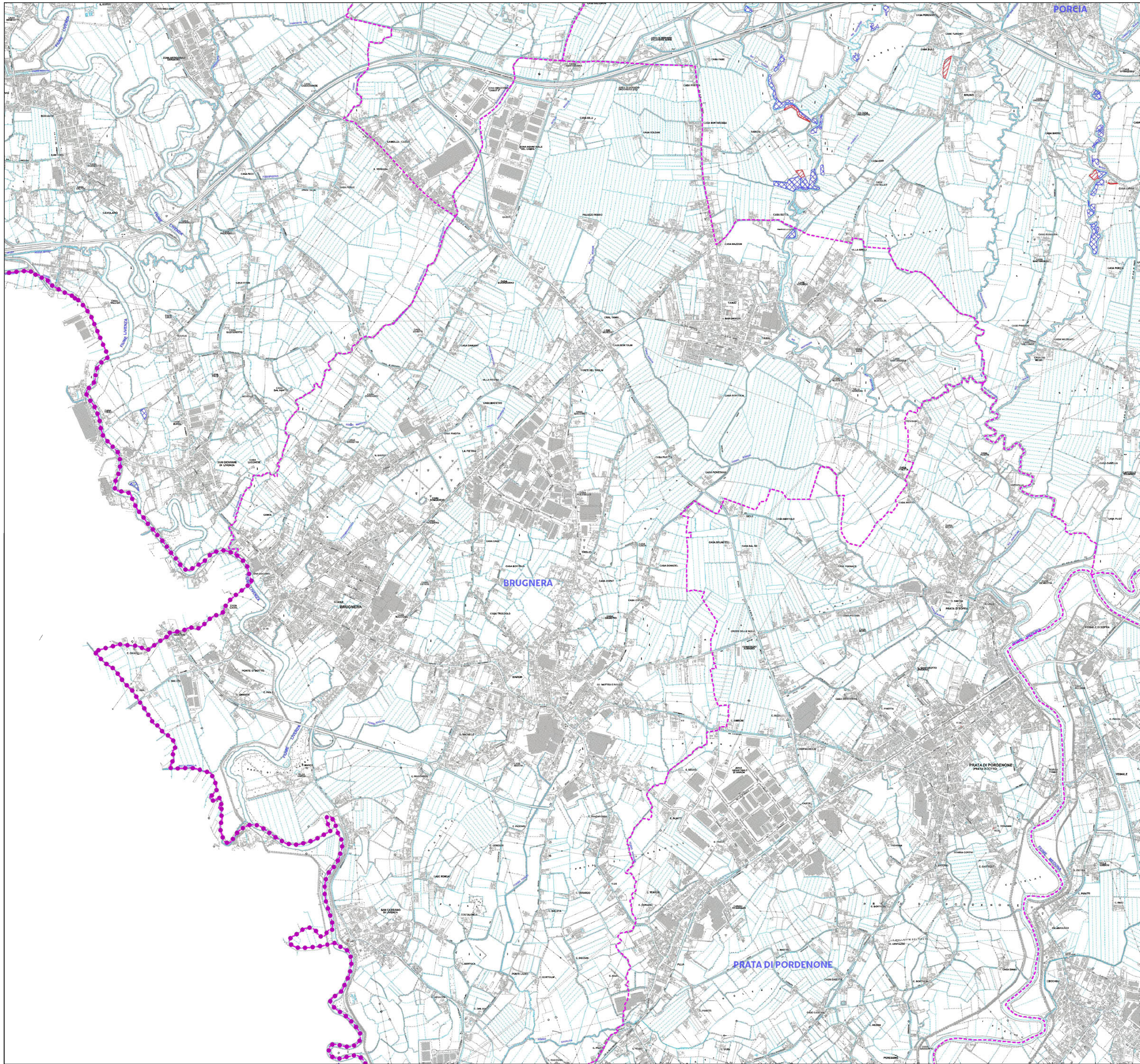



- essere escluse dall'inventario qualora derivino da coltivazione effettuata successivamente all'1 gennaio 1992 (art. 3, c.2, lettera a);
- essere autorizzate alla riduzione in deroga della superficie a prato stabile (art. 5, c.1, lettera b)



Articolo 6, Legge regionale 29 aprile 2005, n. 9

## INVENTARIO DEI PRATI STABILI

### PRATI STABILI

-  Tipologia A (Prati asciutti), B2 (Prati concimati/Poo-Looliet), C (Prati umidi)
-  Tipologia B1 (Prati concimati - Arrenatereti)
-  Confine di Stato
-  Confine di Regione
-  Confine di Provincia
-  Confine di Comune

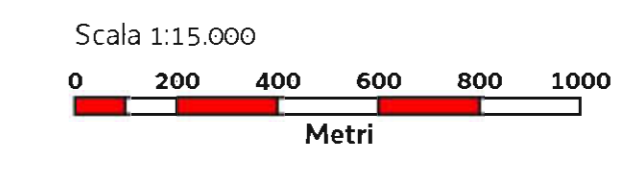

Base cartografica: Velivisione CTRN FVG alla scala 1:10.000

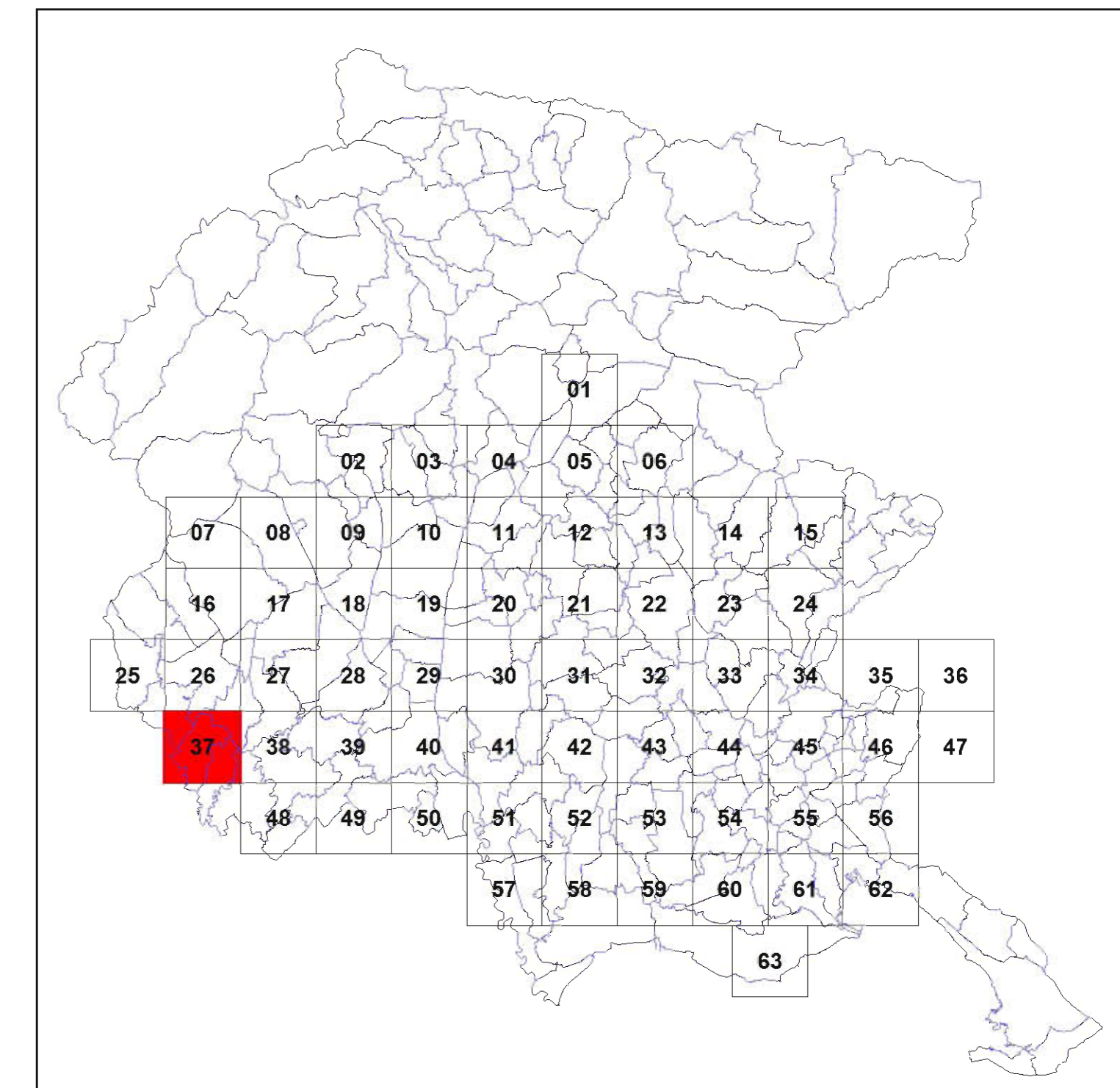

Quadro d'unione - Scala 1:650.000

**NOTA BENE** ai fini dell'applicazione della norma, la tipologia B1 si differenzia da tutte le altre tipologie, in quanto le superfici che le sono attribuite, oltre ad essere soggette alle disposizioni generali di legge, possono:

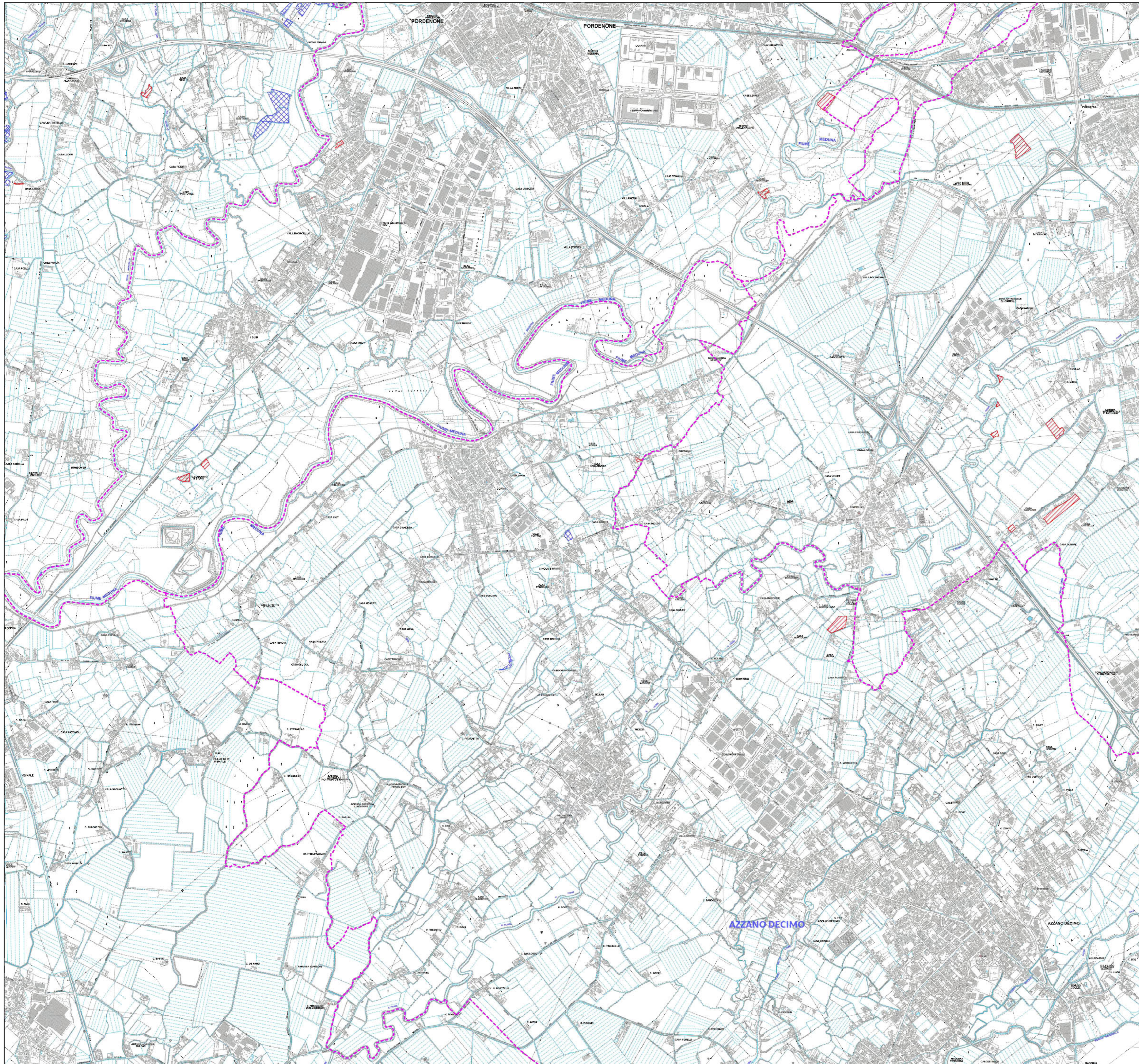

- essere escluse dall'inventario qualora derivino da coltivazione effettuata successivamente all'1 gennaio 1992 (art. 3, c.2, lettera a);
- essere autorizzate alla riduzione in deroga della superficie a prato stabile (art. 5, c.1, lettera b)



Articolo 6, Legge regionale 29 aprile 2005, n. 9

## INVENTARIO DEI PRATI STABILI

### PRATI STABILI

-  Tipologia A (Prati asciutti), B2 (Prati concimati/Poo-Looliet), C (Prati umidi)
-  Tipologia B1 (Prati concimati - Arrenatereti)

-  Confine di Stato
-  Confine di Regione
-  Confine di Provincia
-  Confine di Comune

Scala 1:15.000

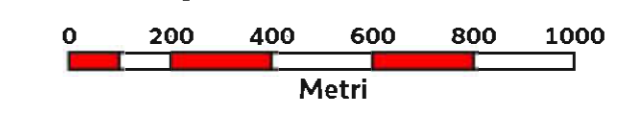

Base cartografica: Velizione CTRN FVG alla scala 1:10.000

38

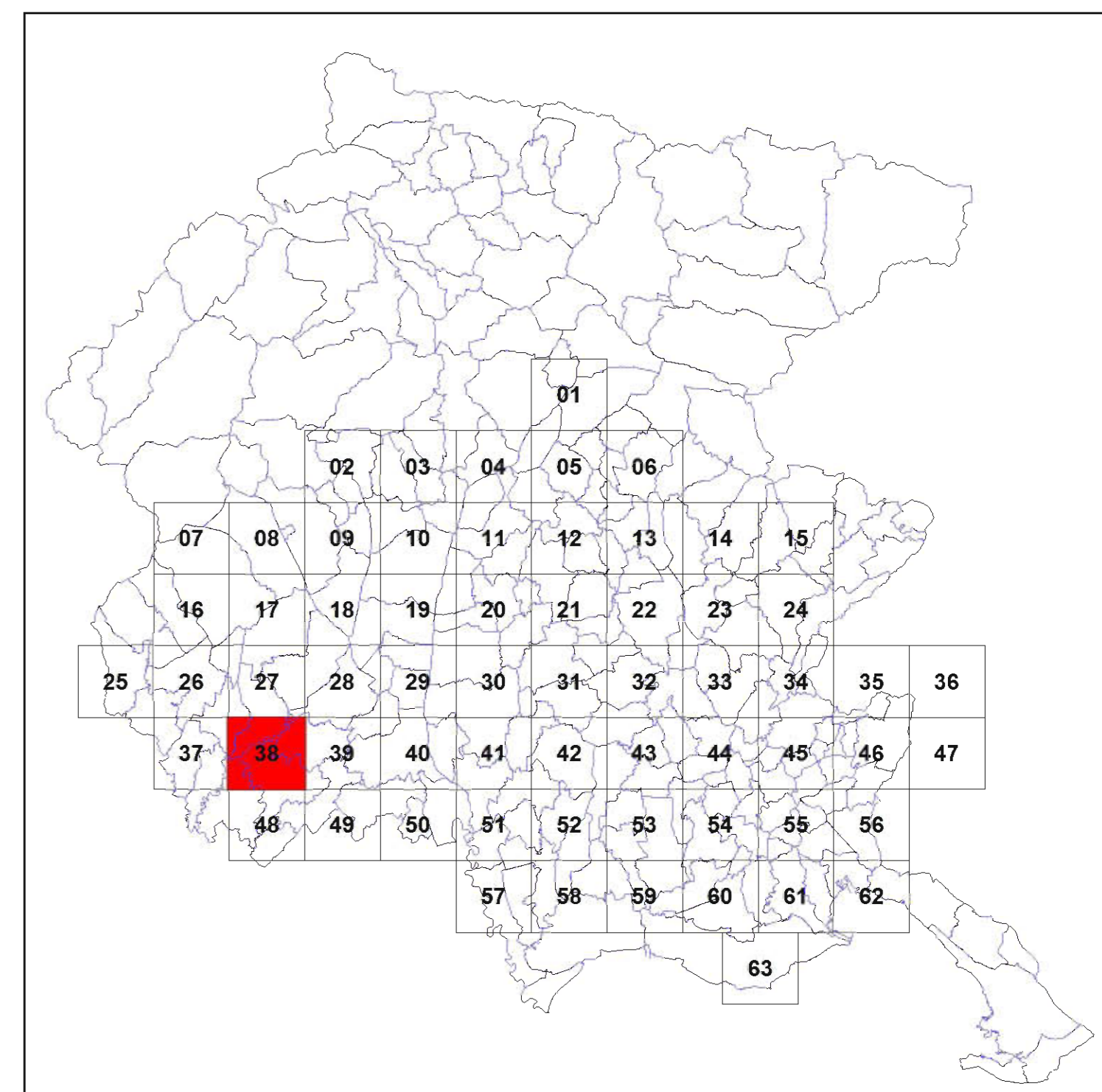

Quadro d'unione - Scala 1:650.000

**NOTA BENE** ai fini dell'applicazione della norma, la tipologia B1 si differenzia da tutte le altre tipologie, in quanto le superfici che le sono attribuite, oltre ad essere soggette alle disposizioni generali di legge, possono:

- essere escluse dall'inventario qualora derivino da coltivazione effettuata successivamente all'1 gennaio 1992 (art. 3, c. 2, lettera a);
- essere autorizzate alla riduzione in deroga della superficie a prato stabile (art. 5, c. 1, lettera b)

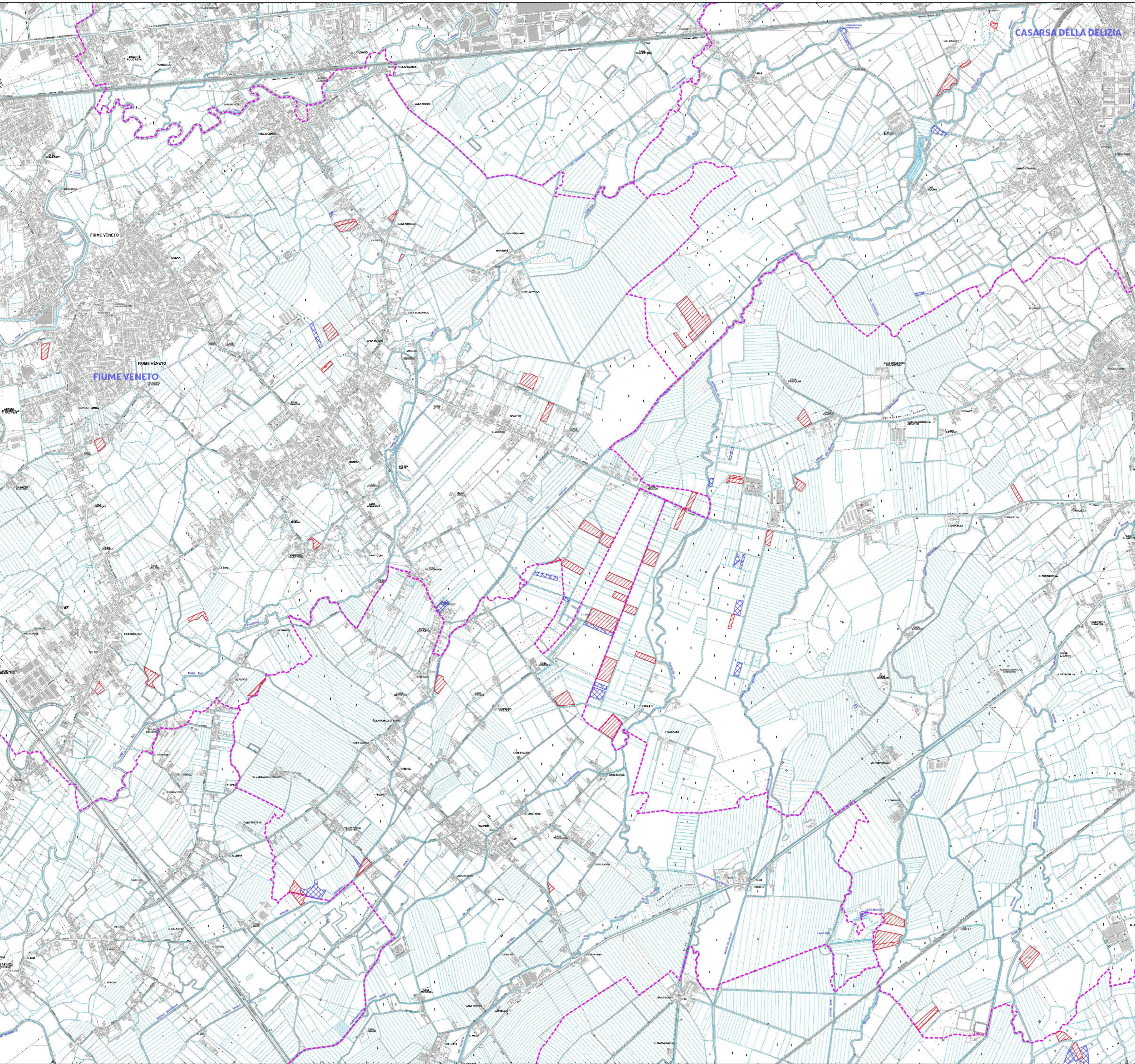

Articolo 6, Legge regionale 29 aprile 2005, n. 9

### INVENTARIO DEI PRATI STABILI

**PRATI STABILI**

- Tipologia A (Prati asciutti), B2 (Prati concimati/Poo-Looliet), C (Prati umidi)
- Tipologia B1 (Prati concimati - Arrenatereti)

- Confine di Stato
- Confine di Regione
- Confine di Provincia
- Confine di Comune

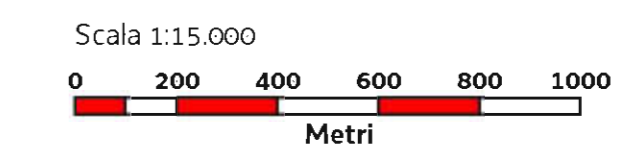

Base cartografica: Verifica CTRN FVG alla scala 1:10.000

39

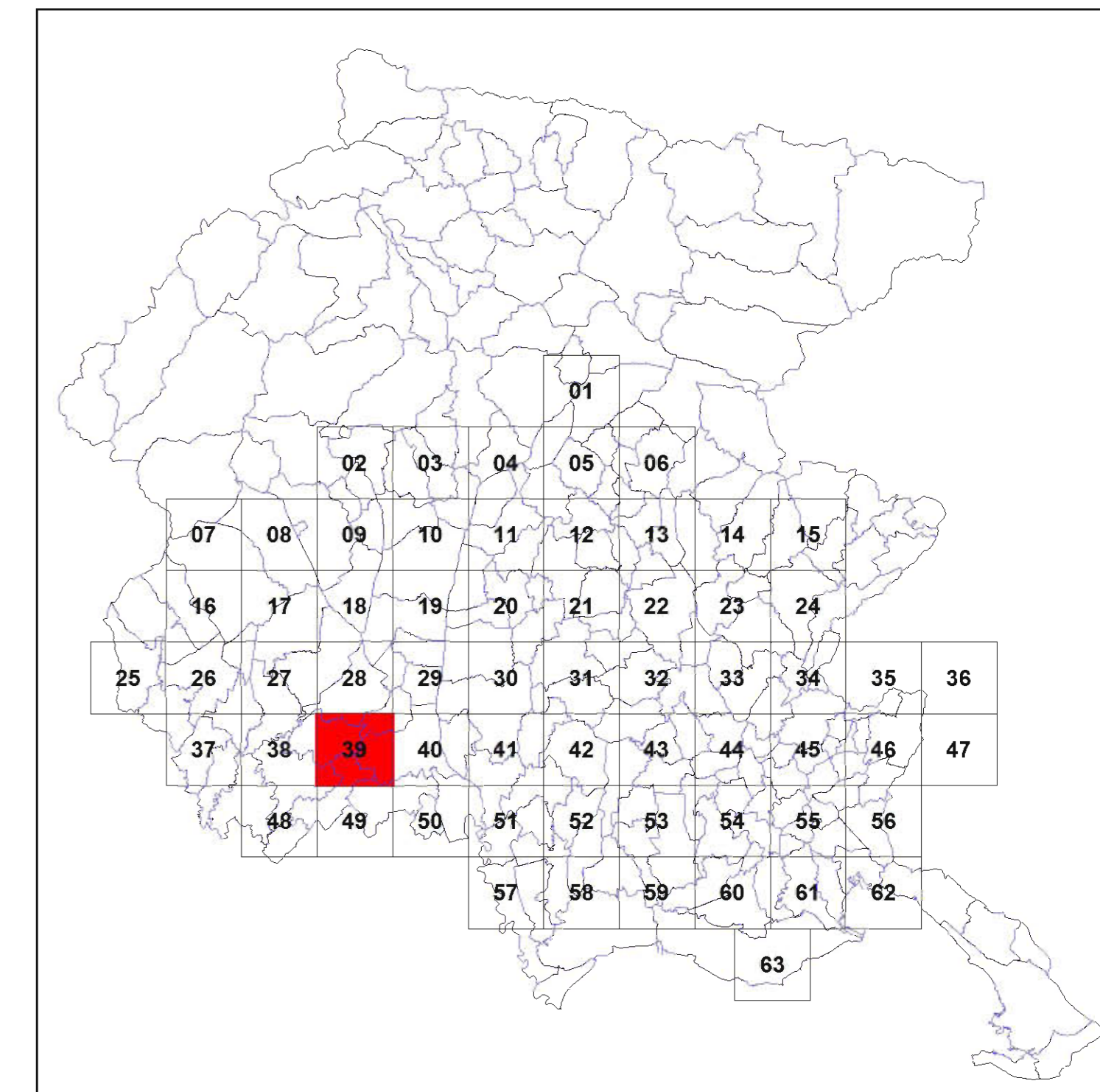

Quadro d'unione - Scala 1:650.000

**NOTA BENE** ai fini dell'applicazione della norma, la tipologia B1 si differenzia da tutte le altre tipologie, in quanto le superfici che le sono attribuite, oltre ad essere soggette alle disposizioni generali di legge, possono:  
 - essere escluse dall'inventario qualora derivino da coltivazione effettuata successivamente all'1 gennaio 1992 ( art. 3, c.2, lettera a);  
 - essere autorizzate alla riduzione in deroga della superficie a prato stabile ( art. 5, c.1, lettera b)

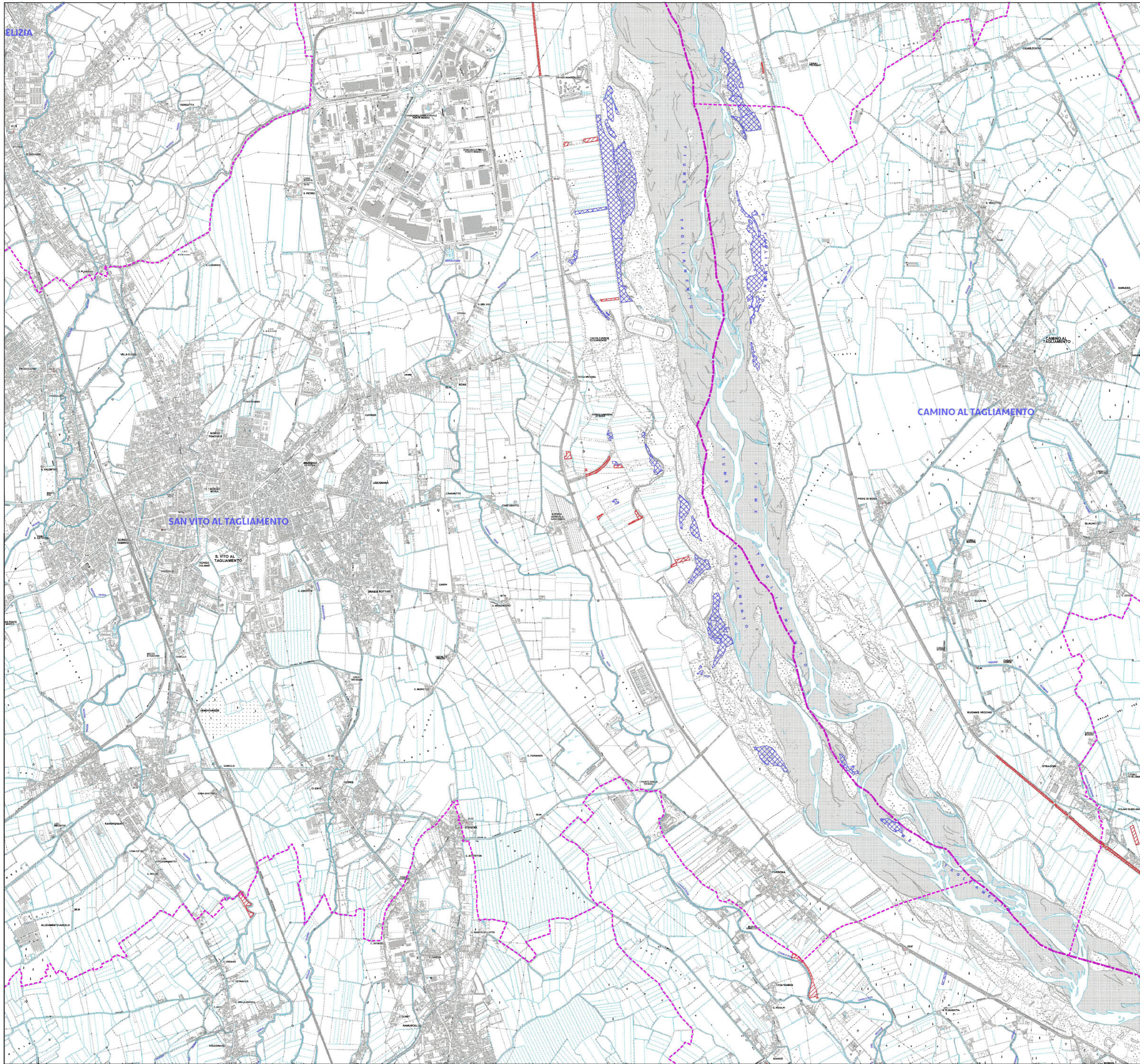

Articolo 6, Legge regionale 29 aprile 2005, n. 9

## INVENTARIO DEI PRATI STABILI

- PRATI STABILI**
- Tipologia A (Prati asciutti), B2 (Prati concimati/Poo-Loolieti), C (Prati umidi)
  - Tipologia B1 (Prati concimati - Arrenatereti)
  - Confine di Stato
  - Confine di Regione
  - Confine di Provincia
  - Confine di Comune

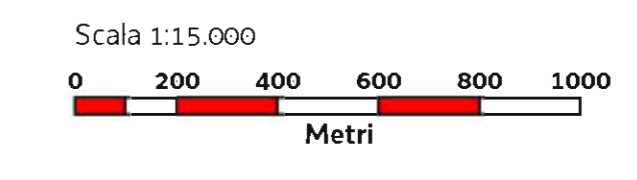

Base cartografica: Velizione CTRN FVG alla scala 1:10.000

40

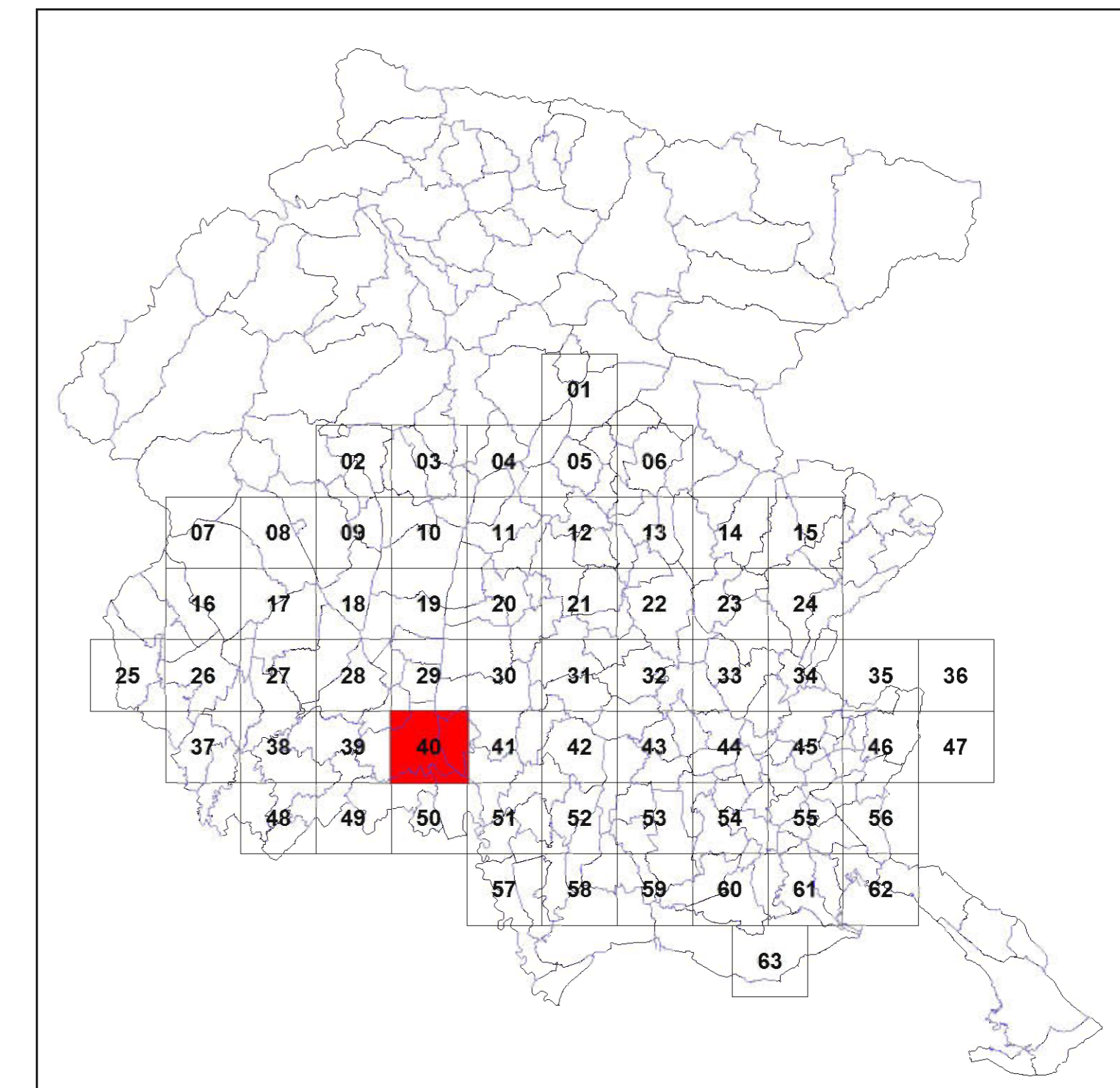

Quadro d'unione - Scala 1:650.000

**NOTA BENE** ai fini dell'applicazione della norma, la tipologia B1 si differenzia da tutte le altre tipologie, in quanto le superfici che le sono attribuite, oltre ad essere soggette alle disposizioni generali di legge, possono:  
- essere escluse dall'inventario qualora derivino da coltivazione effettuata successivamente all'1 gennaio 1992 (art. 3, c.2, lettera a);  
- essere autorizzate alla riduzione in deroga della superficie a prato stabile (art. 5, c.1, lettera b)



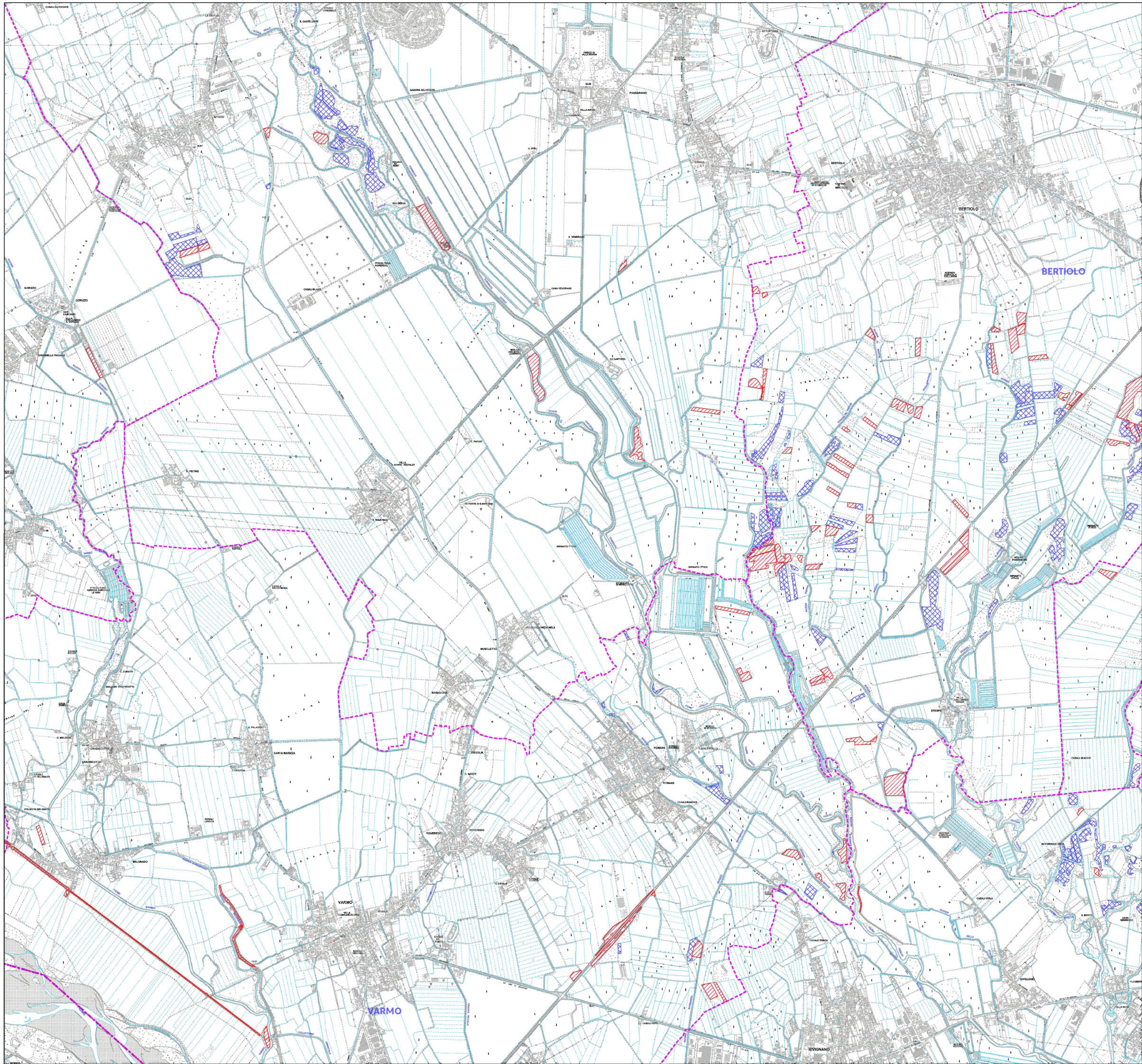



Articolo 6, Legge regionale 29 aprile 2005, n. 9

## INVENTARIO DEI PRATI STABILI

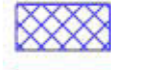
### PRATI STABILI

-  Tipologia A (Prati asciutti), B2 (Prati concimati/Poo-Looliet), C (Prati umidi)
-  Tipologia B1 (Prati concimati - Arrenatereti)

-  Confine di Stato
-  Confine di Regione
-  Confine di Provincia
-  Confine di Comune

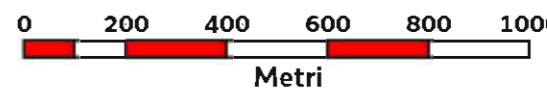
Scala 1:15.000  
  
 Metri

Base cartografica: Velivisione CTRN FVG alla scala 1:10.000

**41**

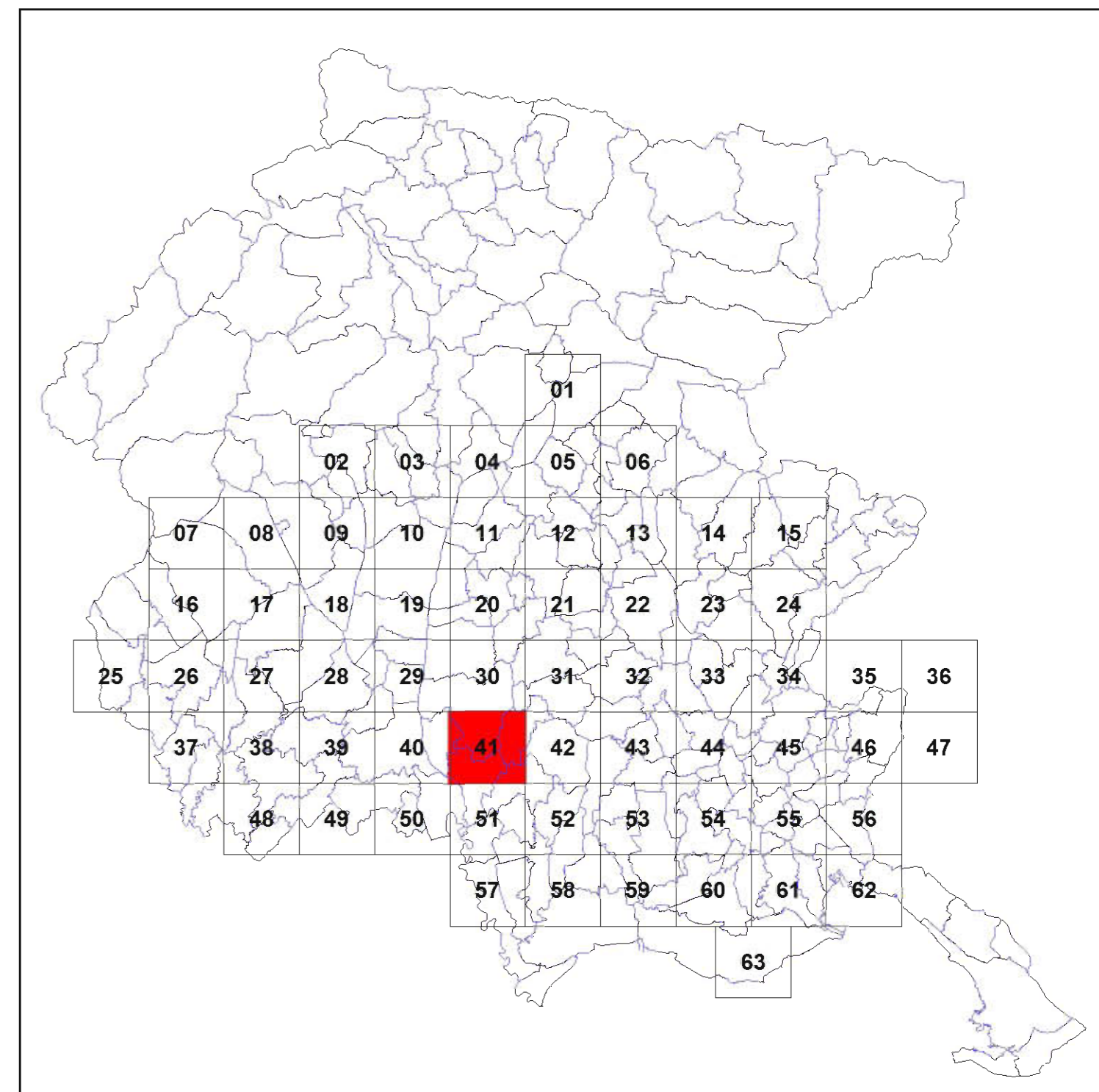

Quadro d'Unione - Scala 1:650.000





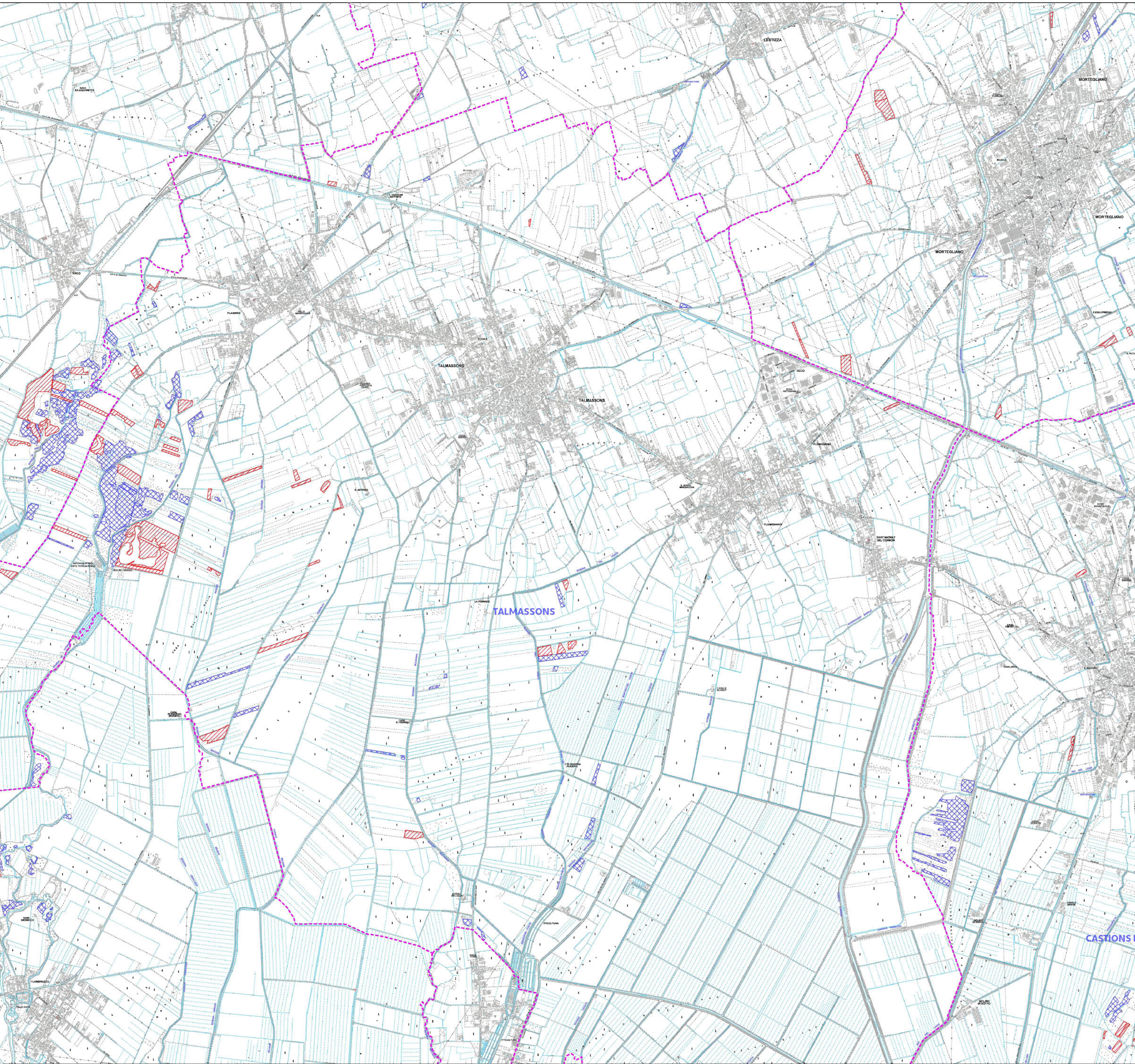

**NOTA BENE** ai fini dell'applicazione della norma, la tipologia B1 si differenzia da tutte le altre tipologie, in quanto le superfici che le sono attribuite, oltre ad essere soggette alle disposizioni generali di legge, possono:
 

- essere escluse dall'inventario qualora derivino da coltivazione effettuata successivamente all'1 gennaio 1992 (art. 3, c.2, lettera a);
- essere autorizzate alla riduzione in deroga della superficie a prato stabile (art. 5, c.1, lettera b)



Articolo 6, Legge regionale 29 aprile 2005, n. 9

## INVENTARIO DEI PRATI STABILI

- PRATI STABILI**
-  Tipologia A (Prati asciutti), B2 (Prati concimati/Poo-Loolieti), C (Prati umidi)
  -  Tipologia B1 (Prati concimati - Arrenatereti)
  -  Confine di Stato
  -  Confine di Regione
  -  Confine di Provincia
  -  Confine di Comune

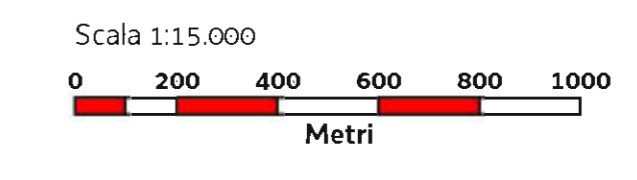

Base cartografica: Velivisione CTRN FVG alla scala 1:10.000

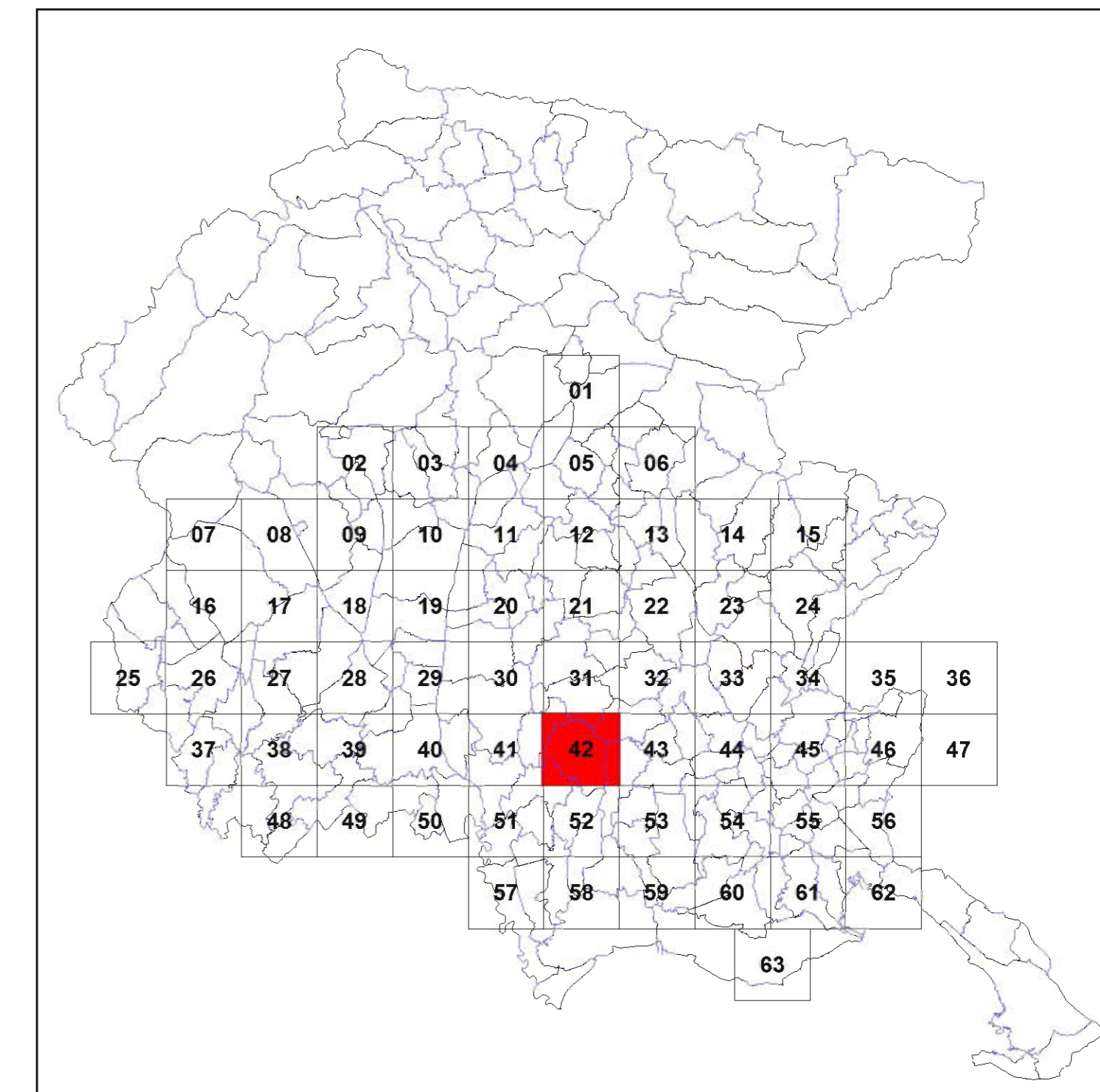

Quadro d'unione - Scala 1:650.000





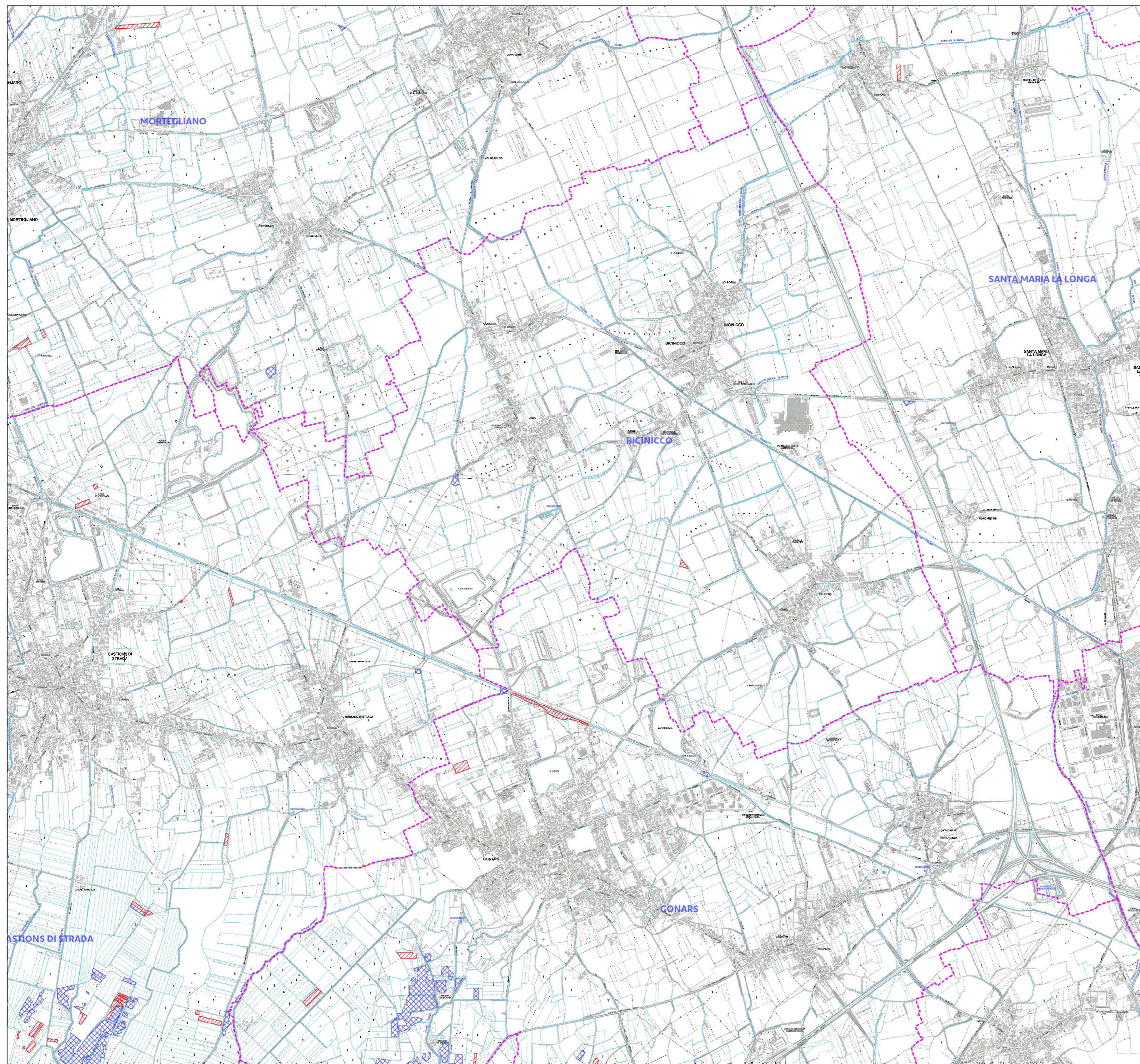

**NOTA BENE** ai fini dell'applicazione della norma, la tipologia B1 si differenzia da tutte le altre tipologie, in quanto le superfici che le sono attribuite, oltre ad essere soggette alle disposizioni generali di legge, possono:

- essere escluse dall'inventario qualora derivino da coltivazione effettuata successivamente all'1 gennaio 1992 (art. 3, c.2, lettera a);
- essere autorizzate alla riduzione in deroga della superficie a prato stabile (art. 5, c.1, lettera b)



Articolo 6, Legge regionale 29 aprile 2005, n. 9

## INVENTARIO DEI PRATI STABILI

- PRATI STABILI**
-  Tipologia A (Prati asciutti), B2 (Prati concimati/Poo-Looliet), C (Prati umidi)
  -  Tipologia B1 (Prati concimati - Arrenatereti)
  -  Confine di Stato
  -  Confine di Regione
  -  Confine di Provincia
  -  Confine di Comune

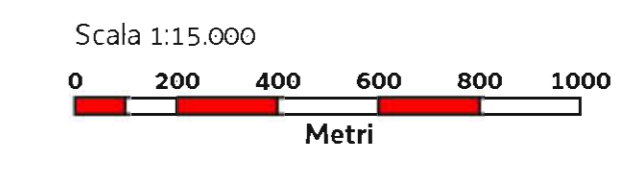

Base cartografica: Velazione CTRN FVG alla scala 1:10.000

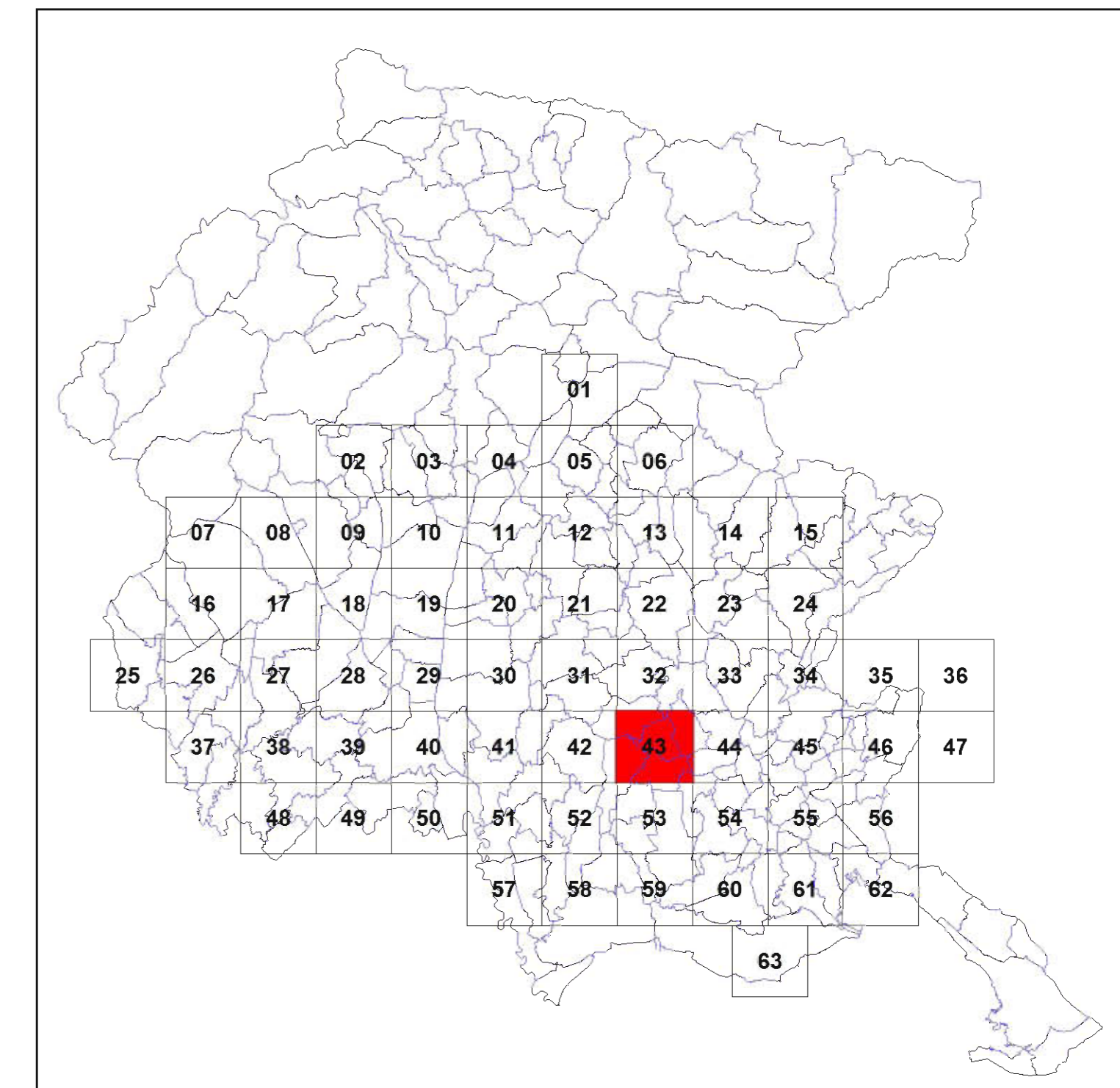

Quadro d'unione - Scala 1:650.000

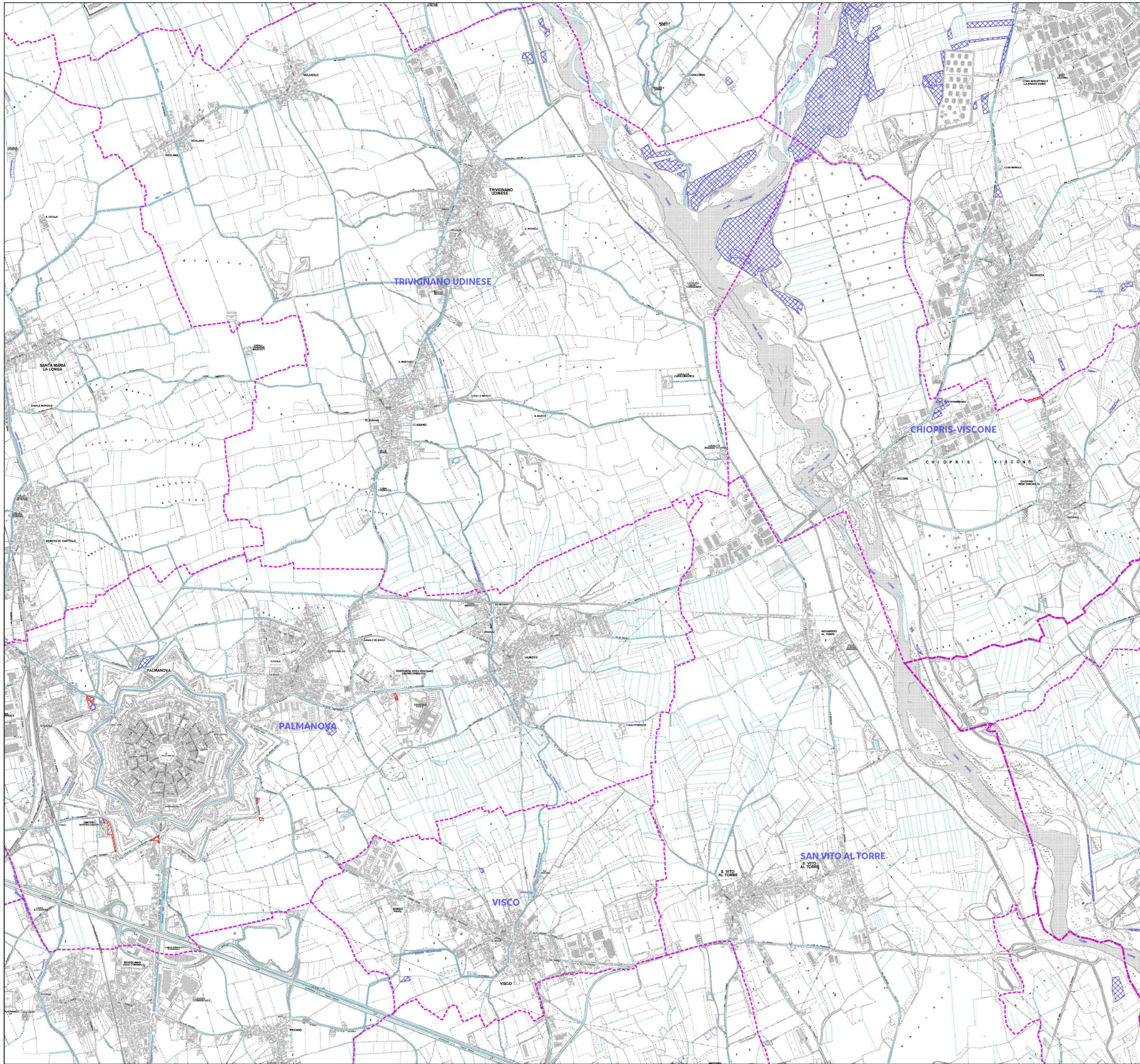

**NOTA BENE** ai fini dell'applicazione della norma, la tipologia B1 si differenzia da tutte le altre tipologie, in quanto le superfici che le sono attribuite, oltre ad essere soggette alle disposizioni generali di legge, possono:

- essere escluse dall'inventario qualora derivino da coltivazione effettuata successivamente all'1 gennaio 1992 (art. 3, c.2, lettera a);
- essere autorizzate alla riduzione in deroga della superficie a prato stabile (art. 5, c.1, lettera b)



Articolo 6, Legge regionale 29 aprile 2005, n. 9

## INVENTARIO DEI PRATI STABILI

- PRATI STABILI**
-  Tipologia A (Prati asciutti), B2 (Prati concimati/Poo-Looliet), C (Prati umidi)
  -  Tipologia B1 (Prati concimati - Arrenatereti)

-  Confine di Stato
-  Confine di Regione
-  Confine di Provincia
-  Confine di Comune

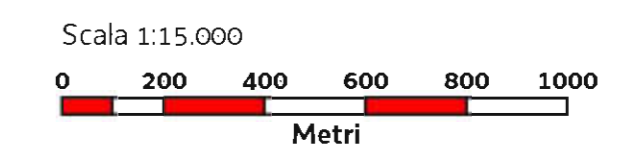

Base cartografica: Velizione CTRN FVG alla scala 1:10.000

44

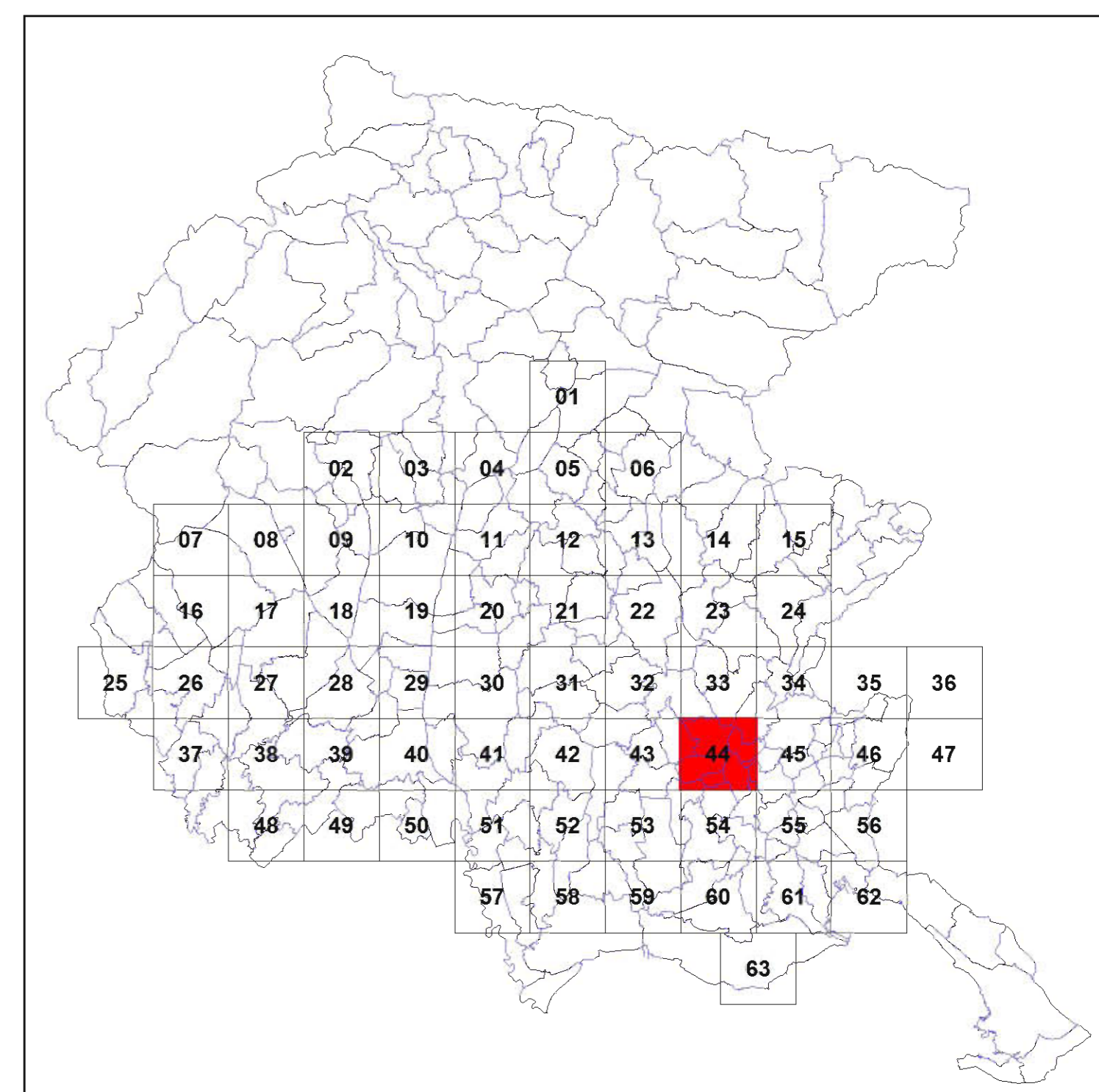

Quadro d'unione - Scala 1:650.000

**NOTA BENE** ai fini dell'applicazione della norma, la tipologia B1 si differenzia da tutte le altre tipologie, in quanto le superfici che le sono attribuite, oltre ad essere soggette alle disposizioni generali di legge, possono:

- essere escluse dall'inventario qualora derivino da coltivazione effettuata successivamente all'1 gennaio 1992 (art. 3, c.2, lettera a),
- essere autorizzate alla riduzione in deroga della superficie a prato stabile (art. 5, c.1, lettera b)

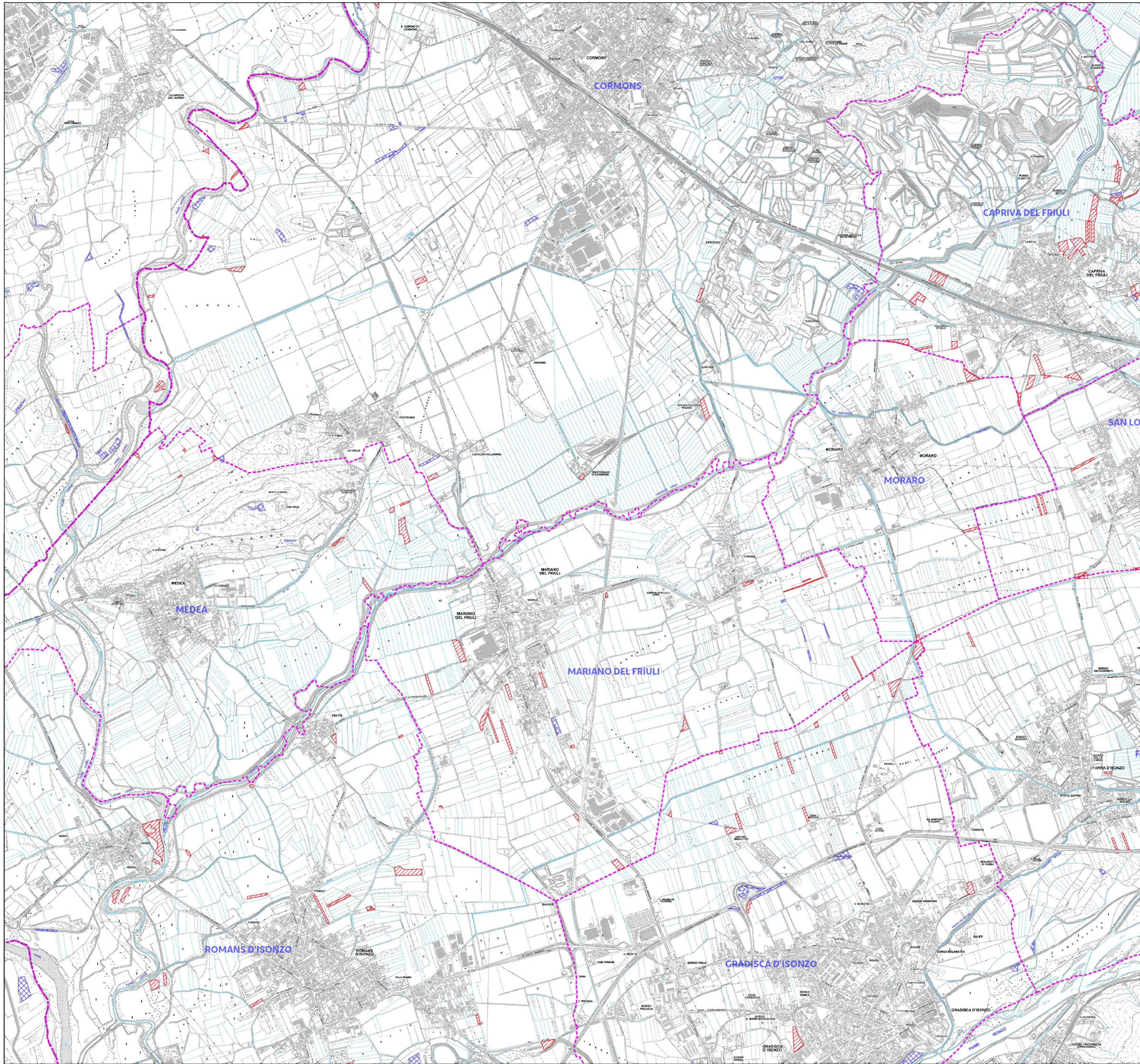

Articolo 6, Legge regionale 29 aprile 2005, n. 9

# INVENTARIO DEI PRATI STABILI

- PRATI STABILI**
- Tipologia A (Prati asciutti), B2 (Prati concinati/Poo-Loulieti), C (Prati umidi)
  - Tipologia B1 (Prati concinati - Arrenatereti)
  - Confine di Stato
  - Confine di Regione
  - Confine di Provincia
  - Confine di Comune

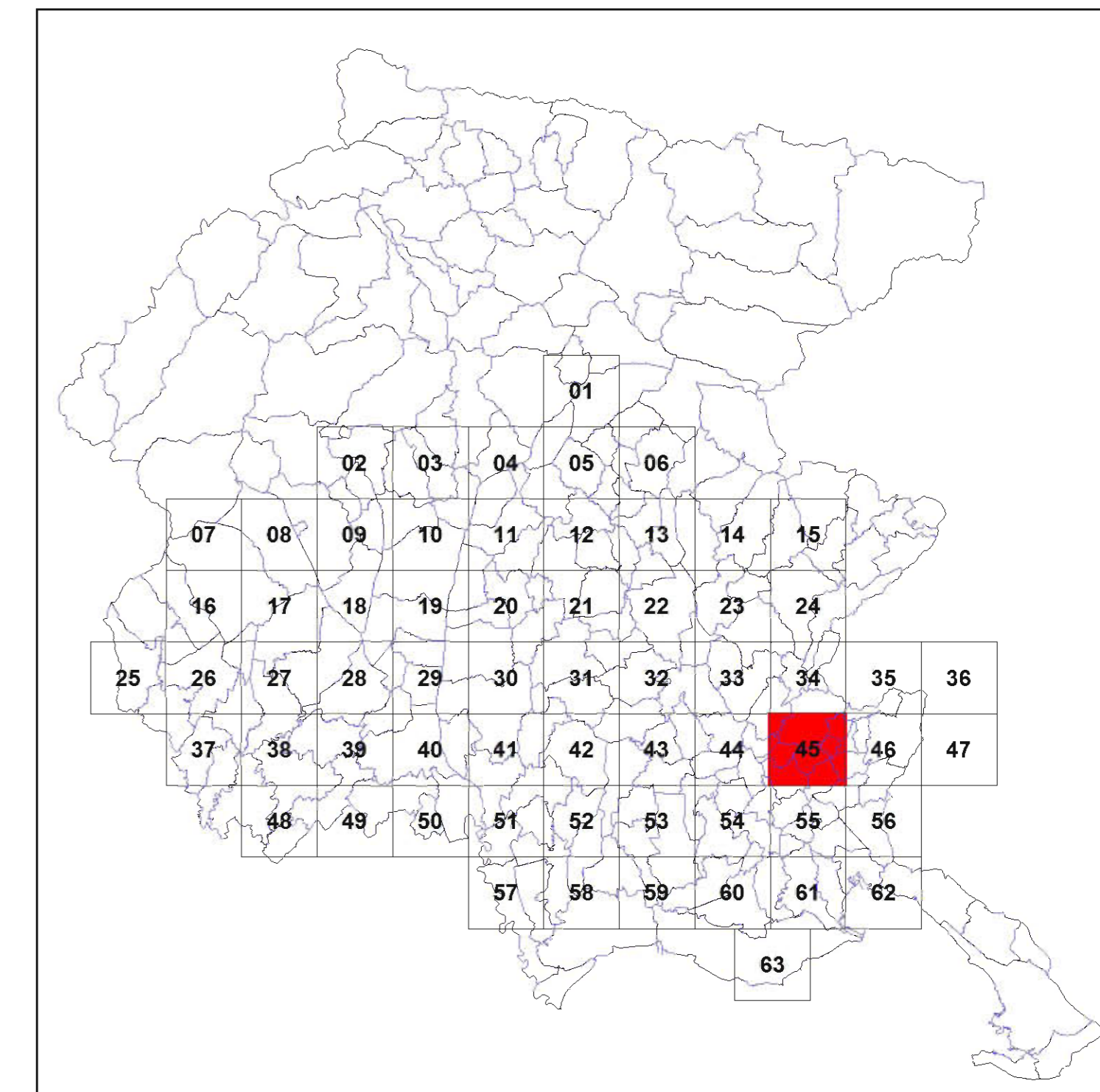
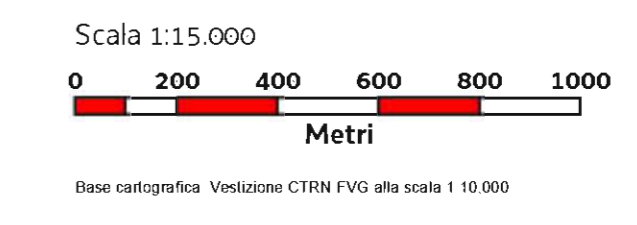





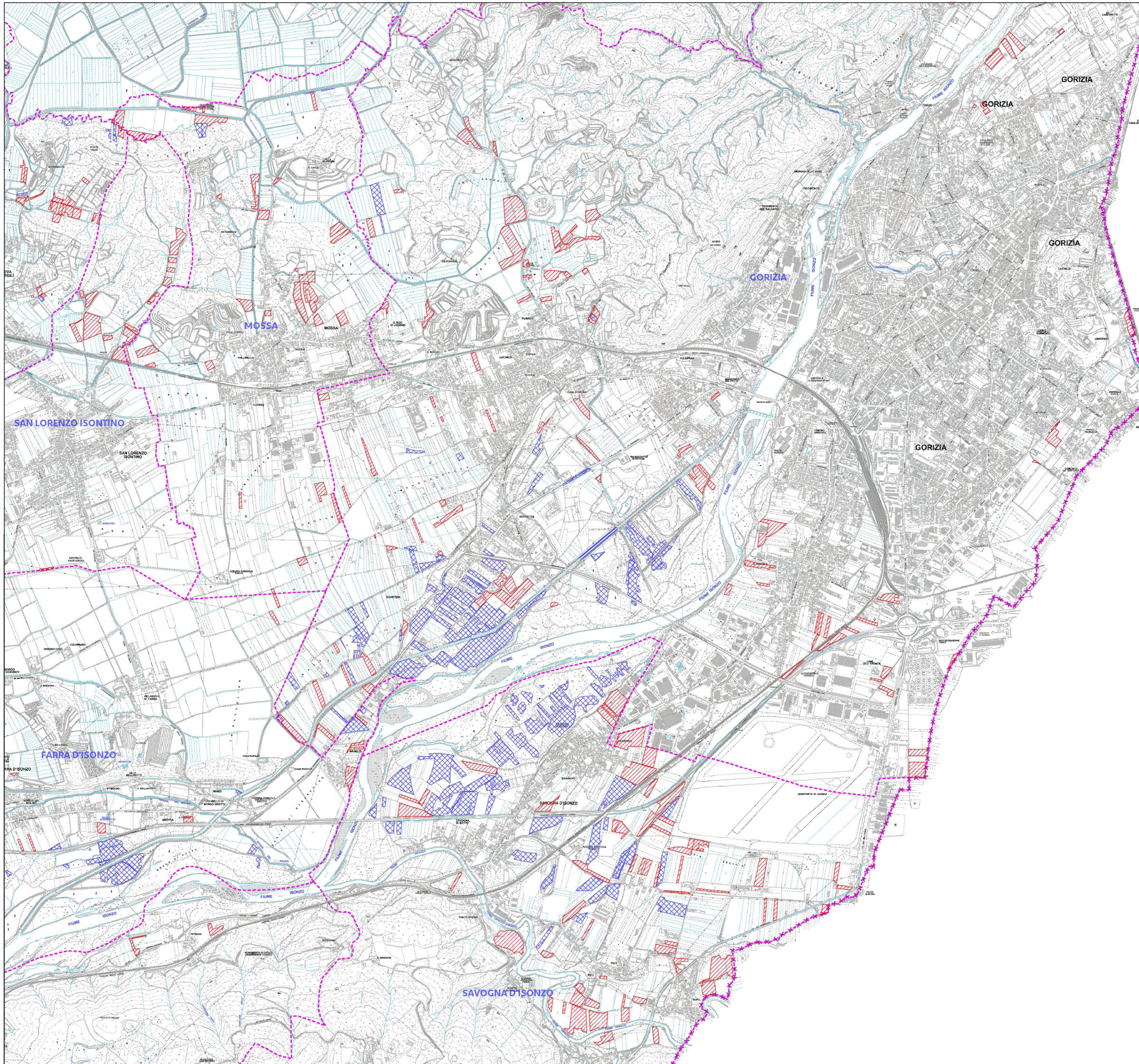

Quadro d'unione - Scala 1:650.000

**NOTA BENE** ai fini dell'applicazione della norma, la tipologia B1 si differenzia da tutte le altre tipologie, in quanto le superfici che le sono attribuite, oltre ad essere soggette alle disposizioni generali di legge, possono: - essere escluse dall'inventario qualora derivino da coltivazione effettuata successivamente all'1 gennaio 1992 ( art. 3, c.2, lettera a); - essere autorizzate alla riduzione in deroga della superficie a prato stabile ( art. 5, c.1, lettera b)



Articolo 6, Legge regionale 29 aprile 2005, n. 9

# INVENTARIO DEI PRATI STABILI

- PRATI STABILI**
-  Tipologia A (Prati asciutti), B2 (Prati concimati/Poo-Looliet), C (Prati umidi)
  -  Tipologia B1 (Prati concimati - Arrenatereti)
  -  Confine di Stato
  -  Confine di Regione
  -  Confine di Provincia
  -  Confine di Comune

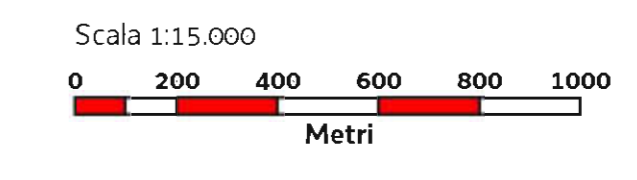

Base cartografica: Velazione CTRN FVG alla scala 1:10.000

46

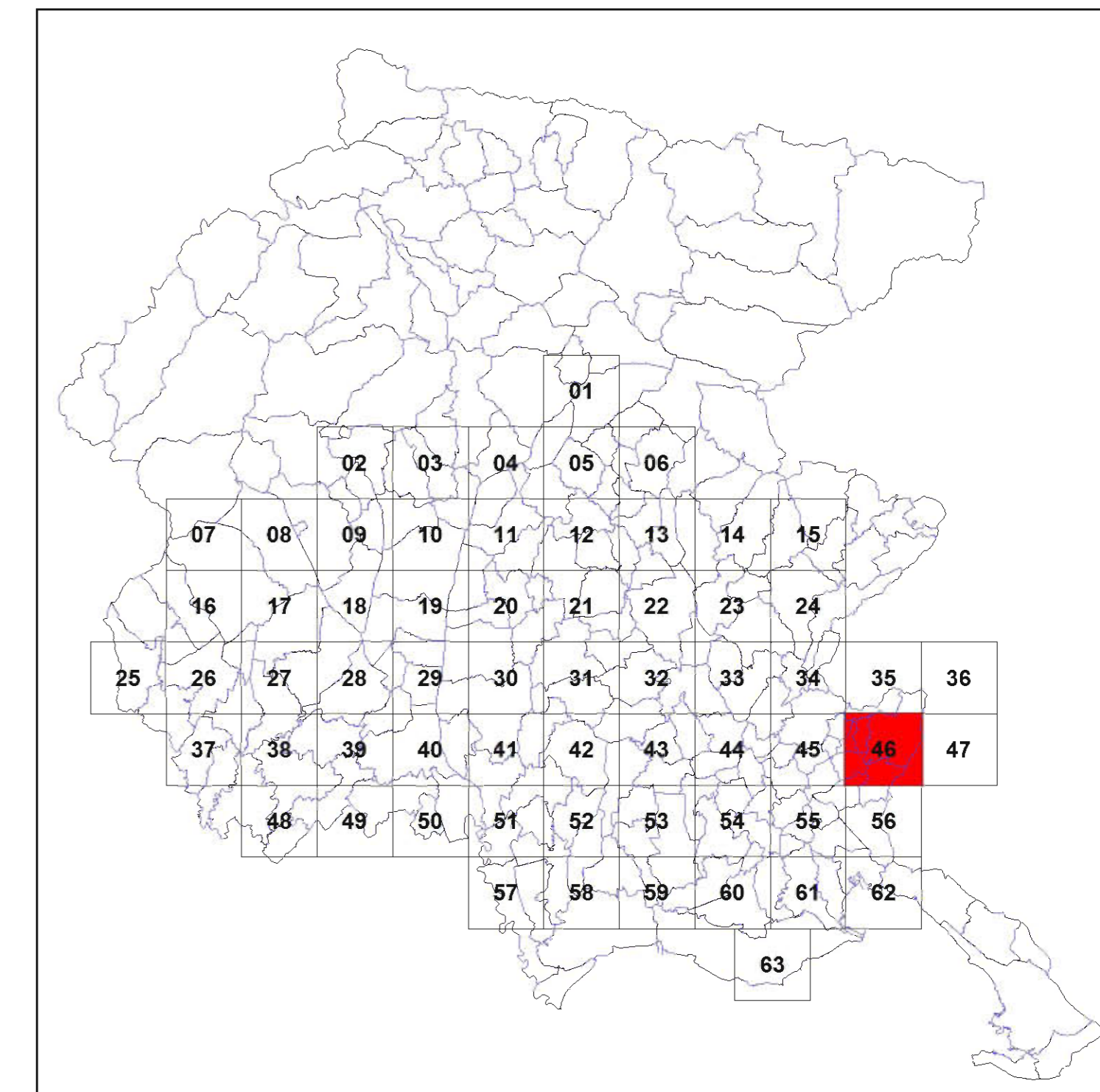

Quadro d'unione - Scala 1:650.000



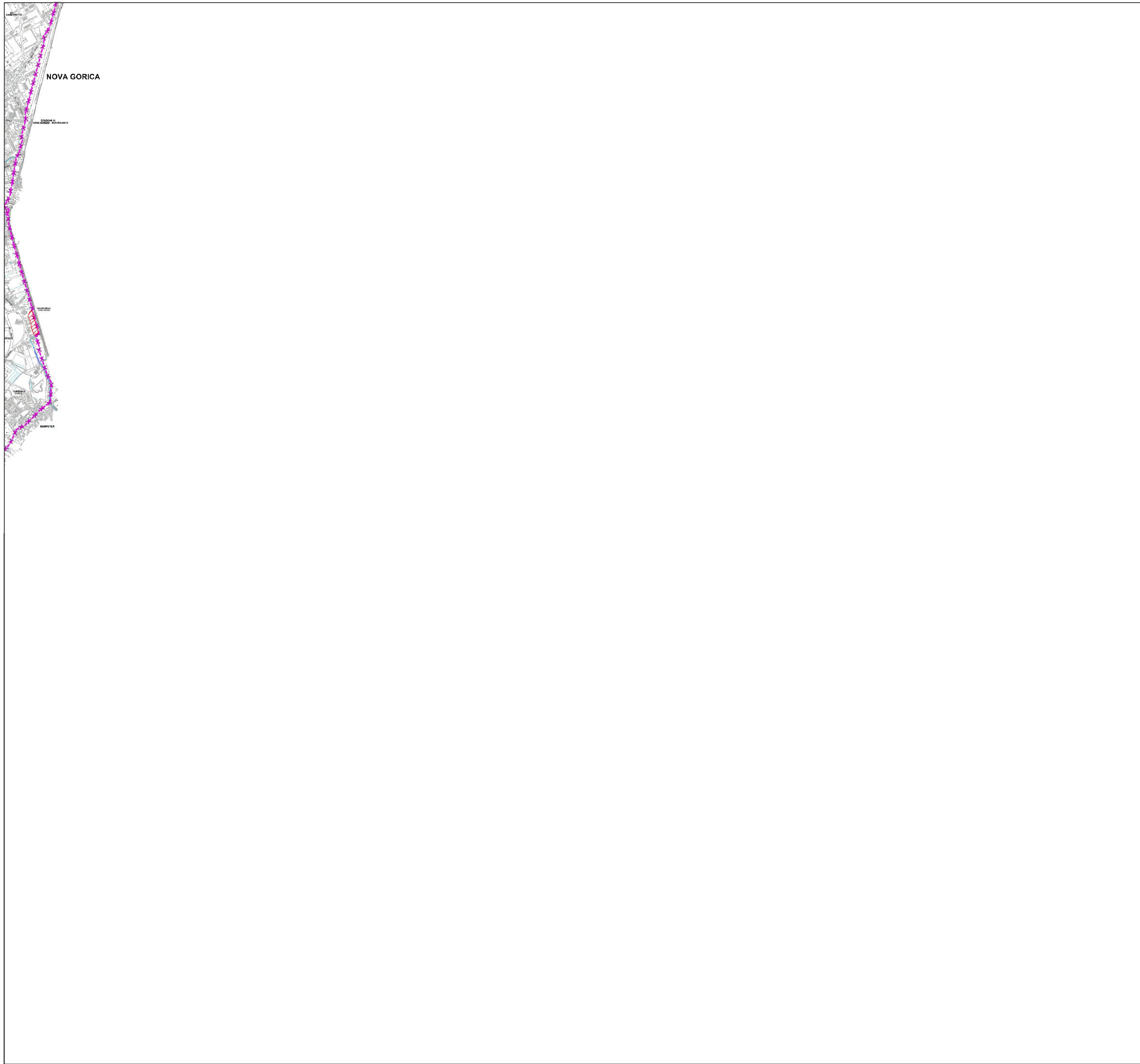



**NOTA BENE** ai fini dell'applicazione della norma, la tipologia B1 si differenzia da tutte le altre tipologie, in quanto le superfici che le sono attribuite, oltre ad essere soggette alle disposizioni generali di legge, possono:  
- essere escluse dall'inventario qualora derivino da coltivazione effettuata successivamente all'1 gennaio 1992 (art. 3, c.2, lettera a);  
- essere autorizzate alla riduzione in deroga della superficie a prato stabile (art. 5, c.1, lettera b)



Articolo 6, Legge regionale 29 aprile 2005, n. 9

# INVENTARIO DEI PRATI STABILI

## PRATI STABILI

-  Tipologia A (Prati asciutti), B2 (Prati concimati/Poo-Looliet), C (Prati umidi)
-  Tipologia B1 (Prati concimati - Arrenatereti)
-  Confine di Stato
-  Confine di Regione
-  Confine di Provincia
-  Confine di Comune

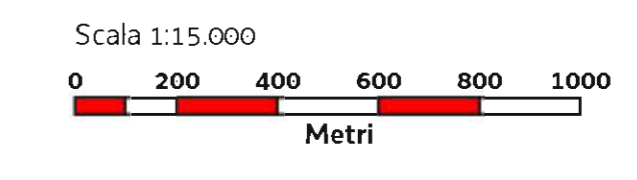

Base cartografica: Velazione CTRN FVG alla scala 1:10.000

47

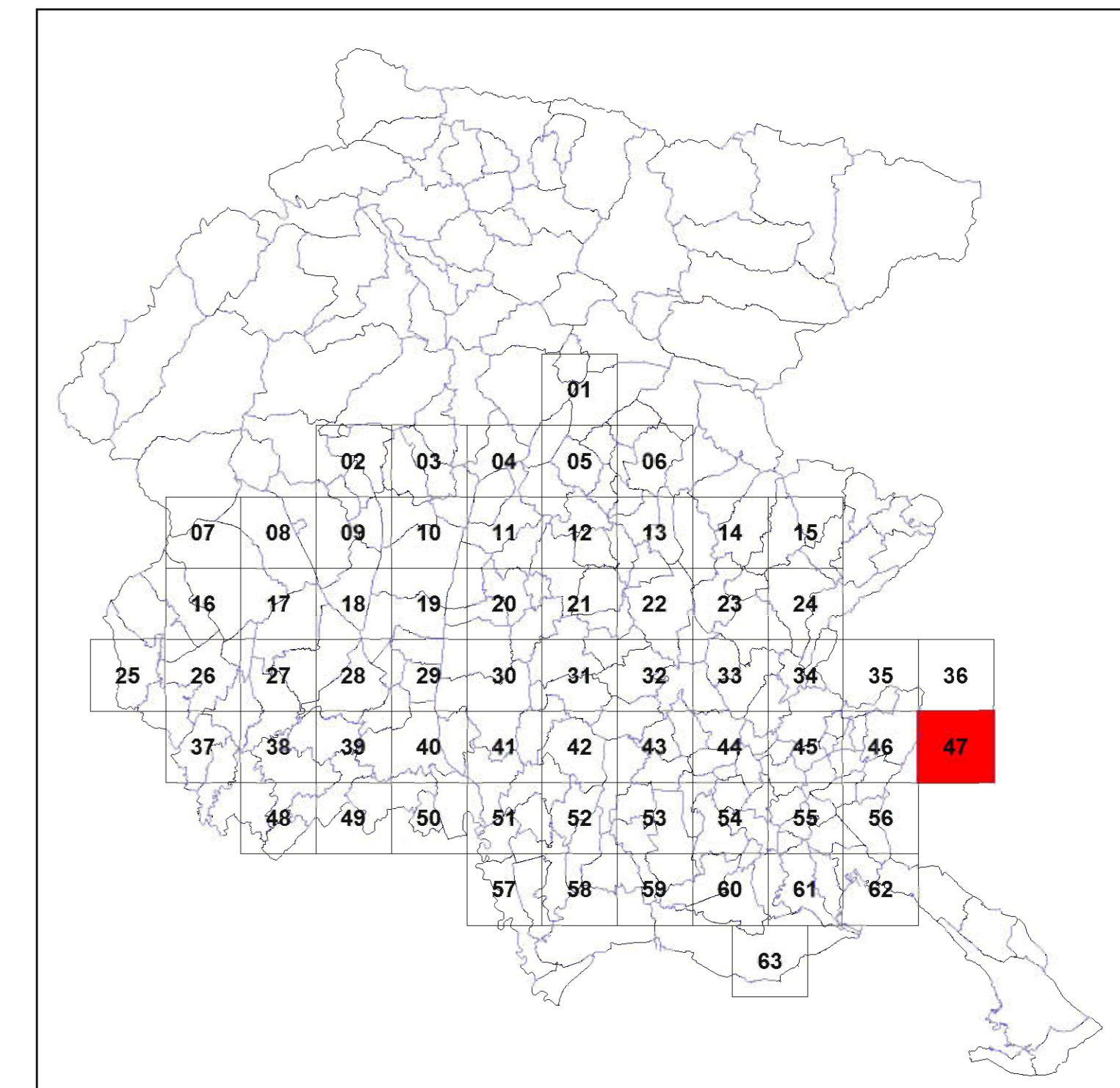

Quadro d'unione - Scala 1:650.000

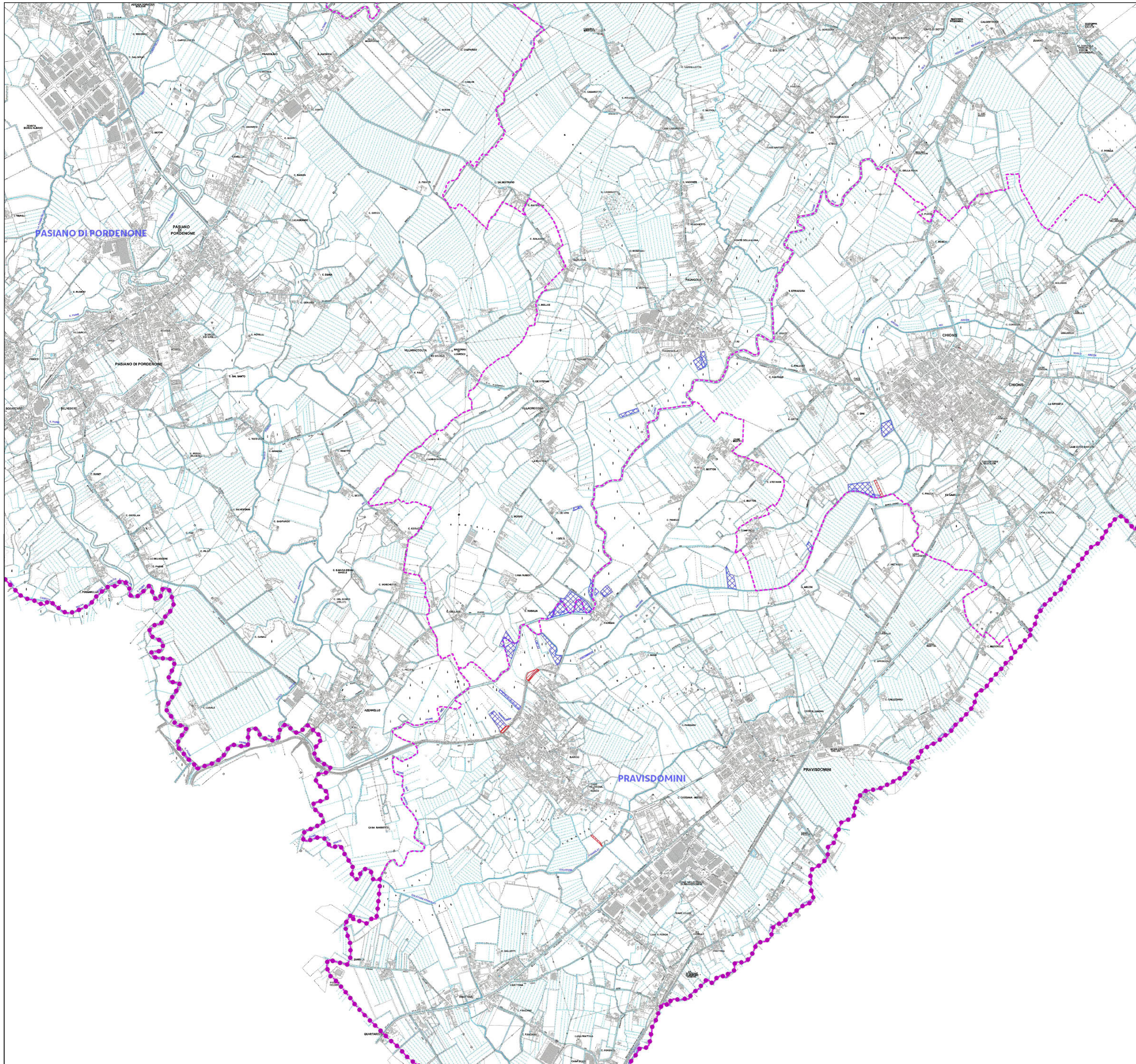

**NOTA BENE** ai fini dell'applicazione della norma, la tipologia B1 si differenzia da tutte le altre tipologie, in quanto le superfici che le sono attribuite, oltre ad essere soggette alle disposizioni generali di legge, possono:  
-essere escluse dall'inventario qualora derivino da coltivazione effettuata successivamente all'1 gennaio 1992 (art. 3, c.2, lettera a);  
-essere autorizzate alla riduzione in deroga della superficie a prato stabile (art. 5, c.1, lettera b)





Articolo 6, Legge regionale 29 aprile 2005, n. 9

## INVENTARIO DEI PRATI STABILI

### PRATI STABILI

-  Tipologia A (Prati asciutti), B2 (Prati concimati/Poo-Looliet), C (Prati umidi)
-  Tipologia B1 (Prati concimati - Arrenatereti)

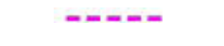
-  Confine di Stato
-  Confine di Regione
-  Confine di Provincia
-  Confine di Comune

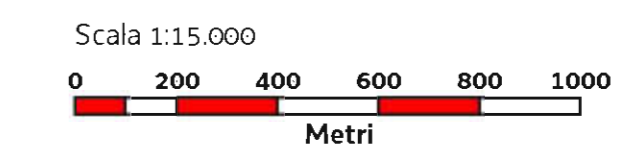

Base cartografica: Velizione CTRN FVG alla scala 1:10.000

48

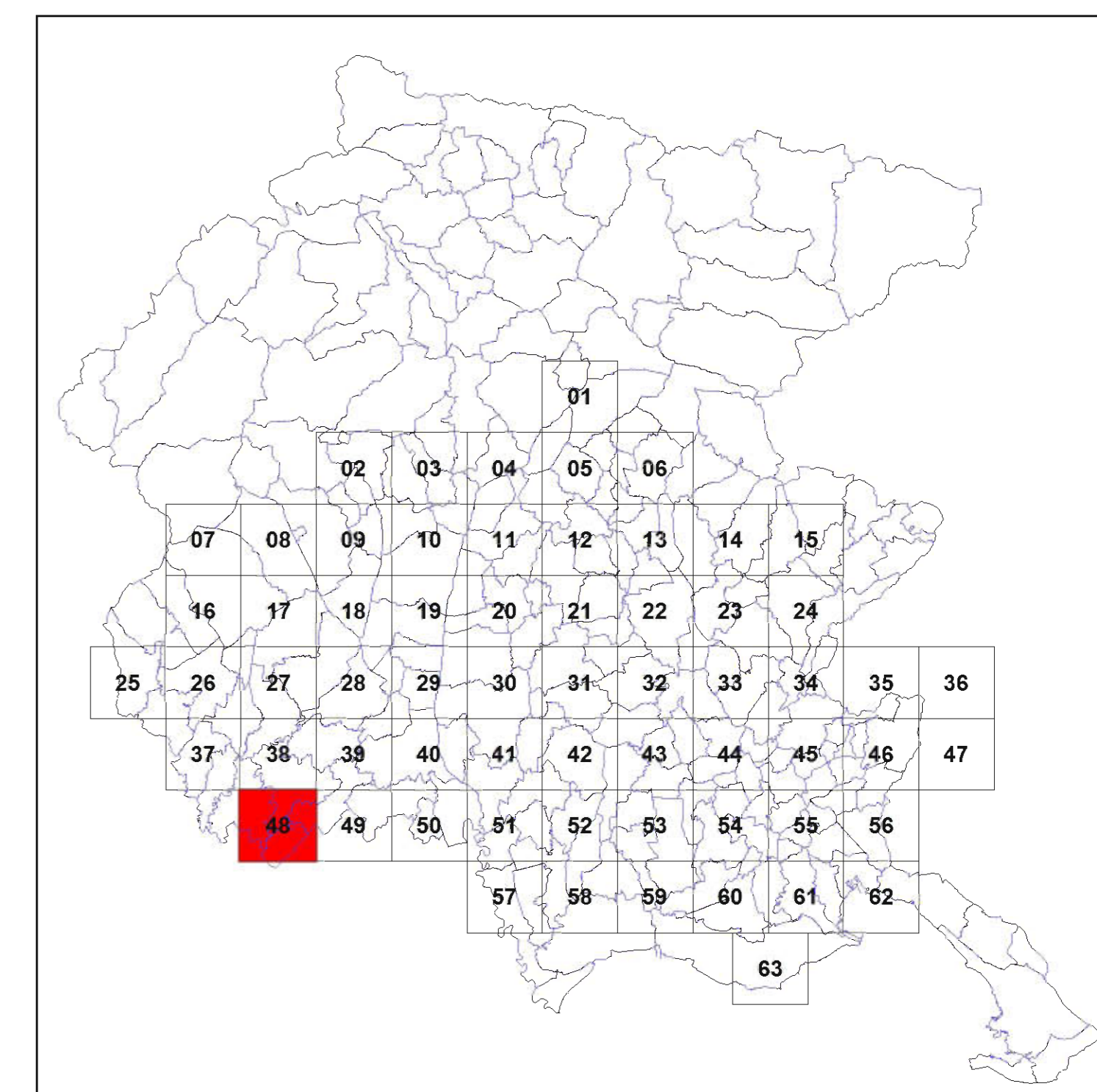

Quadro d'unione - Scala 1:650.000

**NOTA BENE** ai fini dell'applicazione della norma, la tipologia B1 si differenzia da tutte le altre tipologie, in quanto le superfici che le sono attribuite, oltre ad essere soggette alle disposizioni generali di legge, possono:

- essere escluse dall'inventario qualora derivino da coltivazione effettuata successivamente all'1 gennaio 1992 (art. 3, c.2, lettera a);
- essere autorizzate alla riduzione in deroga della superficie a prato stabile (art. 5, c.1, lettera b)



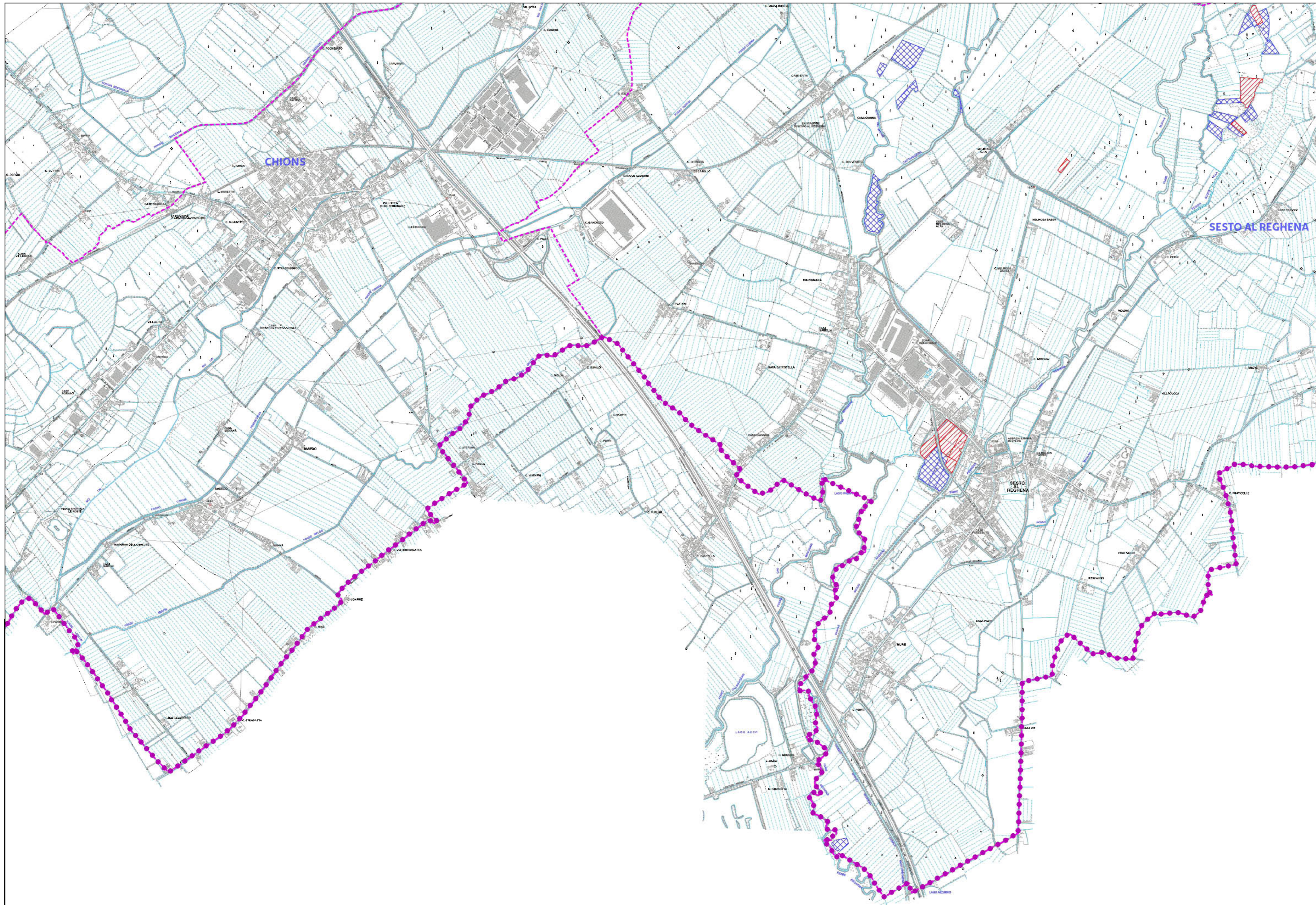



Articolo 6, Legge regionale 29 aprile 2005, n. 9

## INVENTARIO DEI PRATI STABILI

### PRATI STABILI

-  Tipologia A (Prati asciutti), B2 (Prati concimati/Poo-Looliet), C (Prati umidi)
-  Tipologia B1 (Prati concimati - Arrenatereti)

-  Confine di Stato
-  Confine di Regione
-  Confine di Provincia
-  Confine di Comune

Scala 1:15.000  
0 200 400 600 800 1000  
Metri

Base cartografica: Velazione CTRN FVG alla scala 1:10.000

49

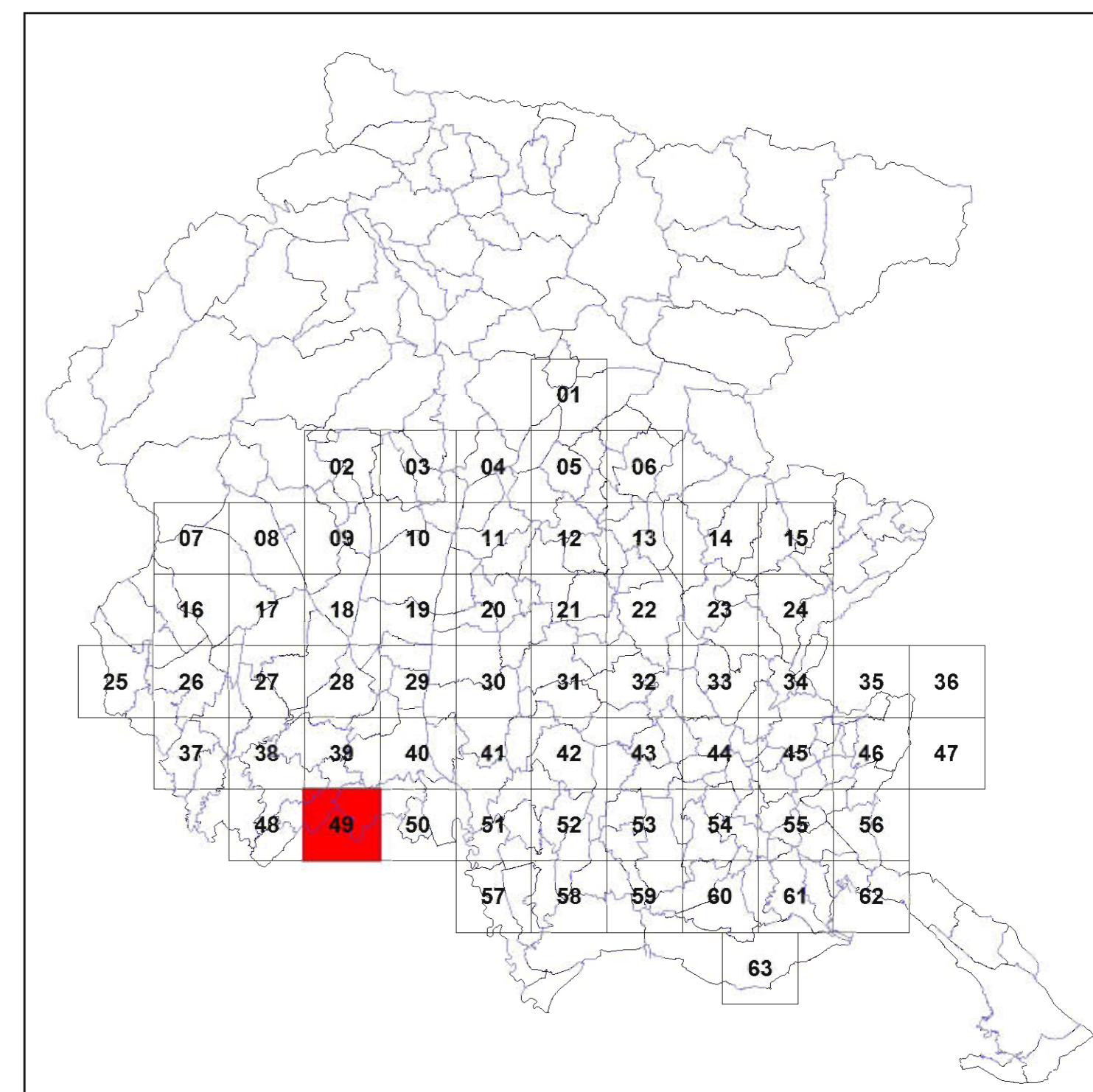

Quadro d'unione - Scala 1:650.000

**NOTA BENE** ai fini dell'applicazione della norma, la tipologia B1 si differenzia da tutte le altre tipologie, in quanto le superfici che le sono attribuite, oltre ad essere soggette alle disposizioni generali di legge, possono essere escluse dall'inventario qualora derivino da coltivazione effettuata successivamente all'1 gennaio 1992 (art. 3, c.2, lettera d), essere autorizzate alla riduzione in deroga della superficie a prato stabile (art. 5, c.1, lettera b)

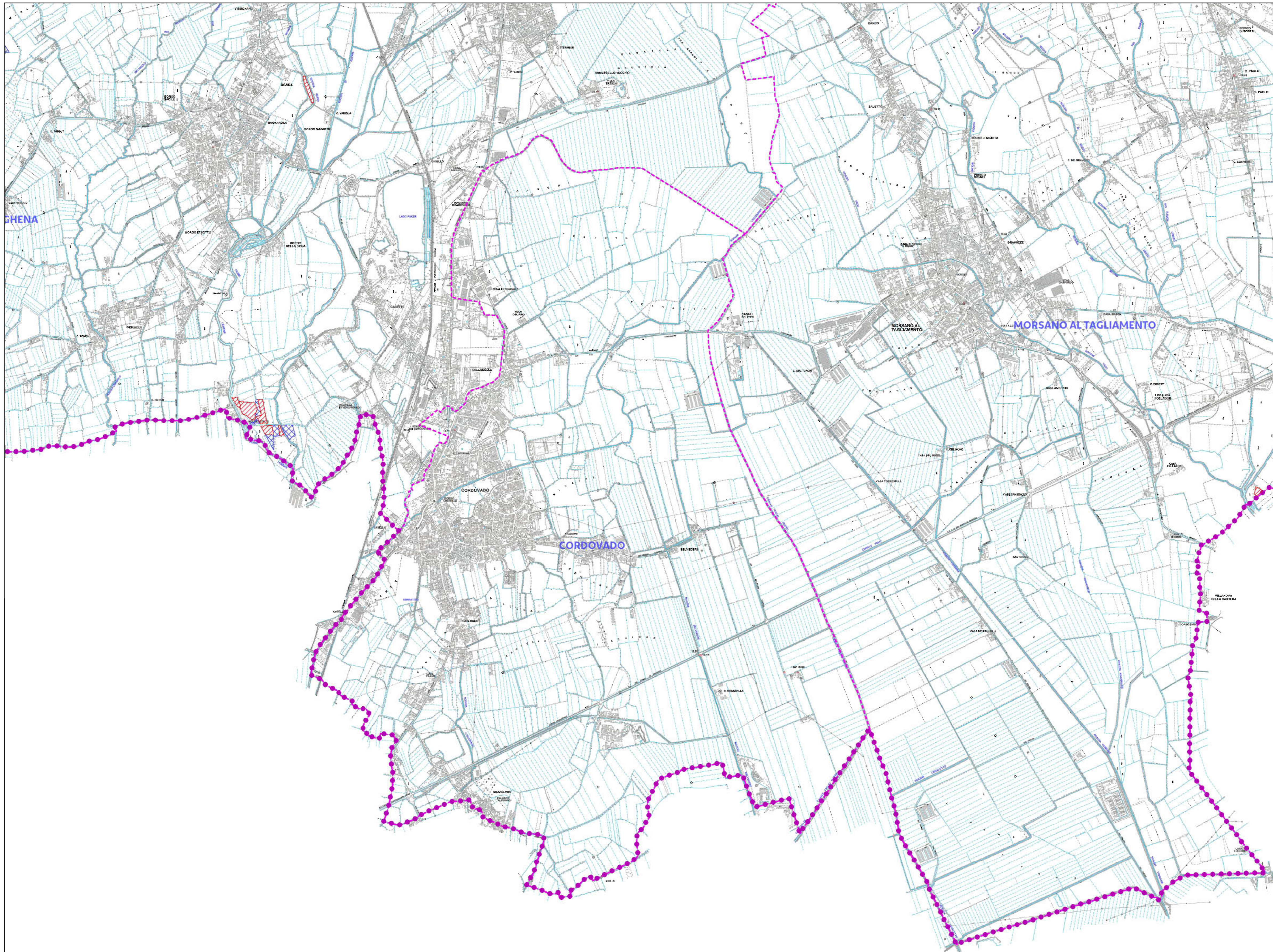

Articolo 6, Legge regionale 29 aprile 2005, n. 9

## INVENTARIO DEI PRATI STABILI

### PRATI STABILI

- Tipologia A (Prati asciutti), B2 (Prati concimati/Poo-Loolieti), C (Prati umidi)
- Tipologia B1 (Prati concimati - Arrenatereti)

- Confine di Stato
- Confine di Regione
- Confine di Provincia
- Confine di Comune

Scala 1:15.000  
0 200 400 600 800 1000  
Metri

Base cartografica: Velazione CTRN FVG alla scala 1:10.000

# 50

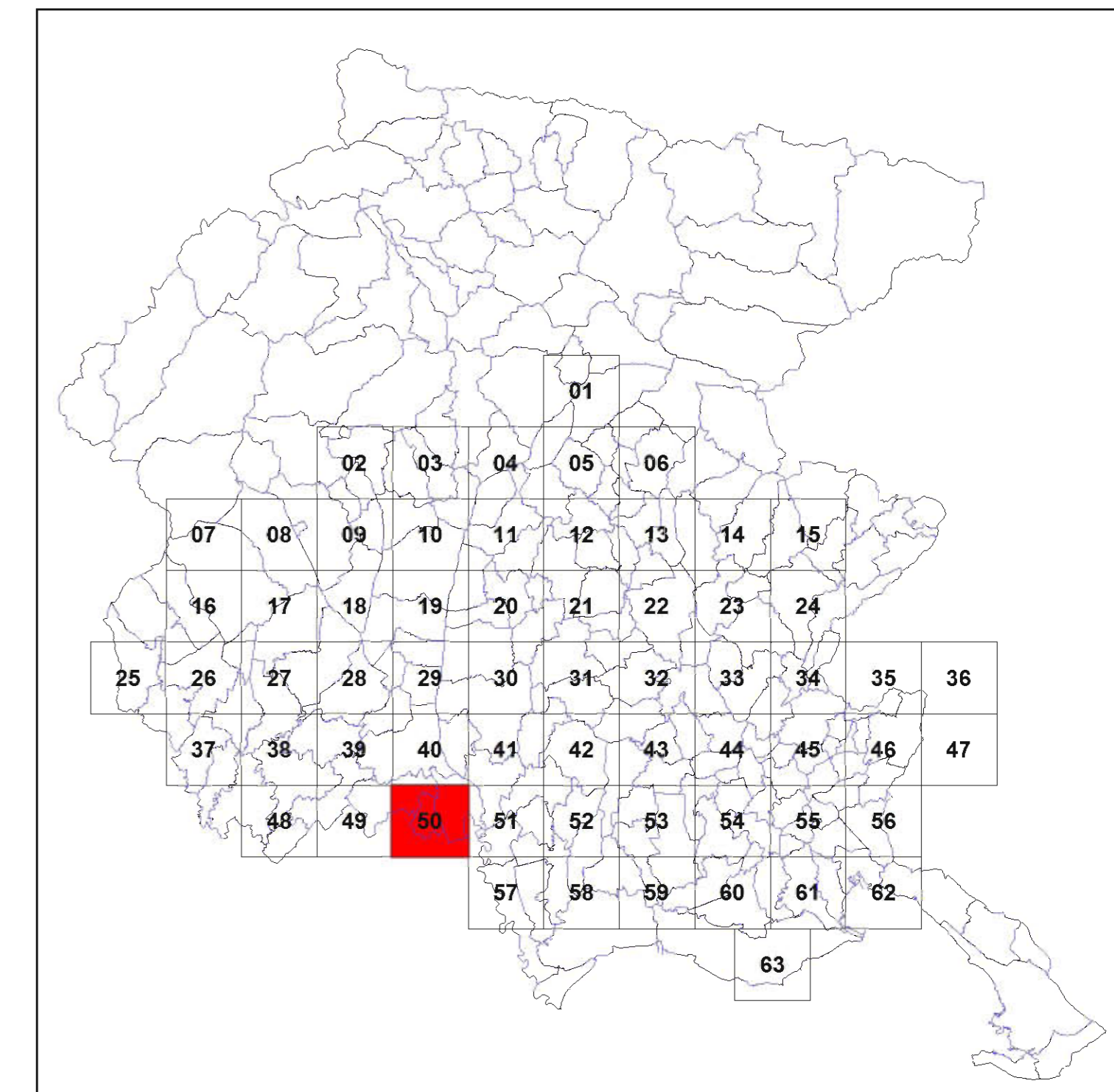

Quadro d'unione - Scala 1:650.000

**NOTA BENE** ai fini dell'applicazione della norma, la tipologia B1 si differenzia da tutte le altre tipologie, in quanto le superfici che le sono attribuite, oltre ad essere soggette alle disposizioni generali di legge, possono:

- essere escluse dall'inventario qualora derivino da coltivazione effettuata successivamente all'1 gennaio 1992 (art. 3, c.2, lettera d);
- essere autorizzate alla riduzione in deroga della superficie a prato stabile (art. 5, c.1, lettera b)

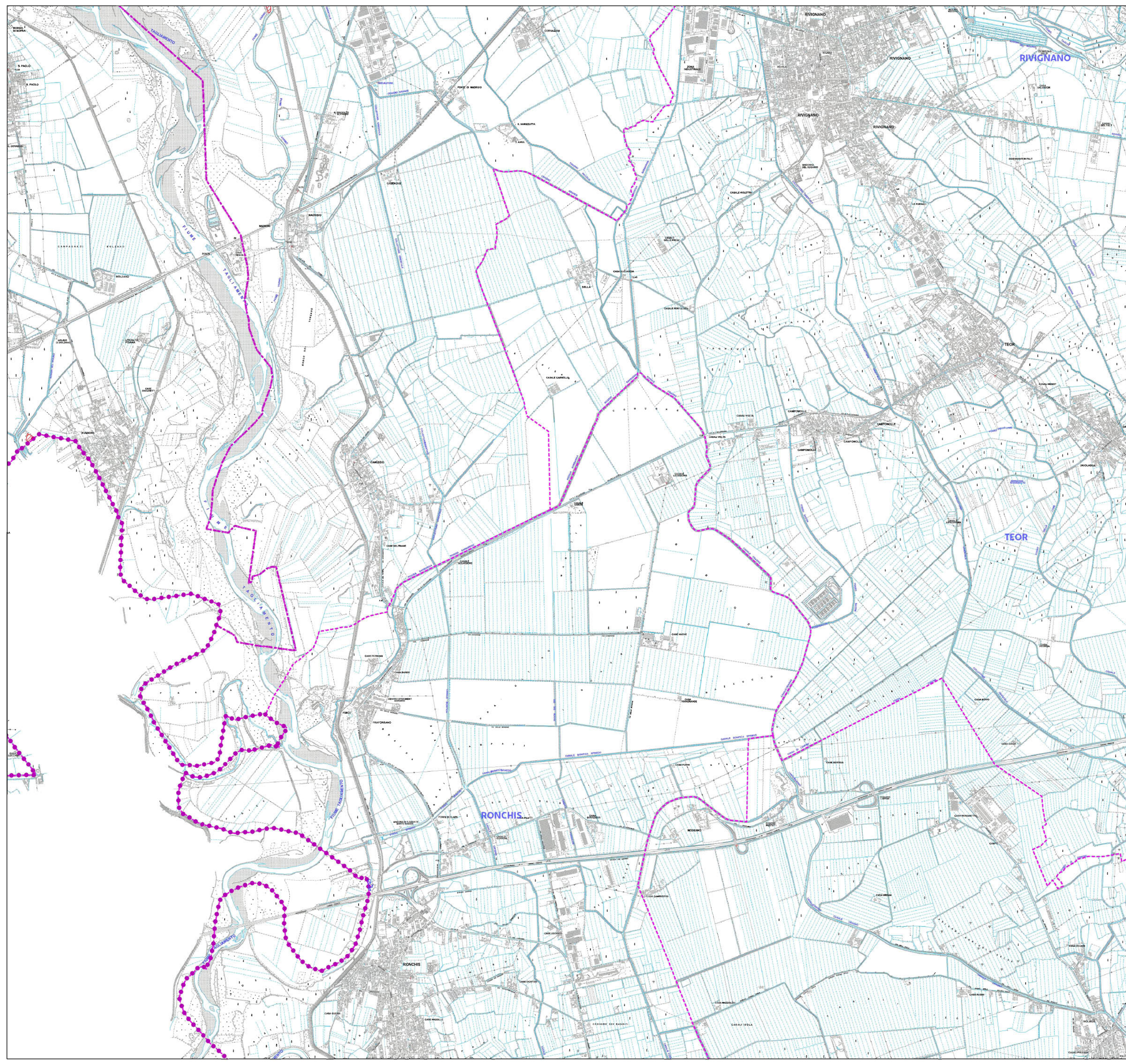

Articolo 6, Legge regionale 29 aprile 2005, n. 9

## INVENTARIO DEI PRATI STABILI

### PRATI STABILI

- Tipologia A (Prati asciutti), B2 (Prati concimati/Poo-Looliet), C (Prati umidi)
- Tipologia B1 (Prati concimati - Arrenatereti)

- Confine di Stato
- Confine di Regione
- Confine di Provincia
- Confine di Comune

Scala 1:15.000

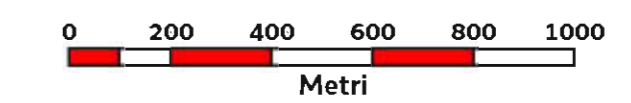

Base cartografica: Velazione CTRN FVG alla scala 1:10.000

51

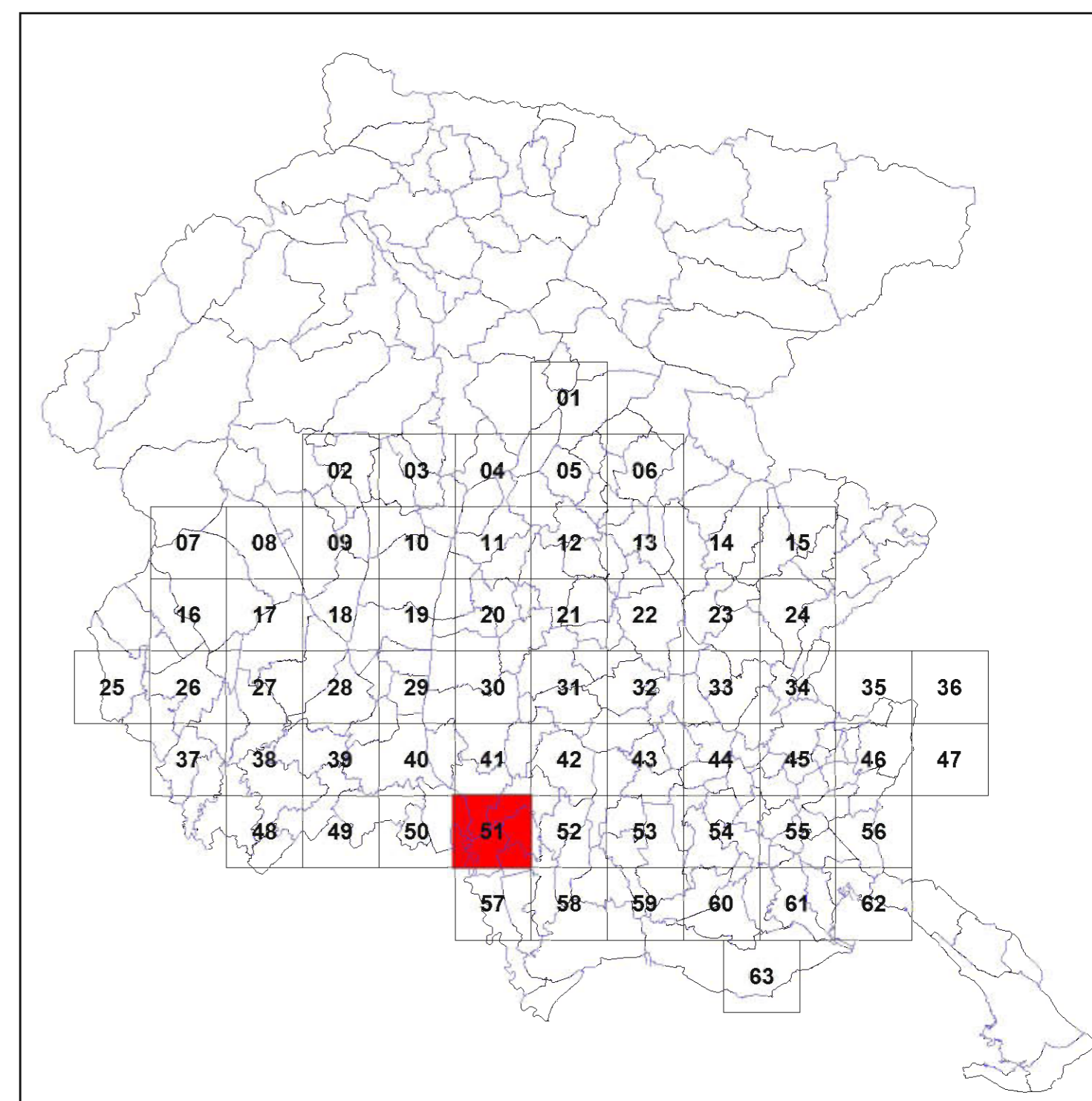

Quadro d'unione - Scala 1:650.000

**NOTA BENE** ai fini dell'applicazione della norma, la tipologia B1 si differenzia da tutte le altre tipologie, in quanto le superfici che le sono attribuite, oltre ad essere soggette alle disposizioni generali di legge, possono:  
- essere escluse dall'inventario qualora derivino da coltivazione effettuata successivamente all'1 gennaio 1992 ( art. 3, c.2, lettera d);  
- essere autorizzate alla riduzione in deroga della superficie a prato stabile ( art. 5, c.1, lettera b)

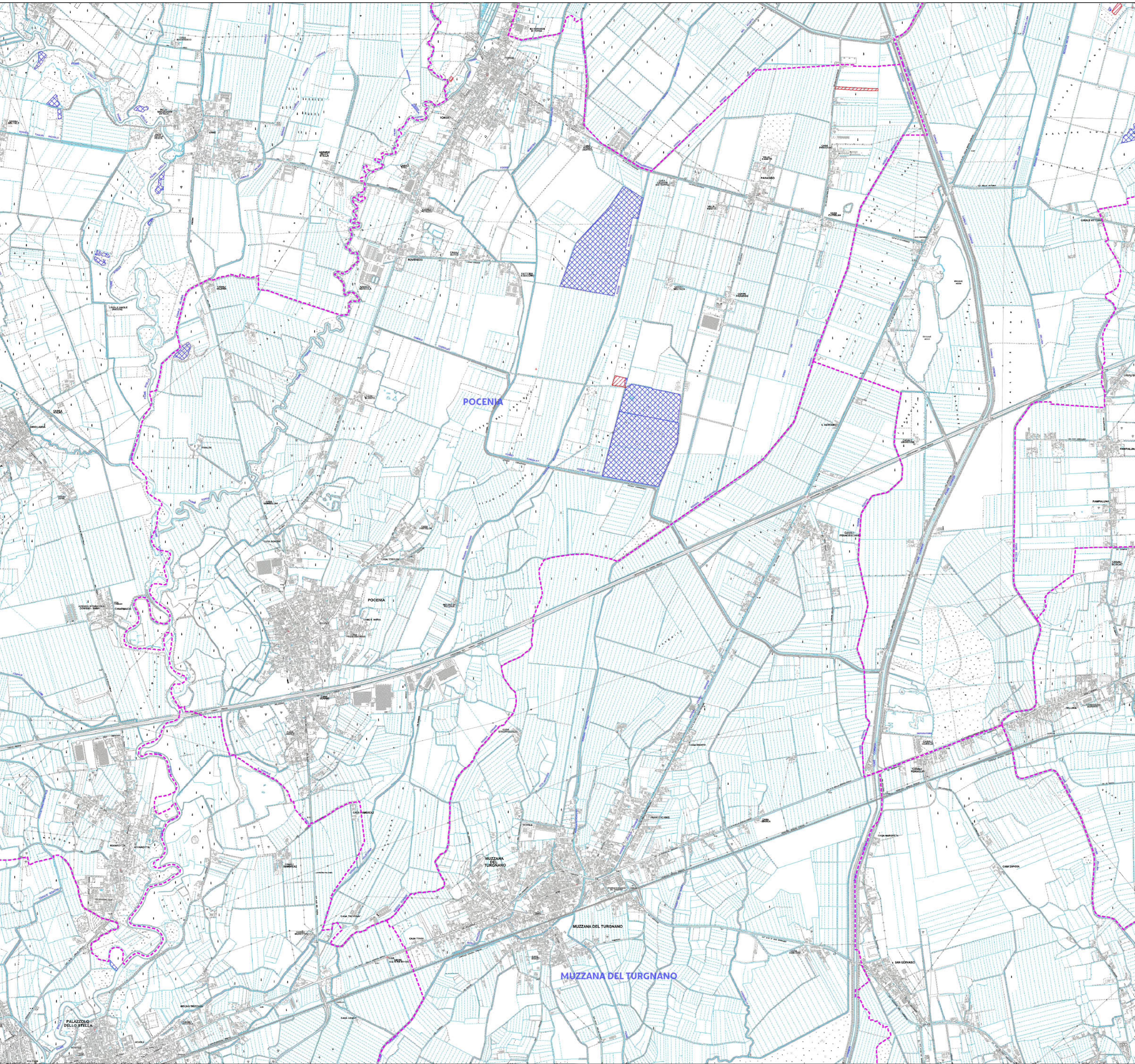

Articolo 6, Legge regionale 29 aprile 2005, n. 9

## INVENTARIO DEI PRATI STABILI

- PRATI STABILI**
- Tipologia A (Prati asciutti), B2 (Prati concimati/Poo-Looliet), C (Prati umidi)
  - Tipologia B1 (Prati concimati - Arrenatereti)

- Confine di Stato
- Confine di Regione
- Confine di Provincia
- Confine di Comune

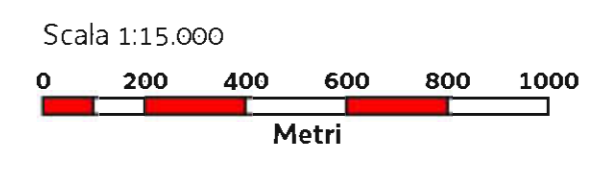

Base cartografica: Velivisione CTRN FVG alla scala 1:10.000

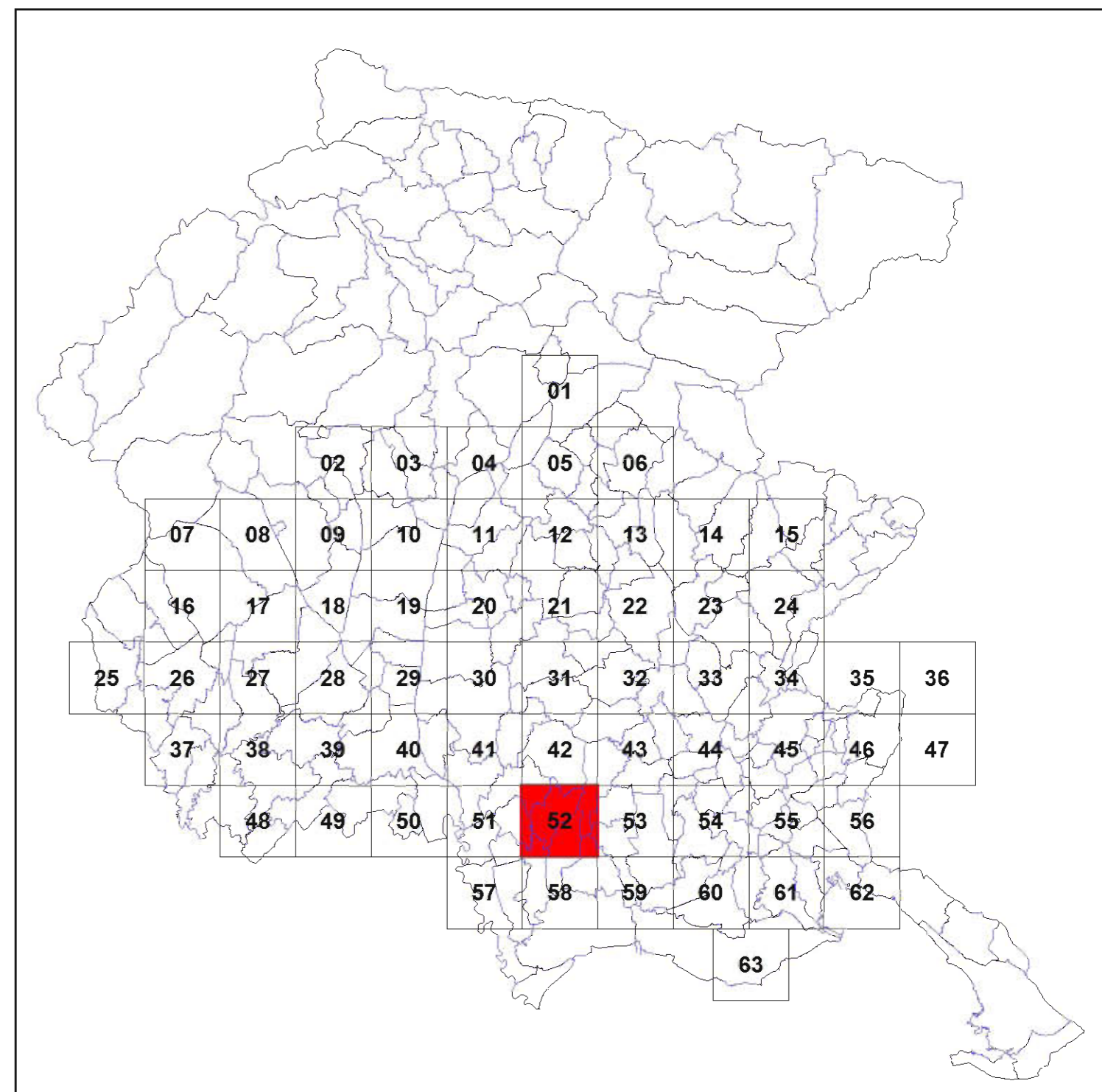

Quadro d'unione - Scala 1:650.000

**NOTA BENE** ai fini dell'applicazione della norma, la tipologia B1 si differenzia da tutte le altre tipologie, in quanto le superfici che le sono attribuite, oltre ad essere soggette alle disposizioni generali di legge, possono:  
- essere escluse dall'inventario qualora derivino da coltivazione effettuata successivamente all'1 gennaio 1992 (art. 3, c.2, lettera a);  
- essere autorizzate alla riduzione in deroga della superficie a prato stabile (art. 5, c.1, lettera b)

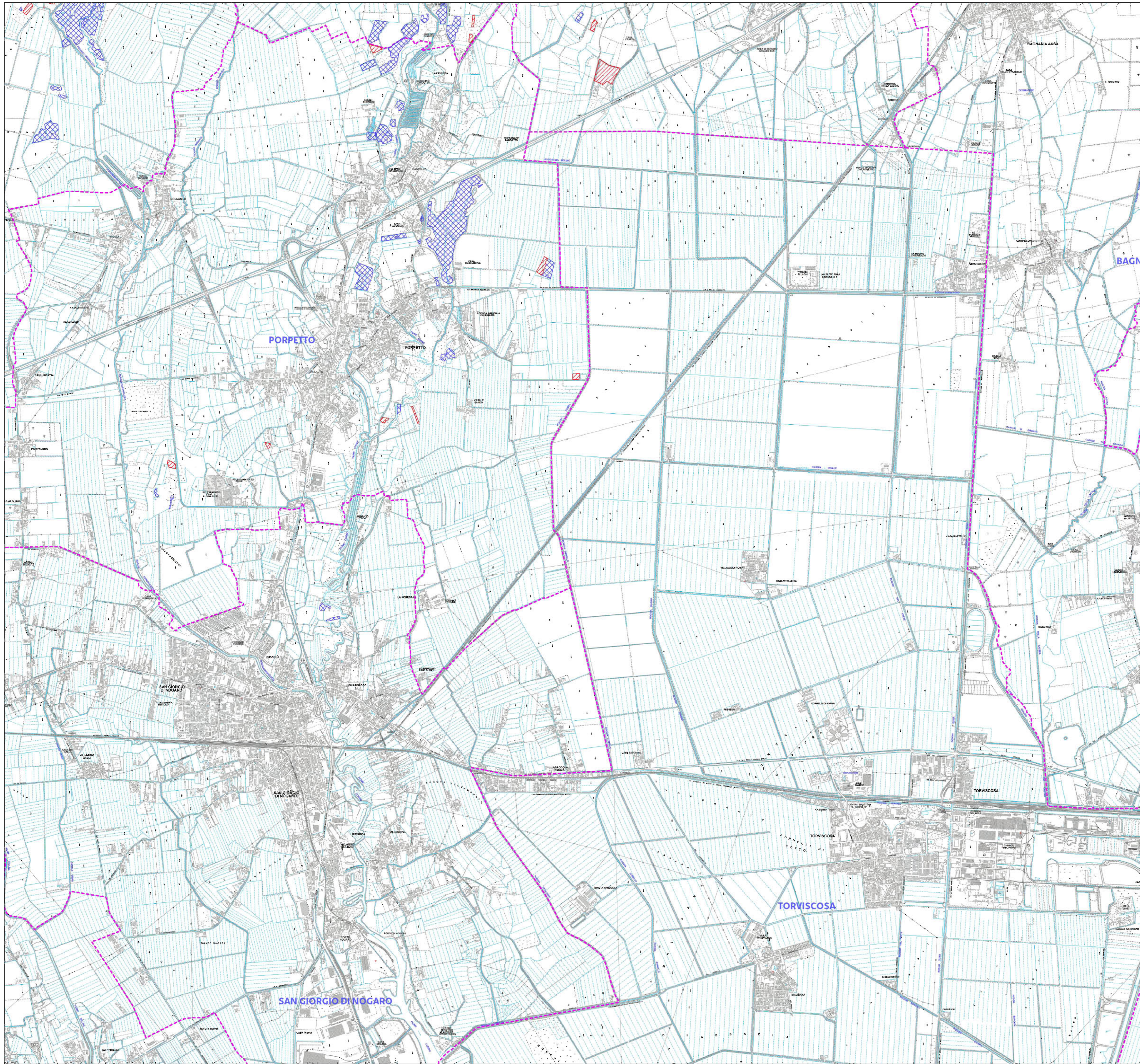

Articolo 6, Legge regionale 29 aprile 2005, n. 9

## INVENTARIO DEI PRATI STABILI

- PRATI STABILI**
- Tipologia A (Prati asciutti), B2 (Prati concimati/Poo-Loolieti), C (Prati umidi)
  - Tipologia B1 (Prati concimati - Arrenatereti)

- Confine di Stato
- Confine di Regione
- Confine di Provincia
- Confine di Comune

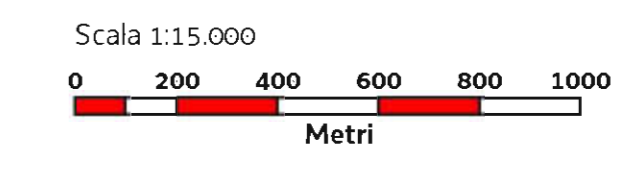

Base cartografica: Velazione CTRN FVG alla scala 1:10.000

53

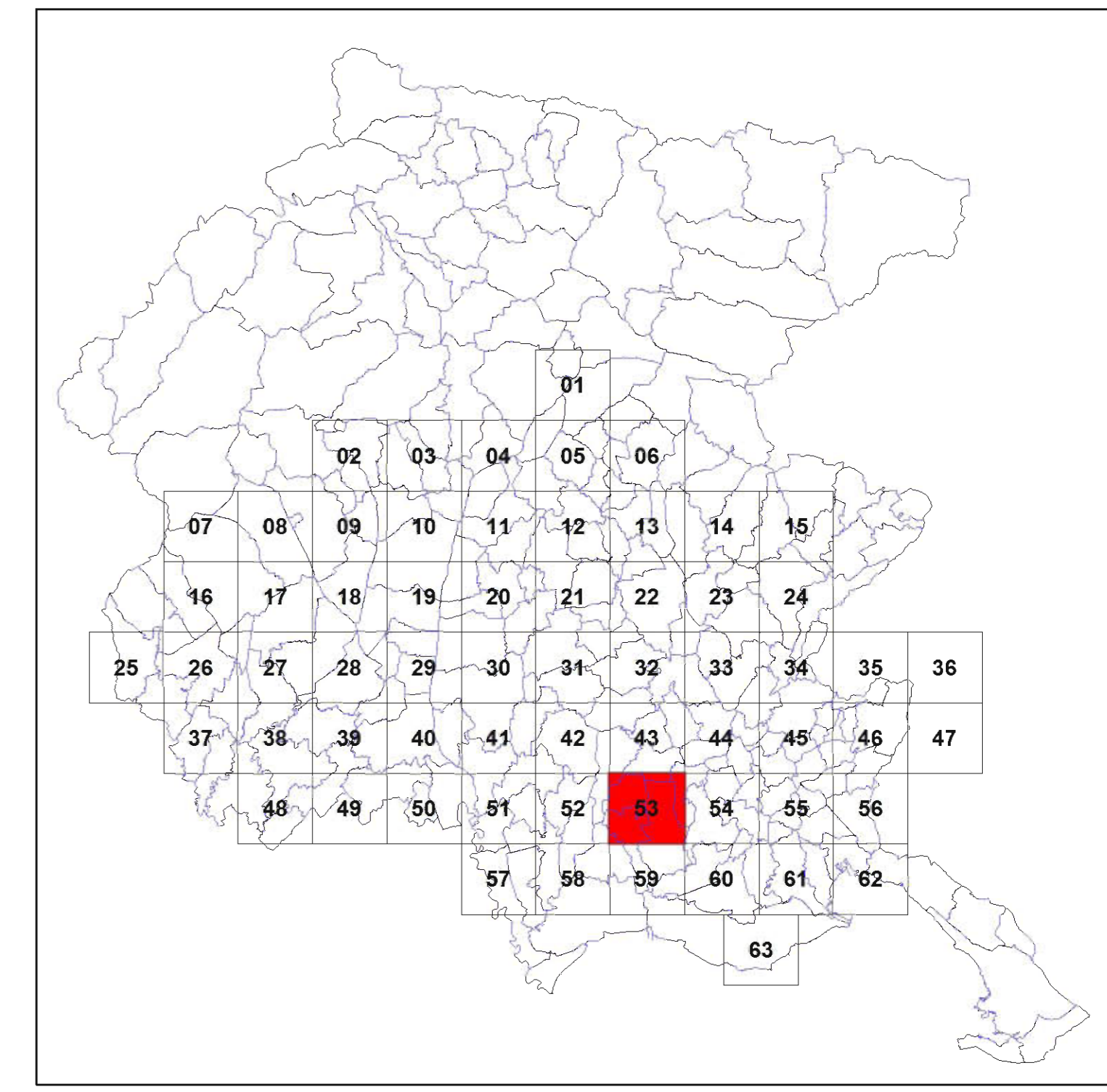

Quadro d'unione - Scala 1:650.000

**NOTA BENE** ai fini dell'applicazione della norma, la tipologia B1 si differenzia da tutte le altre tipologie, in quanto le superfici che le sono attribuite, oltre ad essere soggette alle disposizioni generali di legge, possono:  
- essere escluse dall'inventario qualora derivino da coltivazione effettuata successivamente all'1 gennaio 1992 (art. 3, c.2, lettera d);  
- essere autorizzate alla riduzione in deroga della superficie a prato stabile (art. 5, c.1, lettera b)

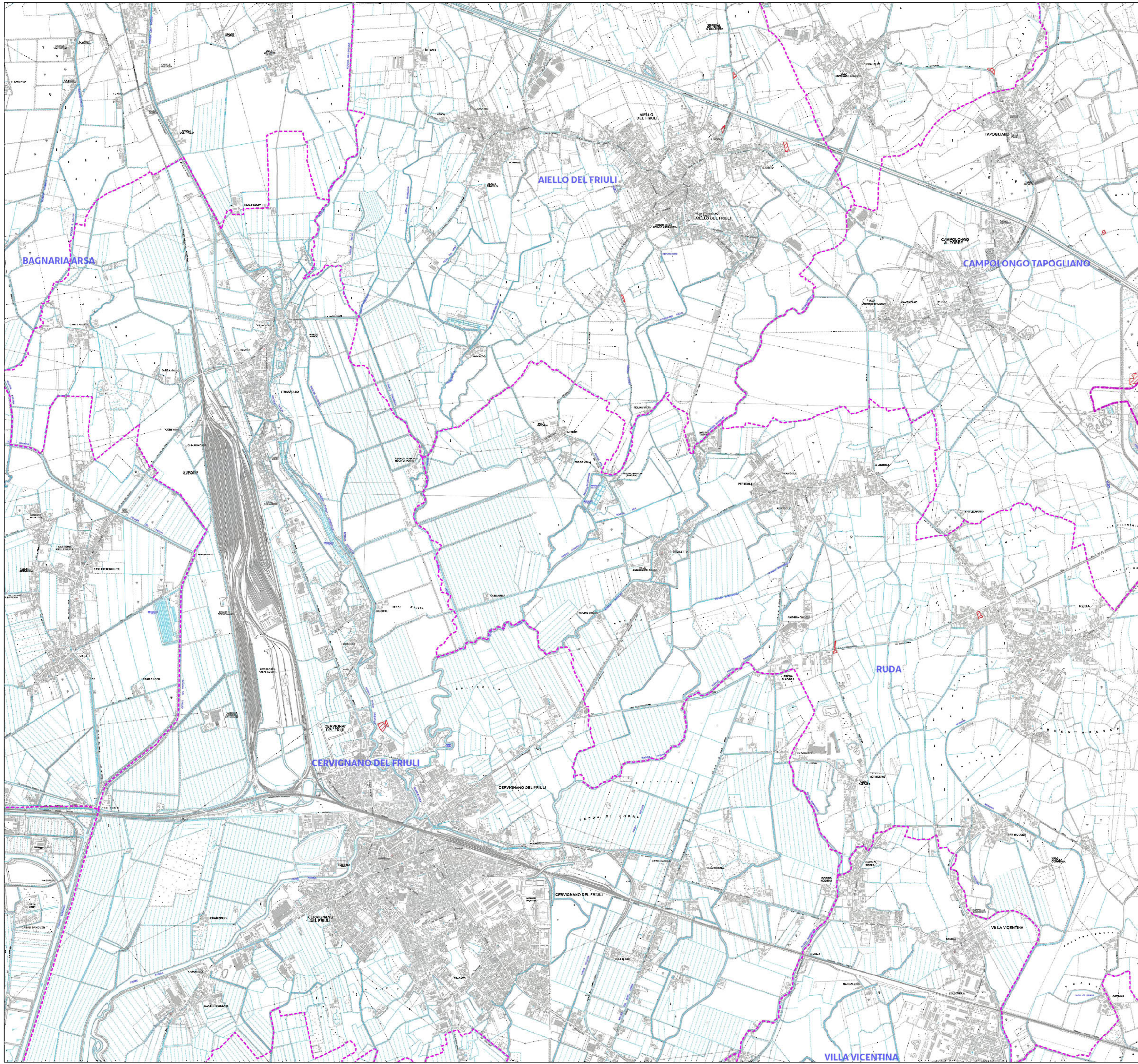

Articolo 6, Legge regionale 29 aprile 2005, n. 9

# INVENTARIO DEI PRATI STABILI

### PRATI STABILI

- Tipologia A (Prati asciutti), B2 (Prati concimati/Poo-Looliet), C (Prati umidi)
- Tipologia B1 (Prati concimati - Arrenatereti)

- Confine di Stato
- Confine di Regione
- Confine di Provincia
- Confine di Comune

Scala 1:15.000  
0 200 400 600 800 1000  
Metri

Base cartografica: Vertizione CTRN FVG alla scala 1:10.000

54

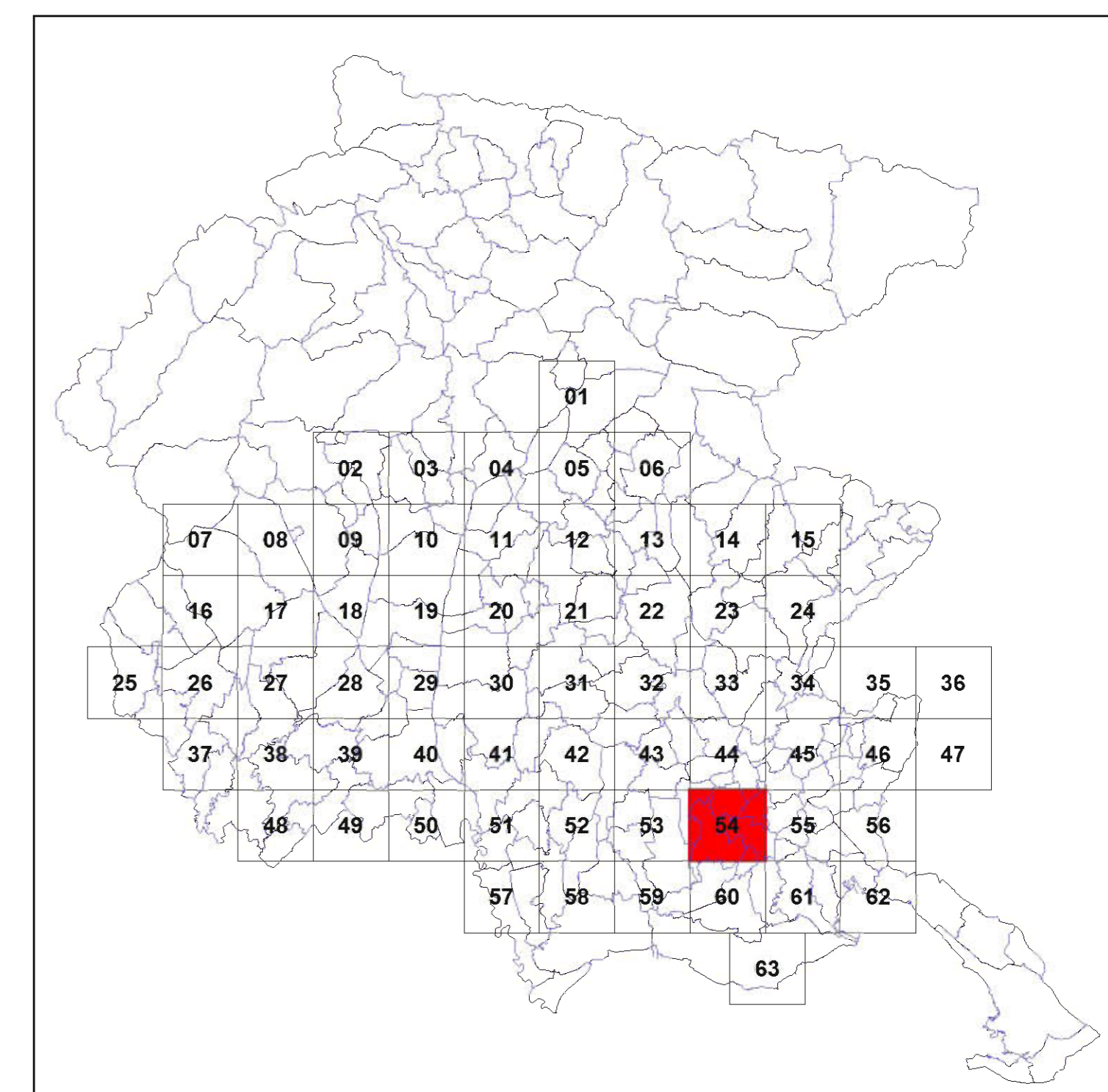

Quadro d'unione - Scala 1:650.000

**NOTA BENE** ai fini dell'applicazione della norma, la tipologia B1 si differenzia da tutte le altre tipologie, in quanto le superfici che le sono attribuite, oltre ad essere soggette alle disposizioni generali di legge, possono:  
- essere escluse dall'inventario qualora derivino da coltivazione effettuata successivamente all'1 gennaio 1992 (art. 3, c.2, lettera a);  
- essere autorizzate alla riduzione in deroga della superficie a prato stabile (art. 5, c.1, lettera b)

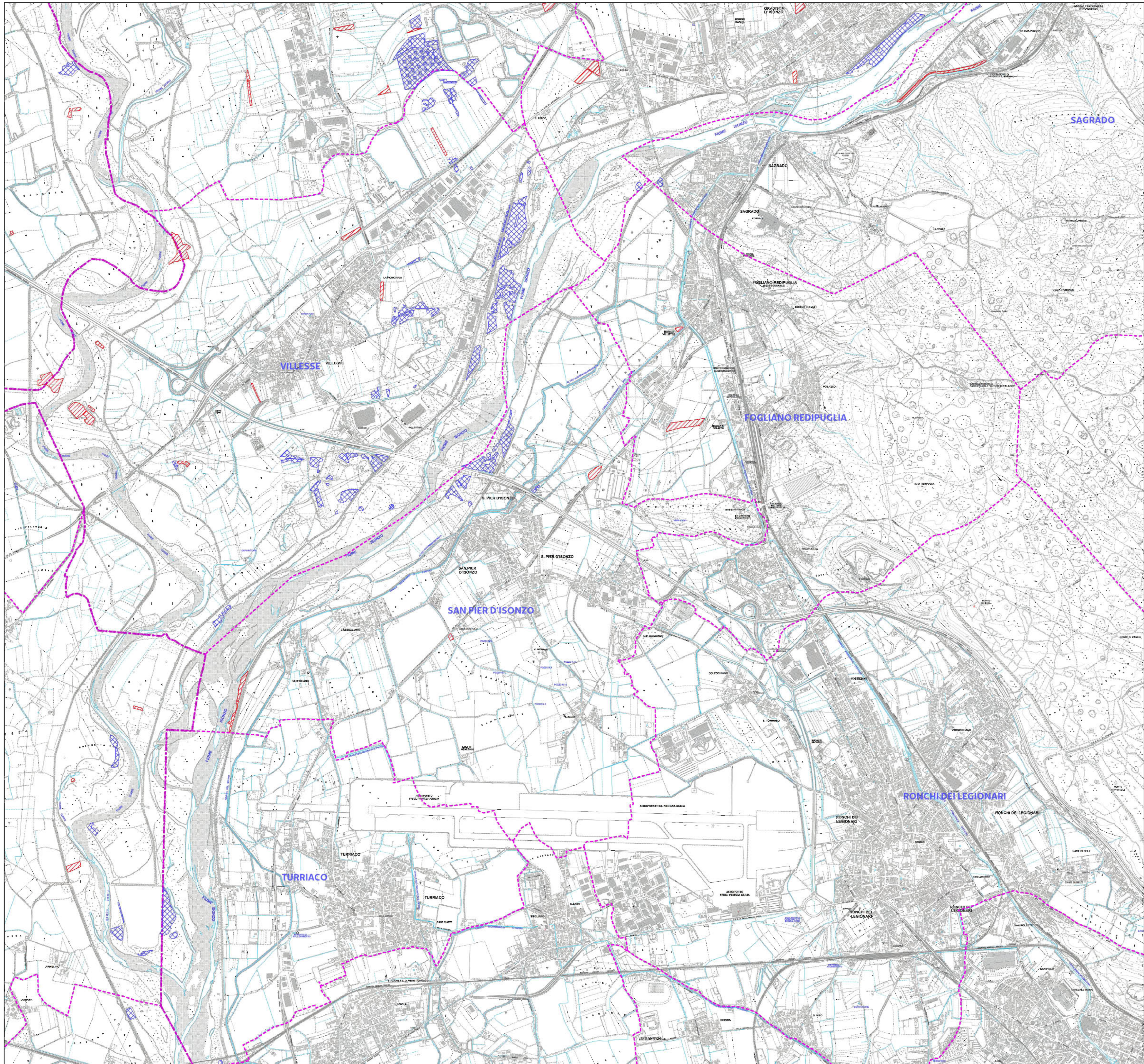

Articolo 6, Legge regionale 29 aprile 2005, n. 9

## INVENTARIO DEI PRATI STABILI

- PRATI STABILI**
- Tipologia A (Prati asciutti), B2 (Prati concimati/Poo-Looliet), C (Prati umidi)
  - Tipologia B1 (Prati concimati - Arrenatereti)
  - Confine di Stato
  - Confine di Regione
  - Confine di Provincia
  - Confine di Comune

Scala 1:15.000  
0 200 400 600 800 1000  
Metri

Base cartografica: Vestizione CTRN FVG alla scala 1:10.000

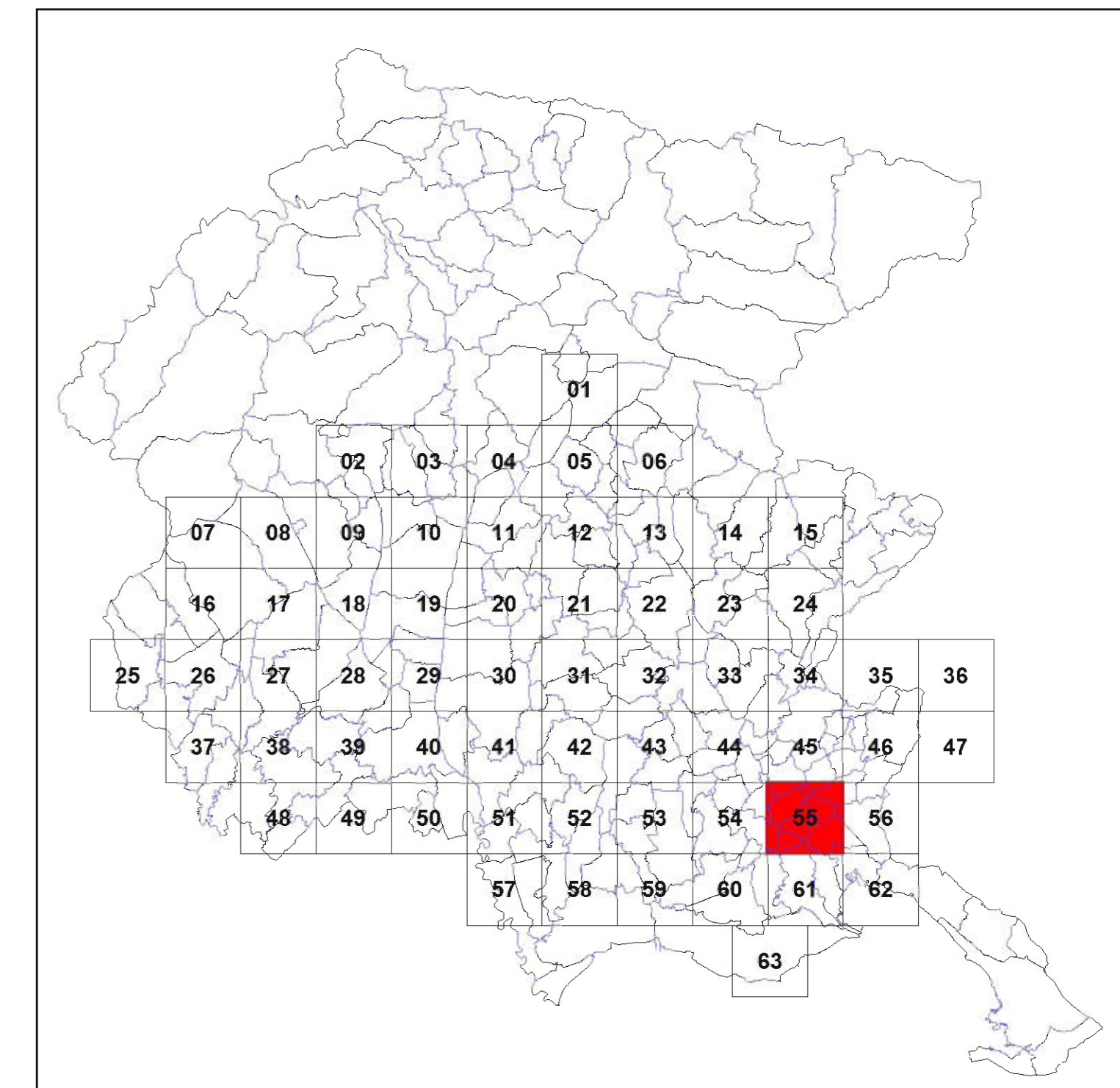

Quadro d'unione - Scala 1:650.000

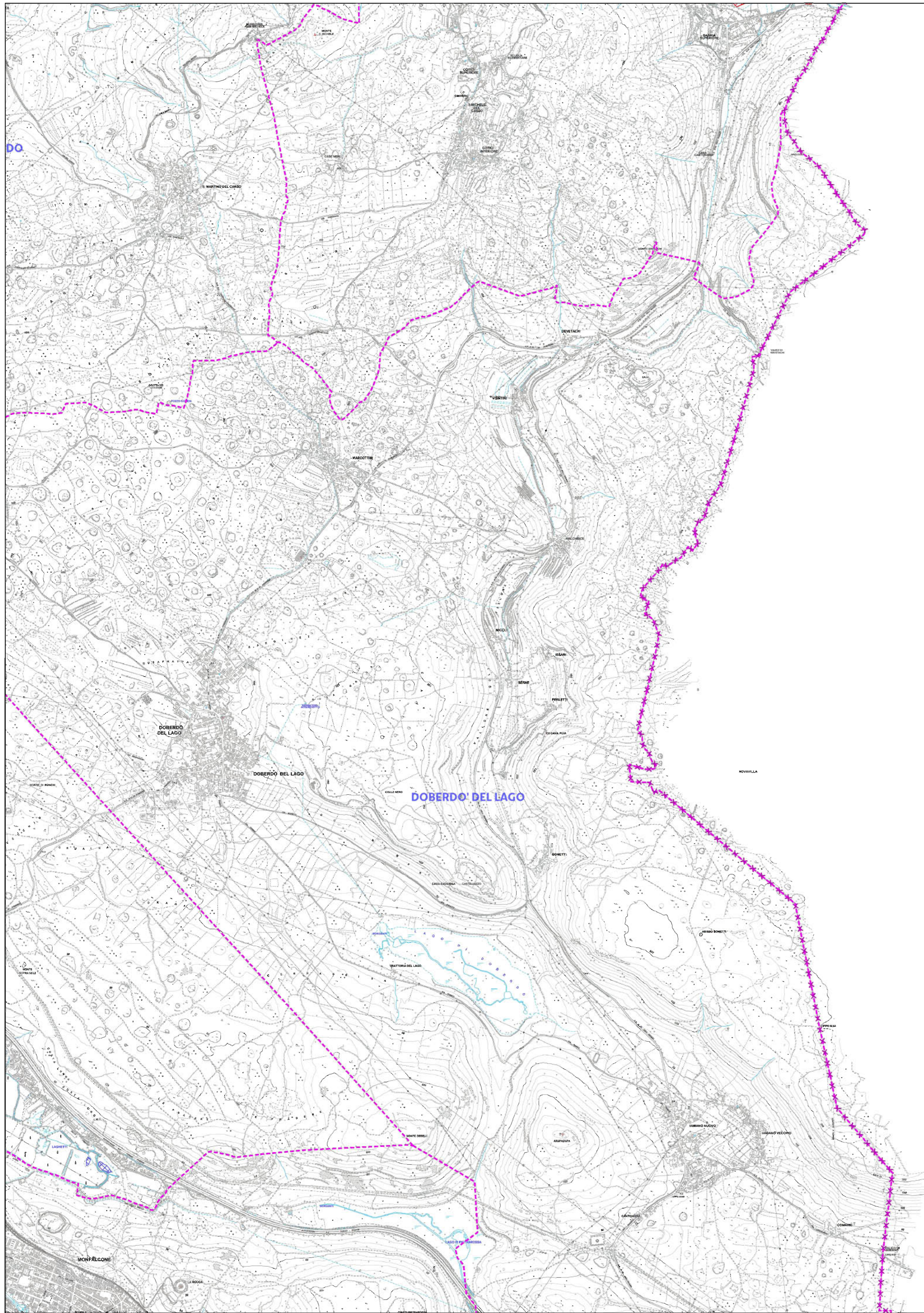

**NOTA BENE** ai fini dell'applicazione della norma, la tipologia B1 si differenzia da tutte le altre tipologie, in quanto le superfici che le sono attribuite, oltre ad essere soggette alle disposizioni generali di legge, possono:  
- essere escluse dall'inventario qualora derivino da coltivazione effettuata successivamente all'1 gennaio 1992 (art. 3, c.2, lettera a);  
- essere autorizzate alla riduzione in deroga della superficie a prato stabile (art. 5, c.1, lettera b)



Articolo 6, Legge regionale 29 aprile 2005, n. 9

## INVENTARIO DEI PRATI STABILI

### PRATI STABILI

-  Tipologia A (Prati asciutti), B2 (Prati concimati/Poo-Looliet), C (Prati umidi)
-  Tipologia B1 (Prati concimati - Arrenatereti)

-  Confine di Stato
-  Confine di Regione
-  Confine di Provincia
-  Confine di Comune

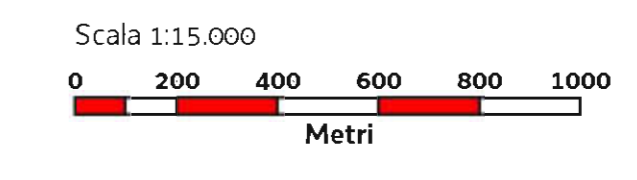

Base cartografica: Velazione CTRN FVG alla scala 1:10.000

56

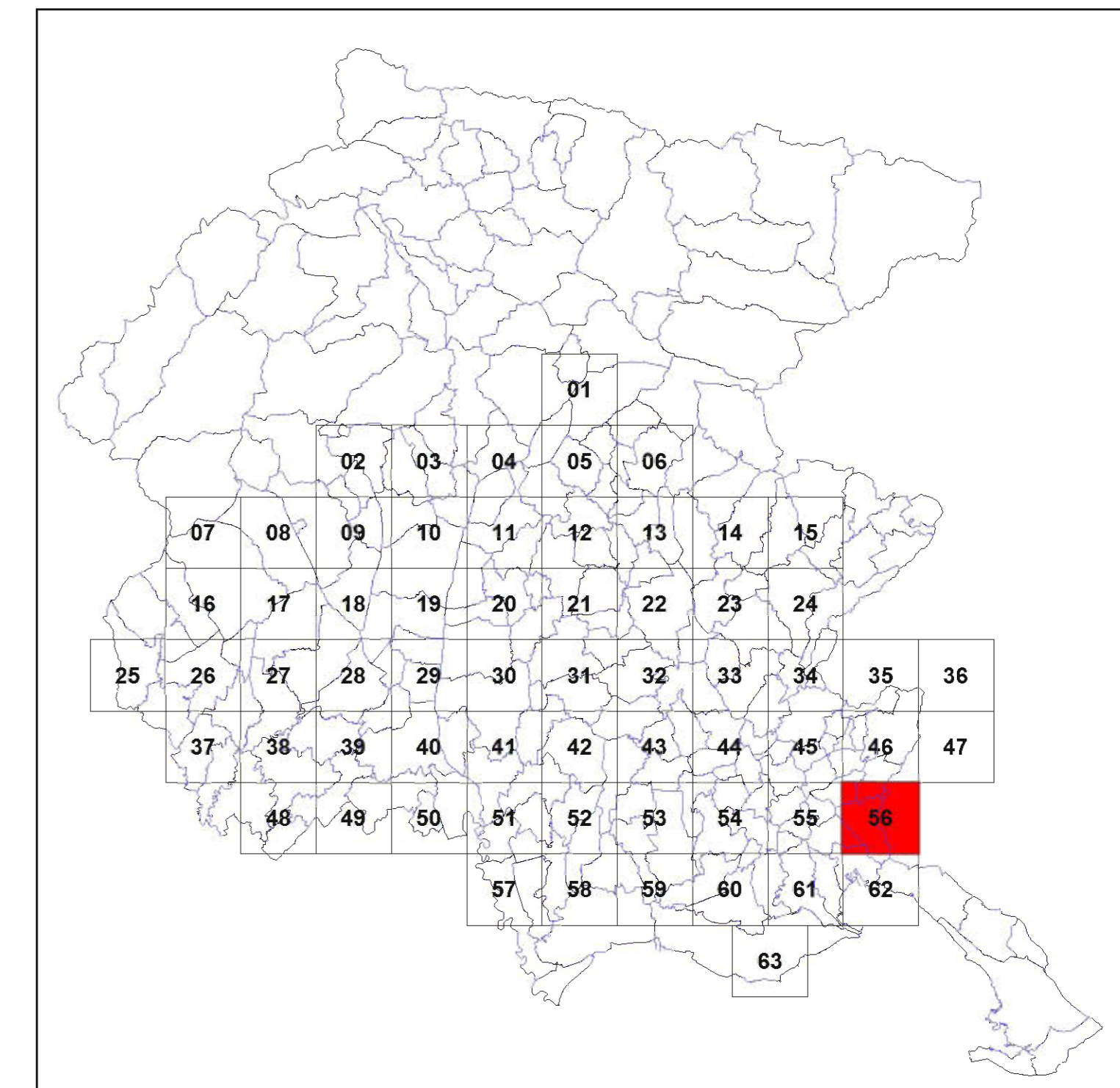

Quadro d'unione - Scala 1:650.000

**NOTA BENE** ai fini dell'applicazione della norma, la tipologia B1 si differenzia da tutte le altre tipologie, in quanto le superfici che le sono attribuite, oltre ad essere soggette alle disposizioni generali di legge, possono:

- essere escluse dall'inventario qualora derivino da coltivazione effettuata successivamente all'1 gennaio 1992 (art. 3, c.2, lettera d);
- essere autorizzate alla riduzione in deroga della superficie a prato stabile (art.5, c.1, lettera b)





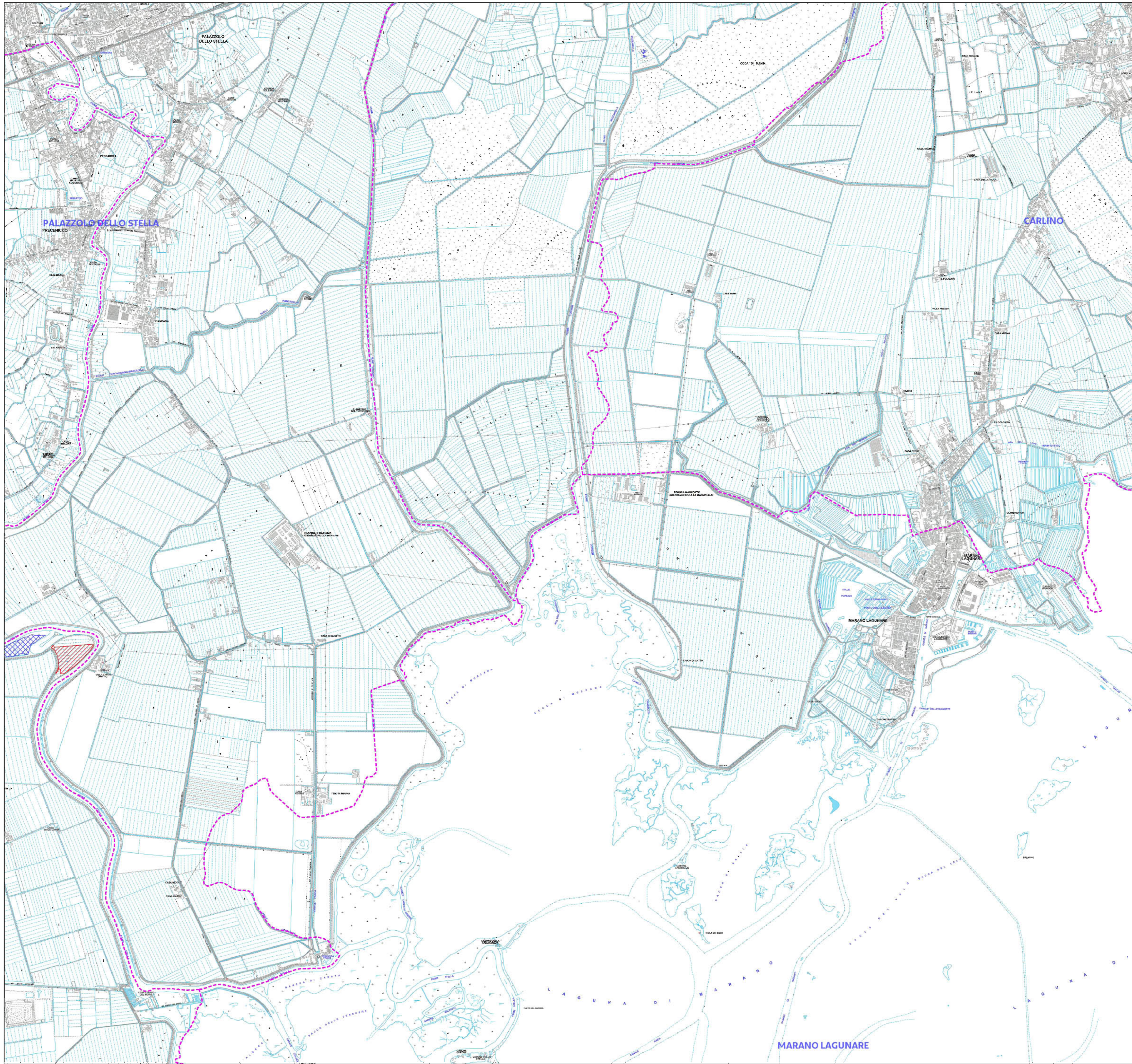



Articolo 6, Legge regionale 29 aprile 2005, n. 9

## INVENTARIO DEI PRATI STABILI

### PRATI STABILI

-  Tipologia A (Prati asciutti), B2 (Prati concimati/Poo-Looliet), C (Prati umidi)
-  Tipologia B1 (Prati concimati - Arrenatereti)

-  Confine di Stato
-  Confine di Regione
-  Confine di Provincia
-  Confine di Comune

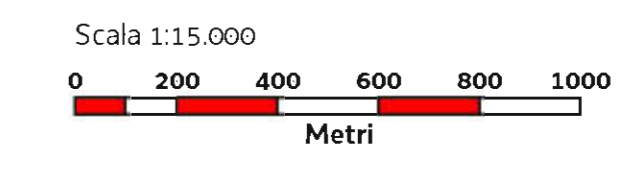

Base cartografica: Velazione CTRN FVG alla scala 1:10.000

58

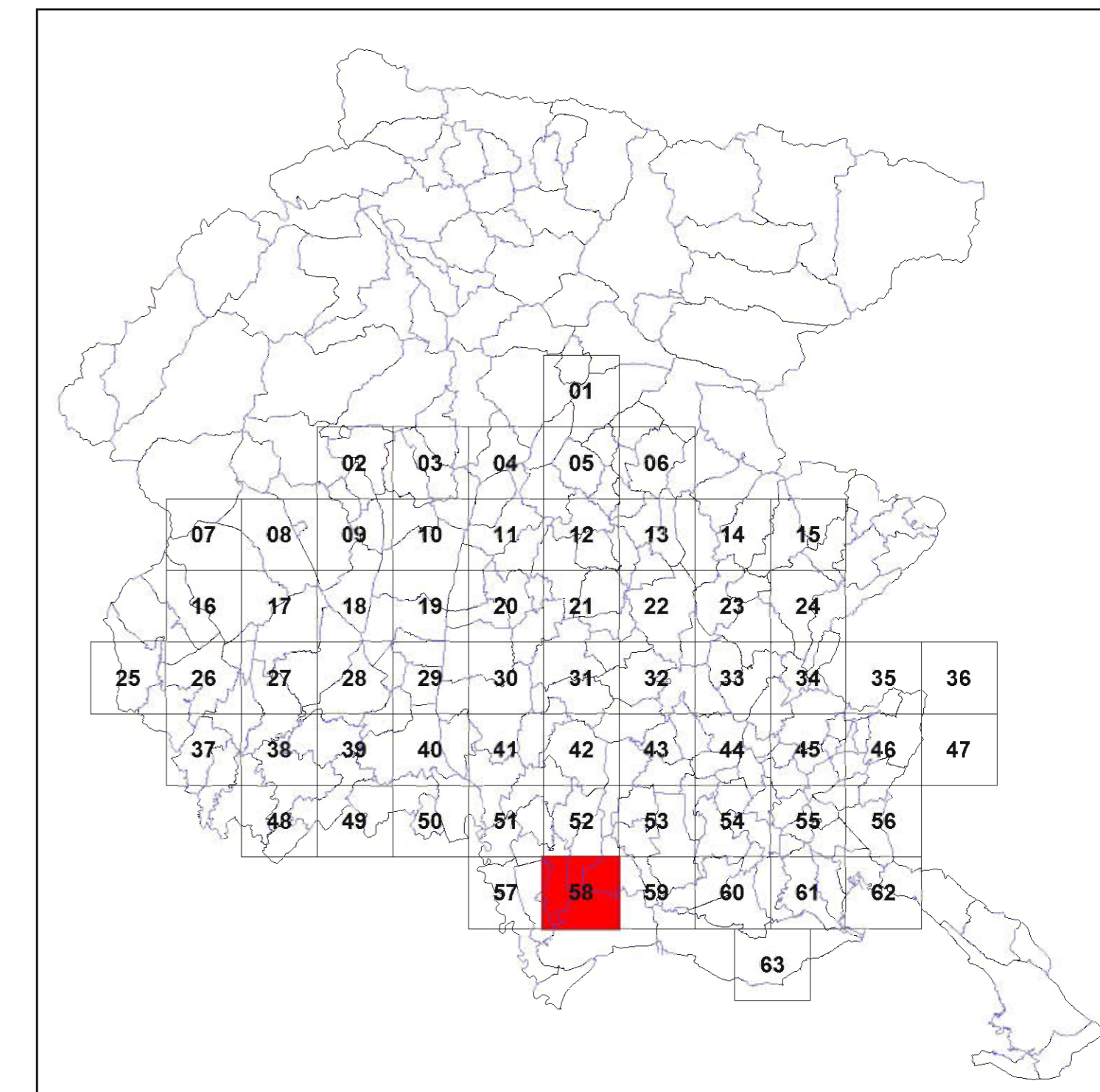





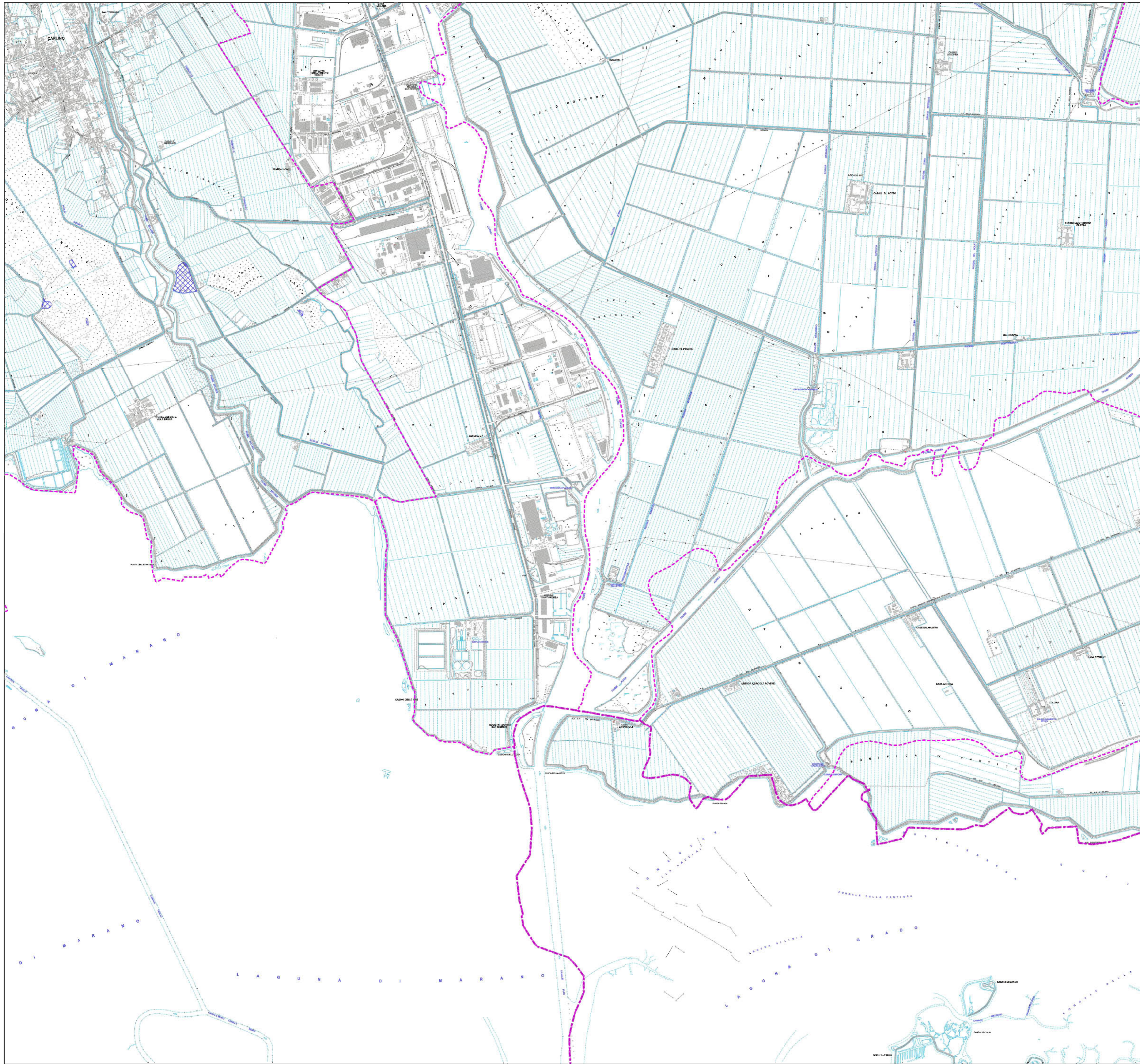

Quadro d'unione - Scala 1:650.000

**NOTA BENE** ai fini dell'applicazione della norma, la tipologia B1 si differenzia da tutte le altre tipologie, in quanto le superfici che le sono attribuite, oltre ad essere soggette alle disposizioni generali di legge, possono:  
- essere escluse dall'inventario qualora derivino da coltivazione effettuata successivamente all'1 gennaio 1992 (art. 3, c.2, lettera a);  
- essere autorizzate alla riduzione in deroga della superficie a prato stabile (art. 5, c.1, lettera b)



Articolo 6, Legge regionale 29 aprile 2005, n. 9

## INVENTARIO DEI PRATI STABILI

- PRATI STABILI**
-  Tipologia A (Prati asciutti), B2 (Prati concimati/Poo-Looliet), C (Prati umidi)
  -  Tipologia B1 (Prati concimati - Arrenatereti)
  -  Confine di Stato
  -  Confine di Regione
  -  Confine di Provincia
  -  Confine di Comune

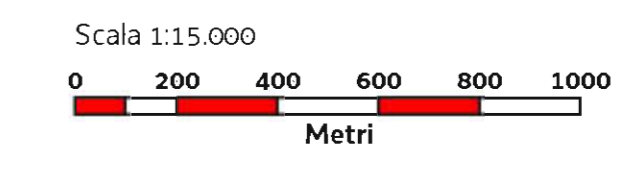

Base cartografica: Velizione CTRN FVG alla scala 1:10.000

59

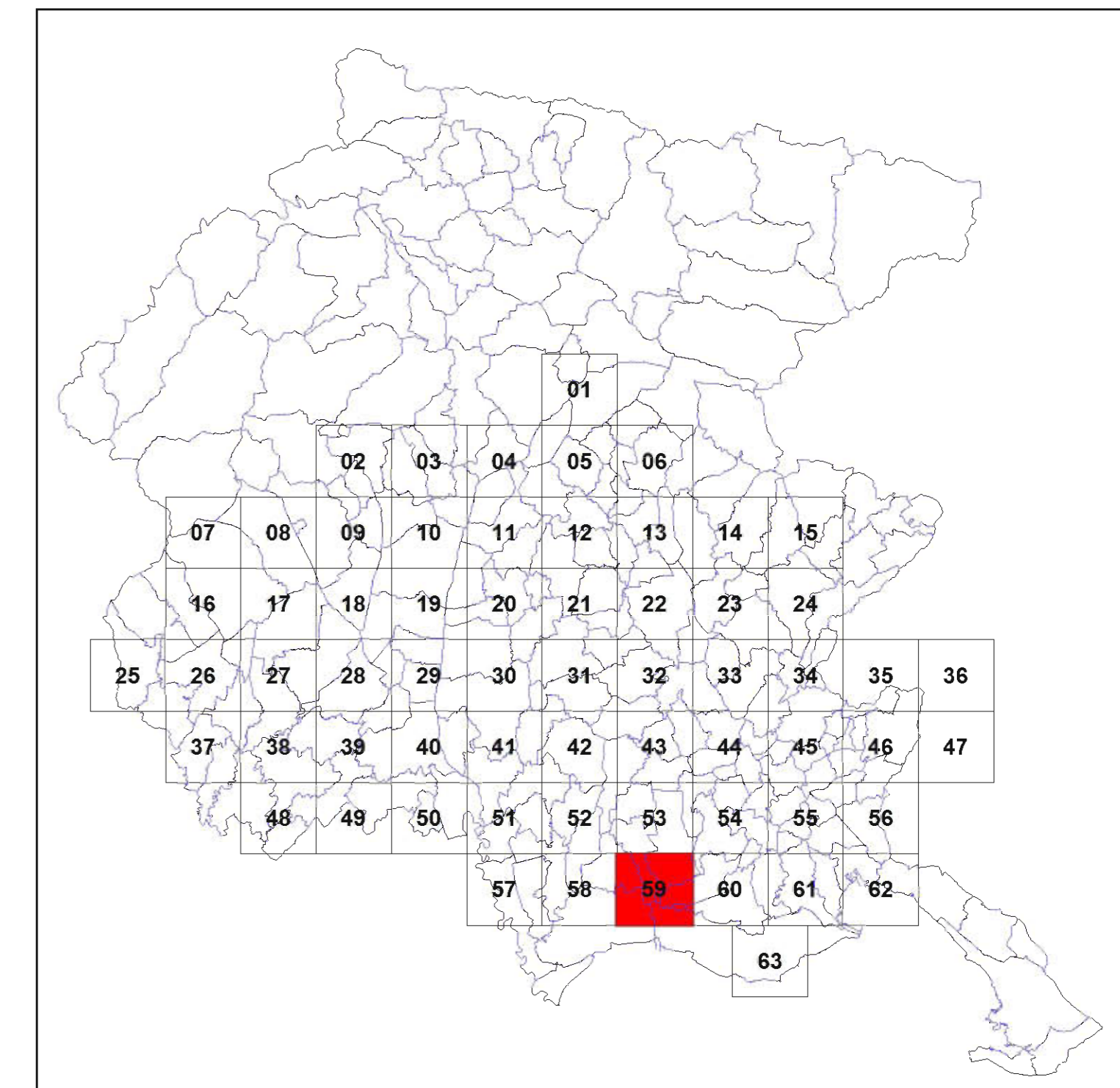

Quadro d'unione - Scala 1:650.000



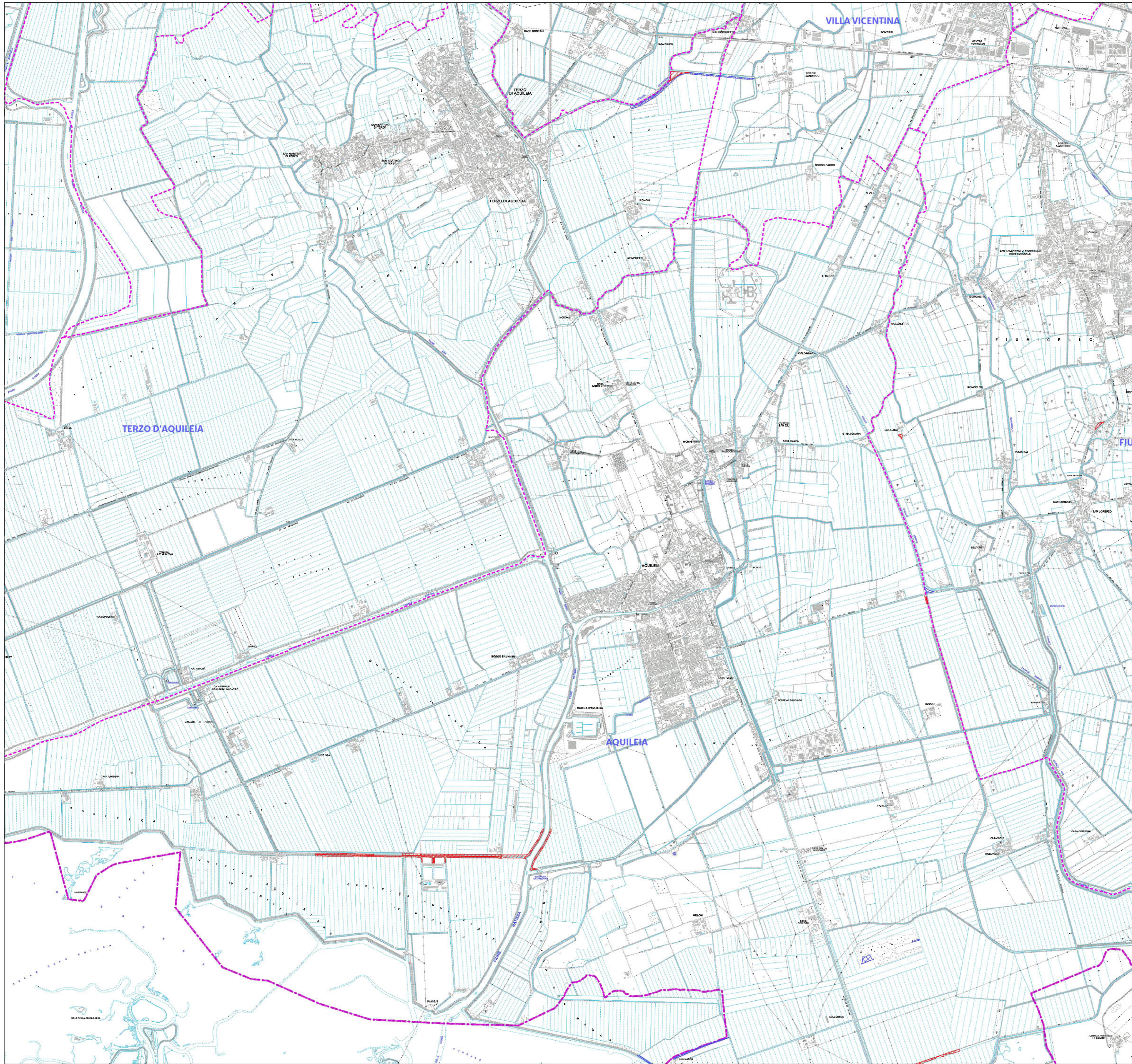

**NOTA BENE** ai fini dell'applicazione della norma, la tipologia B1 si differenzia da tutte le altre tipologie, in quanto le superfici che le sono attribuite, oltre ad essere soggette alle disposizioni generali di legge, possono:

- essere escluse dall'inventario qualora derivino da coltivazione effettuata successivamente all'1 gennaio 1992 (art. 3, c.2, lettera a);
- essere autorizzate alla riduzione in deroga della superficie a prato stabile (art. 5, c.1, lettera b)

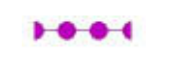

Articolo 6, Legge regionale 29 aprile 2005, n. 9

## INVENTARIO DEI PRATI STABILI

- PRATI STABILI**
-  Tipologia A (Prati asciutti), B2 (Prati concimati/Poo-Looliet), C (Prati umidi)
  -  Tipologia B1 (Prati concimati - Arrenatereti)
  -  Confine di Stato
  -  Confine di Regione
  -  Confine di Provincia
  -  Confine di Comune

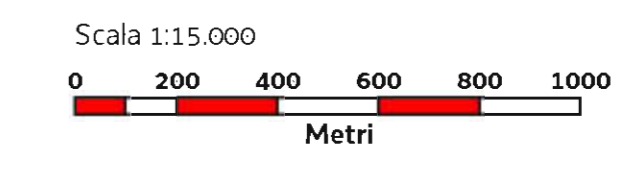

Base cartografica: Velazione CTRN FVG alla scala 1:10.000

60

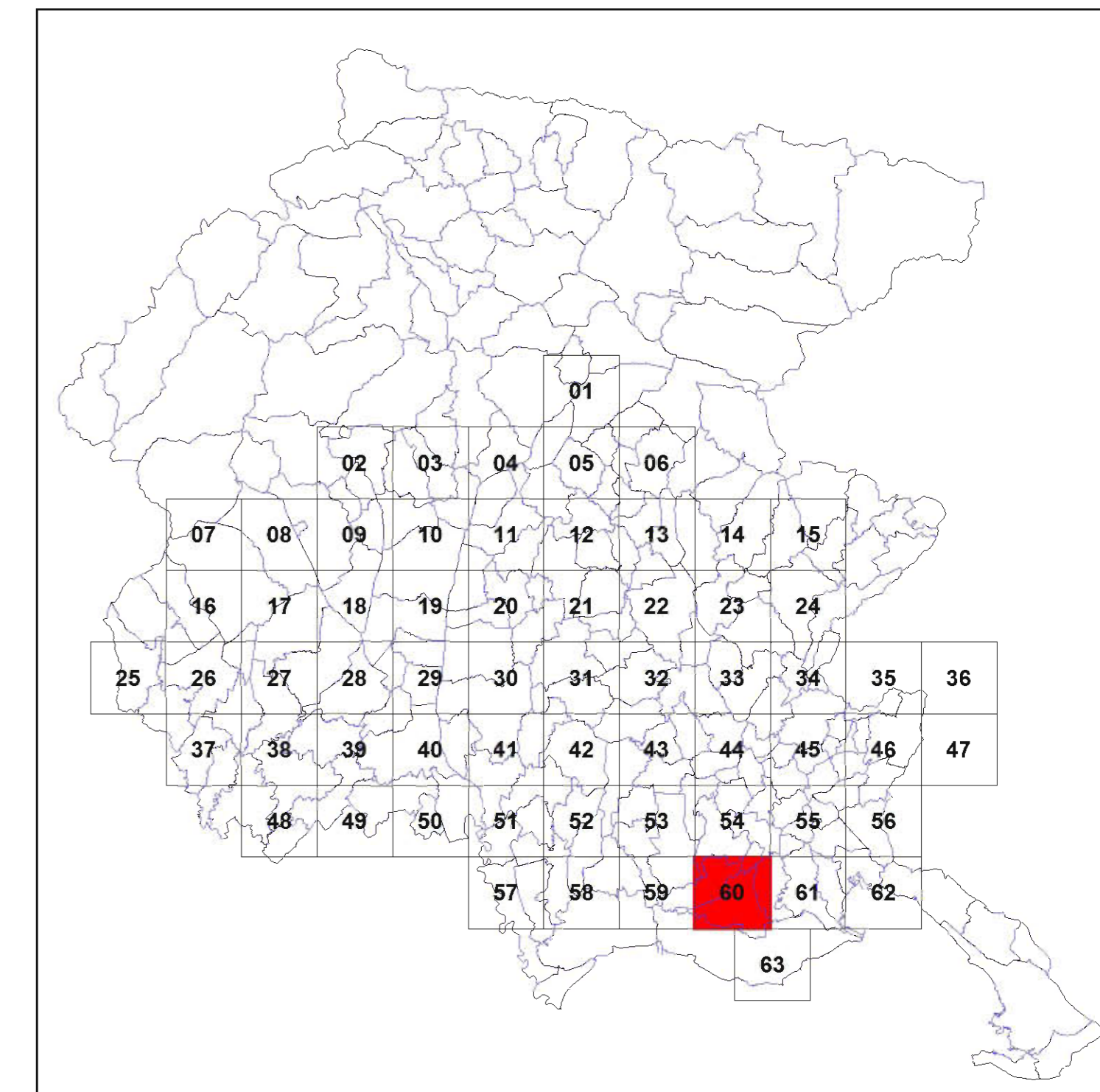

Quadro d'unione - Scala 1:650.000



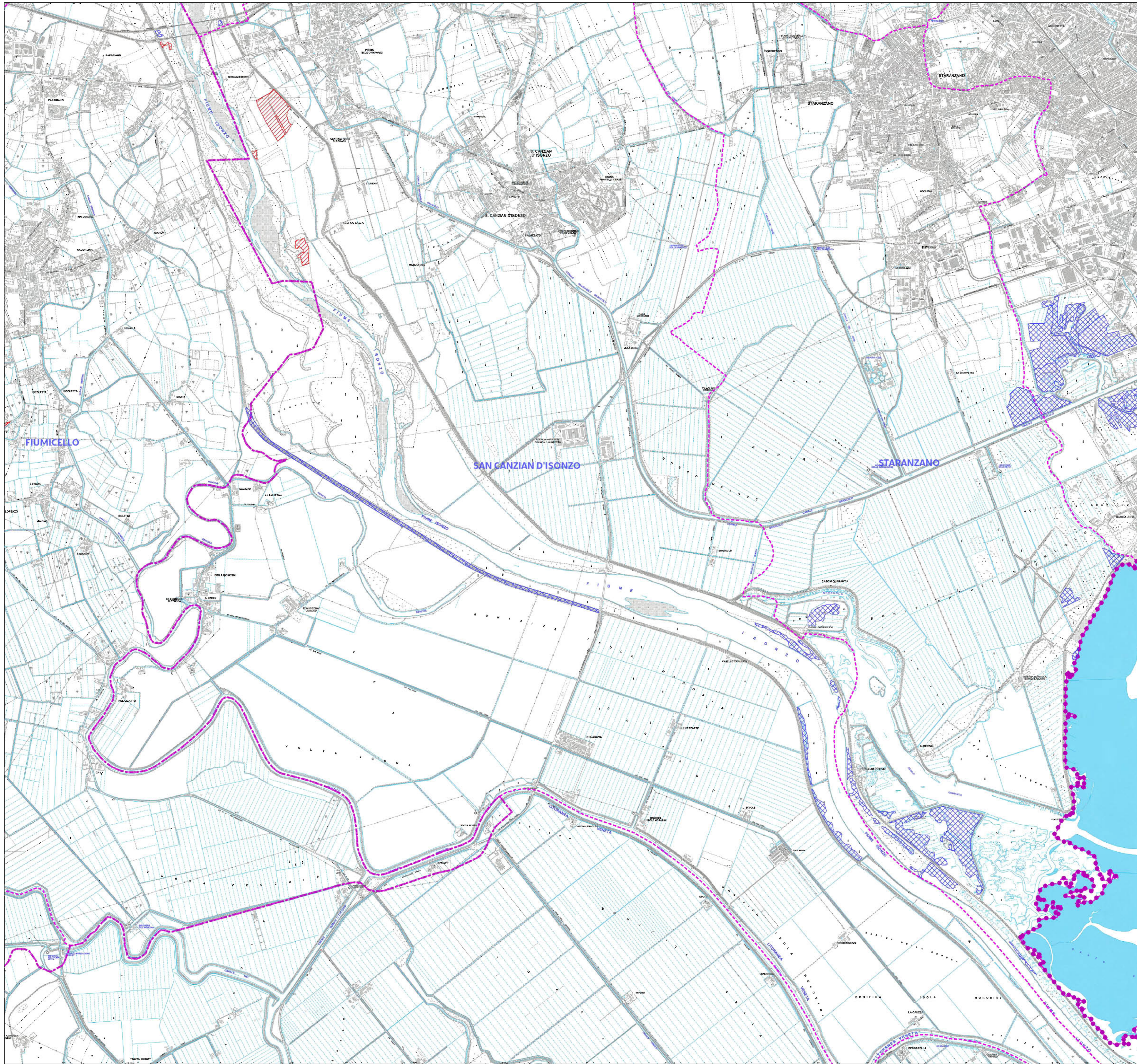

**NOTA BENE** ai fini dell'applicazione della norma, la tipologia B1 si differenzia da tutte le altre tipologie, in quanto le superfici che le sono attribuite, oltre ad essere soggette alle disposizioni generali di legge, possono:

- essere escluse dall'inventario qualora derivino da coltivazione effettuata successivamente all'1 gennaio 1992 (art. 3, c.2, lettera a);
- essere autorizzate alla riduzione in deroga della superficie a prato stabile (art. 5, c.1, lettera b)

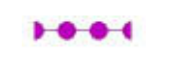

Articolo 6, Legge regionale 29 aprile 2005, n. 9

## INVENTARIO DEI PRATI STABILI

- PRATI STABILI**
-  Tipologia A (Prati asciutti), B2 (Prati concimati/Poo-Looliet), C (Prati umidi)
  -  Tipologia B1 (Prati concimati - Arrenatereti)
  -  Confine di Stato
  -  Confine di Regione
  -  Confine di Provincia
  -  Confine di Comune

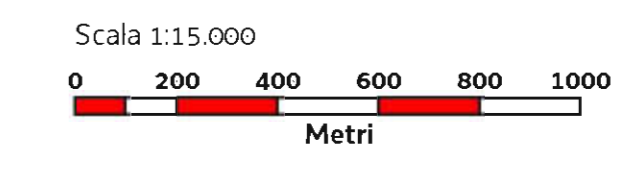

Base cartografica: Velizione CTRN FVG alla scala 1:10.000

61

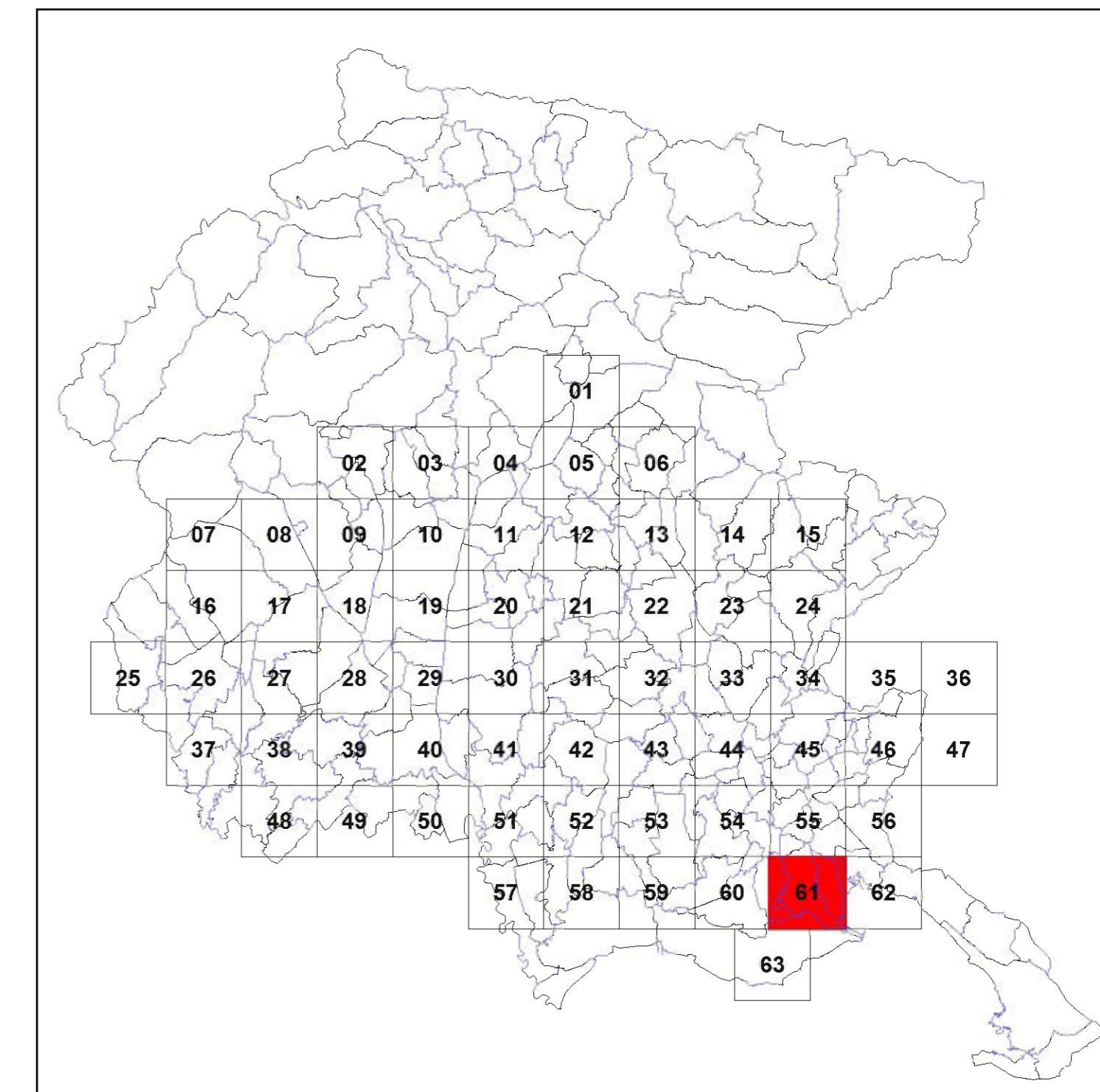

Quadro d'unione - Scala 1:650.000





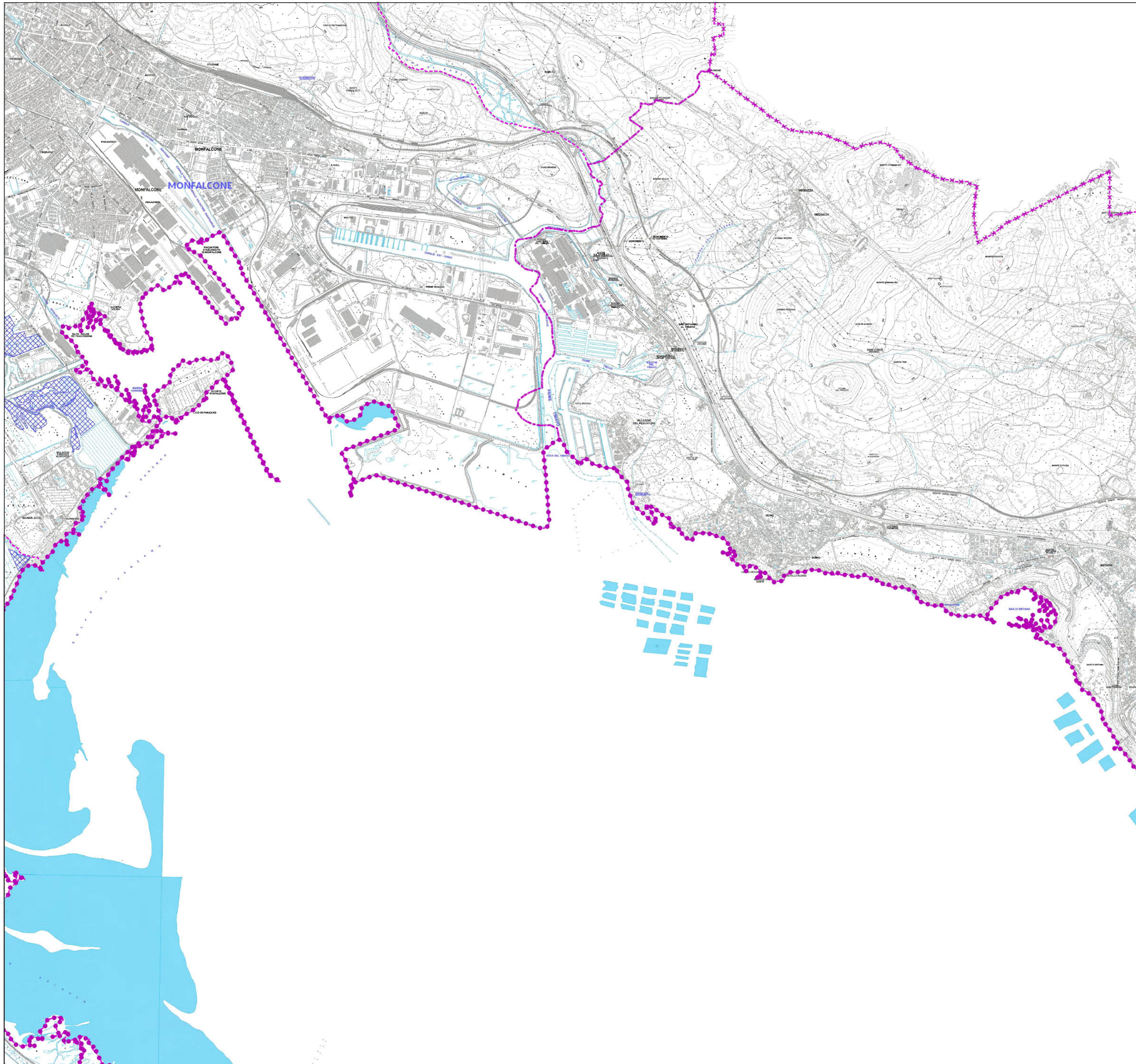

**NOTA BENE** ai fini dell'applicazione della norma, la tipologia B1 si differenzia da tutte le altre tipologie, in quanto le superfici che le sono attribuite, oltre ad essere soggette alle disposizioni generali di legge, possono:

- essere escluse dall'inventario qualora derivino da coltivazione effettuata successivamente all'1 gennaio 1992 (art. 3, c.2, lettera a);
- essere autorizzate alla riduzione in deroga della superficie a prato stabile (art. 5, c.1, lettera b)



Articolo 6, Legge regionale 29 aprile 2005, n. 9

## INVENTARIO DEI PRATI STABILI

- PRATI STABILI**
-  Tipologia A (Prati asciutti), B2 (Prati concimati/Poo-Looliet), C (Prati umidi)
  -  Tipologia B1 (Prati concimati - Arrenatereti)
  -  Confine di Stato
  -  Confine di Regione
  -  Confine di Provincia
  -  Confine di Comune

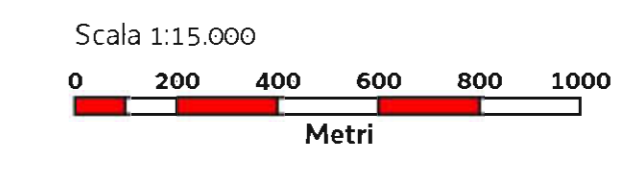

Base cartografica: Velivizione CTRN FVG alla scala 1:10.000

62

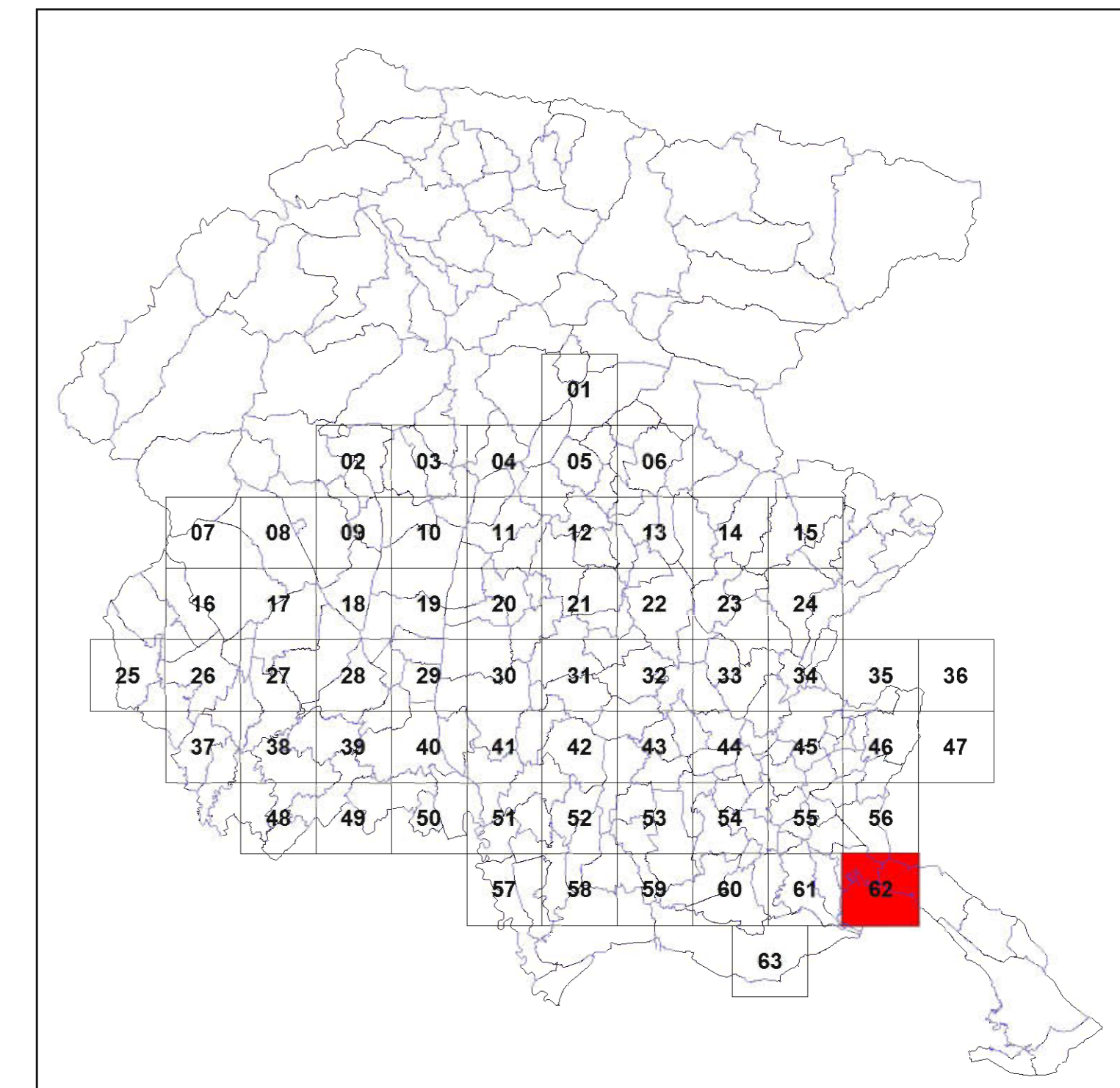

Quadro d'unione - Scala 1:650.000





**NOTA BENE** ai fini dell'applicazione della norma, la tipologia B1 si differenzia da tutte le altre tipologie, in quanto le superfici che le sono attribuite, oltre ad essere soggette alle disposizioni generali di legge, possono:

- essere escluse dall'inventario qualora derivino da coltivazione effettuata successivamente all'1 gennaio 1992 (art. 3, c.2, lettera a);
- essere autorizzate alla riduzione in deroga della superficie a prato stabile (art. 5, c.1, lettera b)



Articolo 6, Legge regionale 29 aprile 2005, n. 9

## INVENTARIO DEI PRATI STABILI

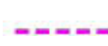
- PRATI STABILI**
-  Tipologia A (Prati asciutti), B2 (Prati concimati/Poo-Loolieti), C (Prati umidi)
  -  Tipologia B1 (Prati concimati - Arrenatereti)
  -  Confine di Stato
  -  Confine di Regione
  -  Confine di Provincia
  -  Confine di Comune

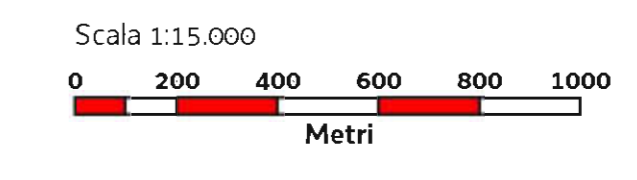

Base cartografica: Velazione CTRN FVG alla scala 1:10.000

63

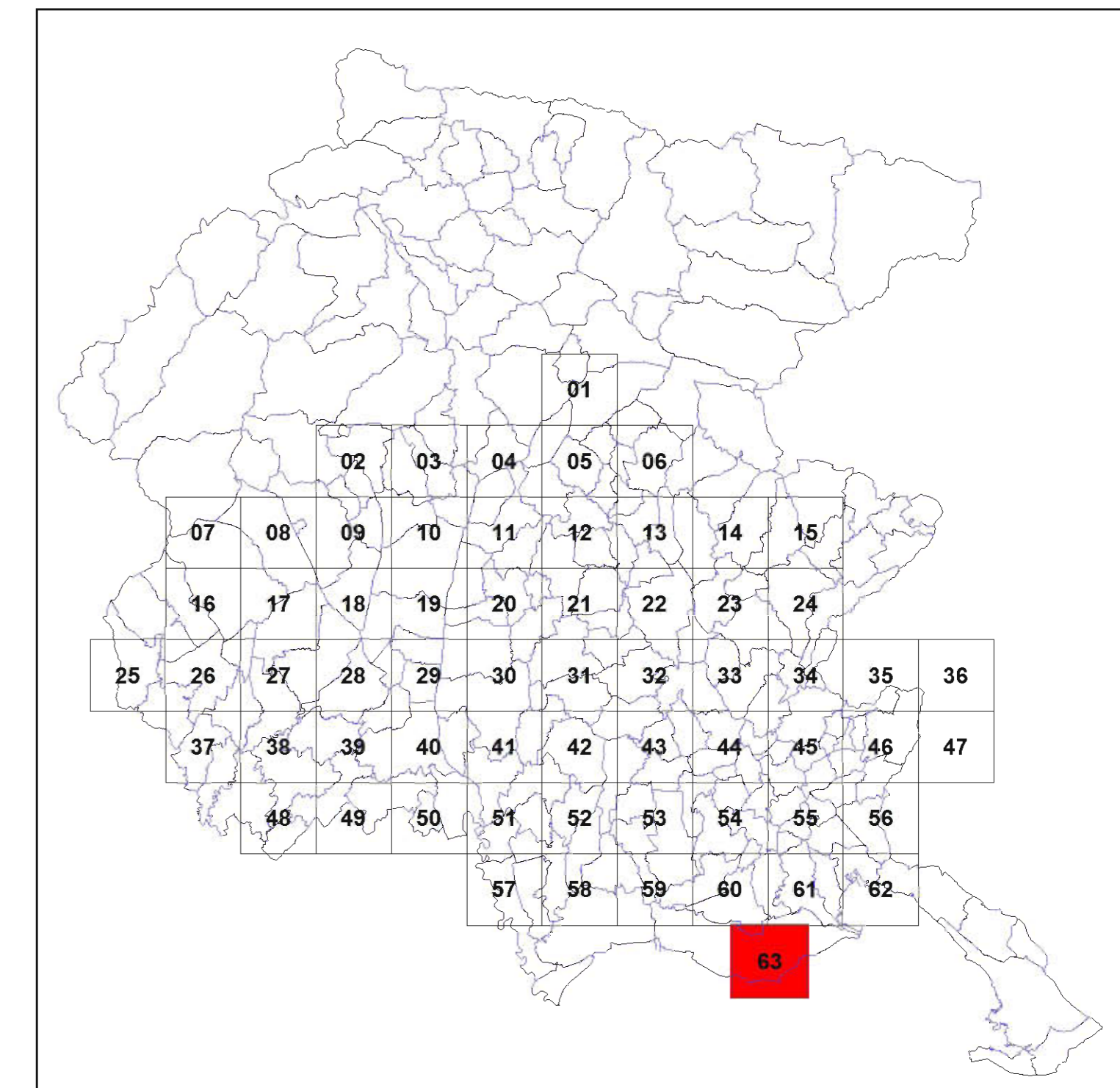

Quadro d'unione - Scala 1:650.000

**NOTA BENE** ai fini dell'applicazione della norma, la tipologia B1 si differenzia da tutte le altre tipologie, in quanto le superfici che le sono attribuite, oltre ad essere soggette alle disposizioni generali di legge, possono:

- essere escluse dall'inventario qualora derivino da coltivazione effettuata successivamente all'1 gennaio 1992 (art. 3, c.2, lettera a);
- essere autorizzate alla riduzione in deroga della superficie a prato stabile (art. 5, c.1, lettera b)