Servizio inerente la "realizzazione di un manuale per la stesura dei piani di gestione delle aree Natura 2000 copartecipato con le popolazioni locali e realizzazione del piano di gestione del sito di interesse comunitario IT3320009 ZUC DAL BOR" cofinanziato a valere sull'obiettivo cooperazione territoriale europea programma operativo per il sostegno alla collaborazione transfrontaliera interreg IV Italia-Austria 2007-2013 in attuazione del progetto dall'acronimo FANALP "tutela, valorizzazione e fruizione delle aree naturali dell'arco alpino orientale"

CARTA DELLE AZIONI: MISURE DI GESTIONE ATTIVA

DELL'AREA DELLA RETE NATURA 2000

IT3320009

ÇUC DAL BÔR

GRUPPO DI LAVORO

Fintel Engineering srl
Michele Cassol
Fulvio Genero
Marco Favalli
Giuseppe Oriolo
Federico Sgobino
Alessandra De Colle

LUGLIO 2012

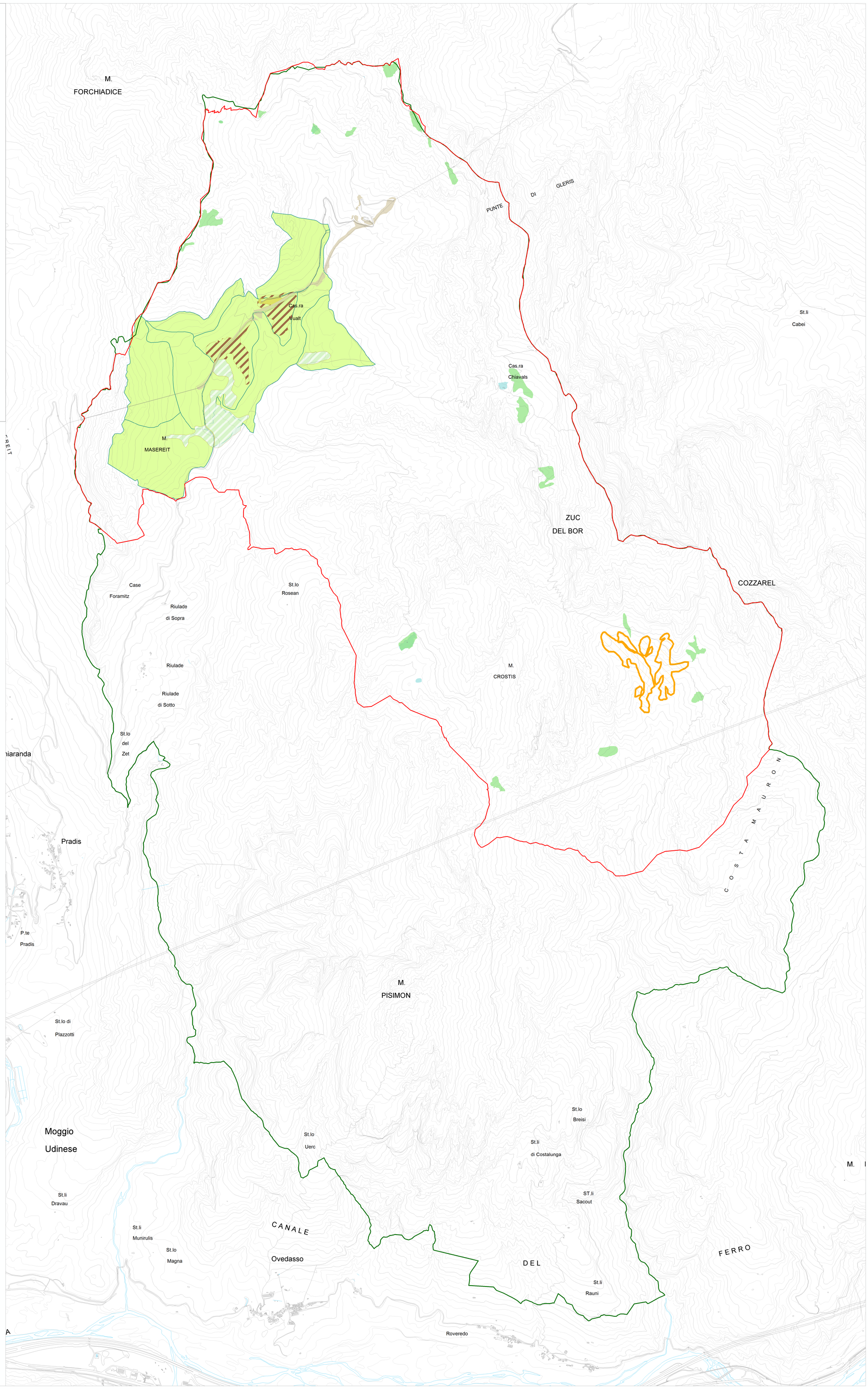

LEGENDA

Ambiti di tutela

- SIC IT332009 Zuc Dal Bor
- Riserva naturale Val Alba

Azioni di piano - misure di gestione attiva

- Interventi in bosco per migliorare l'habitat del Gallo cedrone
- Controllo ricolonizzazione alberi ed arbusti e successivo sfalcio
- Prosecuzione dello sfalcio per la conservazione dell'arrenatereto
- Mantenimento di aree aperte con lo sfalcio
- Interventi a favore dell'abete bianco
- Mantenimento/apertura radure nelle mughete e nelle praterie in ricolonizzazione con mugo
- Interventi per migliorare la struttura degli impianti di abete rosso
- Attuazione di interventi selvicolturali, con le regolamentazioni e indicazioni di cui al presente piano

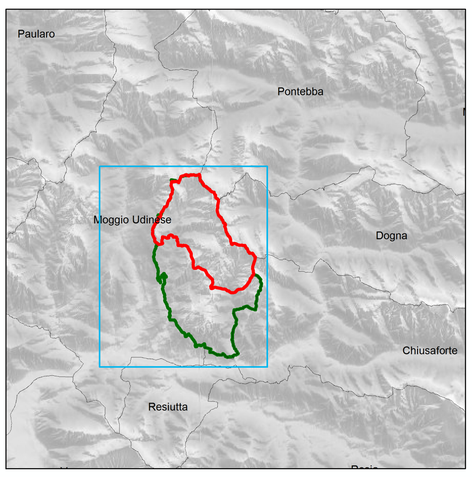

Inquadramento - scala 1:150.000

IL SEGRETARIO GENERALE

IL VICEPRESIDENTE