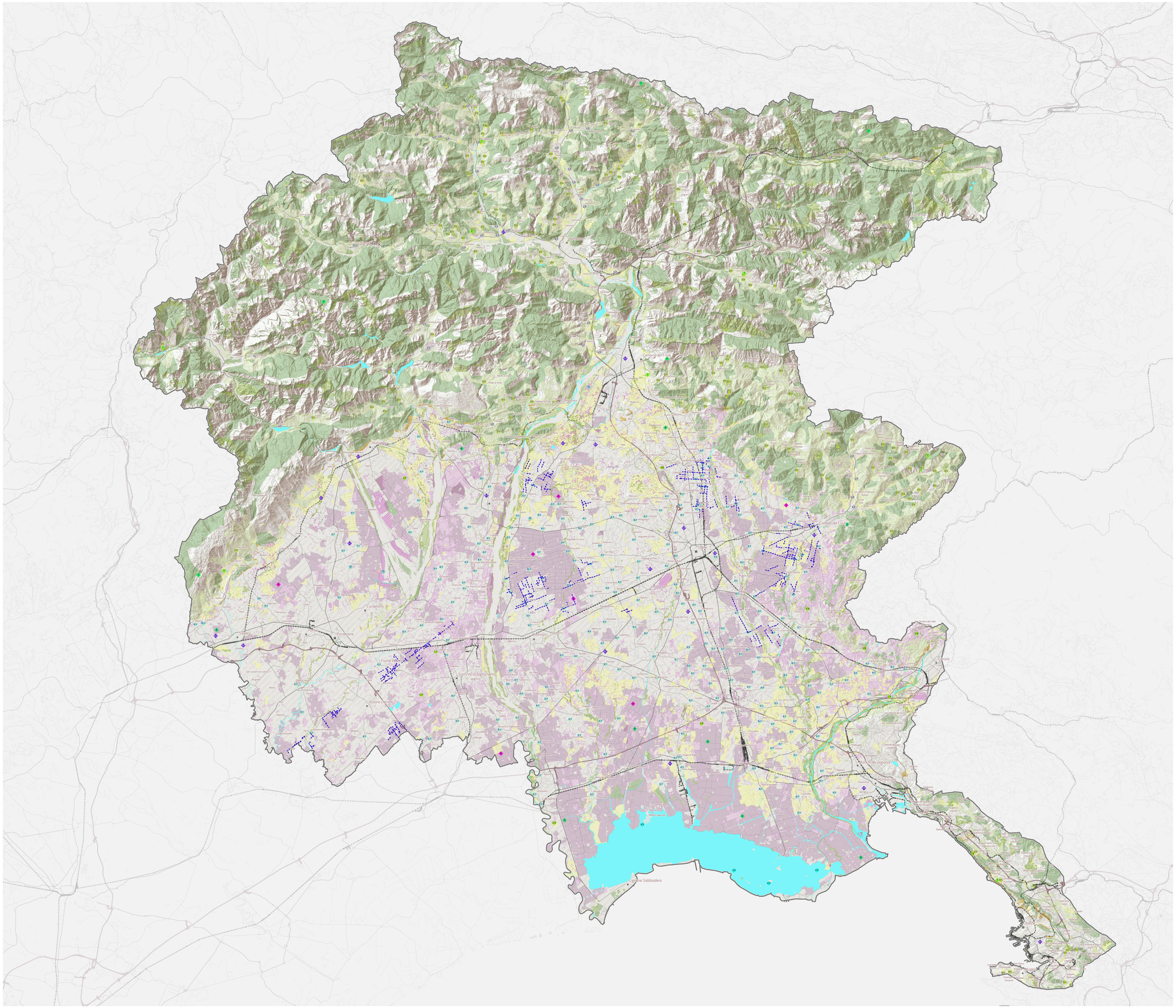

PARTE STATUARIA

PIANO PAESAGGISTICO REGIONALE
DEL FRIULI VENEZIA GIULIA

t A7

DINAMICHE DEI MORFOTIPI AGRORURALI

SCALA 1:150.000

Dinamiche dei morfotipi agrorurali

centuriazioni

Morfotipi agroruali riconosciuti

- bonifica
- insediamenti di dorsale o versante
- insediamenti lineari di fondovalle
- insediamenti rurali di pianura
- magredi terre magre
- mosaici agrari a campi chiusi
- mosaici agrari periurbani
- mosaic colturale della vite e del bosco di collina
- mosaico delle colture legnose di pianura
- prati pascoli sistemi alpeggio
- riordini fondiari
- terrazzamenti
- valli da pesca

Copertura dei morfotipi derivati dai dati di uso del suolo

- Acque di superficie - zone umide - lagune - barene e valli da pesca
- Suolo nudo - rocce, sabbie, ghiaie, golene nude
- Peri urbanizzazione della maglia rurale storica
- Mosaico agro colturale particellare complesso senza rilevanti modificazioni
- Mosaico agro colturale dei seminativi senza rilevanti modificazioni
- Superfici boscate, aree a vegetazione rada e prati tendenzialmente stabili
- Aree ad agricoltura intensiva e specializzata e colture legnose
- Bonifiche e riordini fondiari
- Espansione di superfici boscate su terreni agricoli abbandonati, pascoli e incolti produttivi
- Rimboschimenti e neocolonizzazioni di prati, prati arborati storici e terrazzamenti
- Rimboschimenti e neocolonizzazioni di seminativi e ambiti incolti o sterili
- Trasformazione di superfici antropizzate

Scala 1:150000

5 0 5 10 15 20 km

VISTO: IL VICEPRESIDENTE