PARTE STRATEGICA

PIANO PAESAGGISTICO REGIONALE DEL FRIULI VENEZIA GIULIA

ALLEGATO BC 1

ALLA SCHEDA DELLA RETE DEI BENI CULTURALI

LA RETE REGIONALE DEI BENI CULTURALI

SCALA 1:150.000

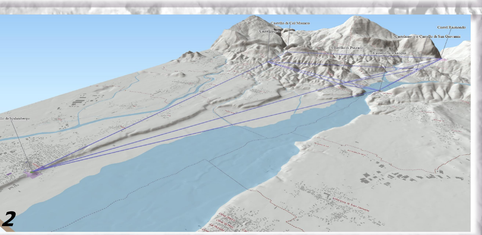

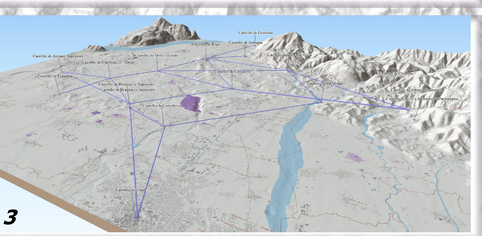

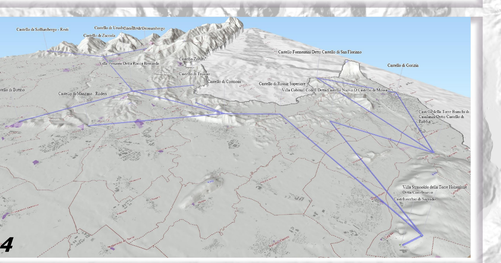

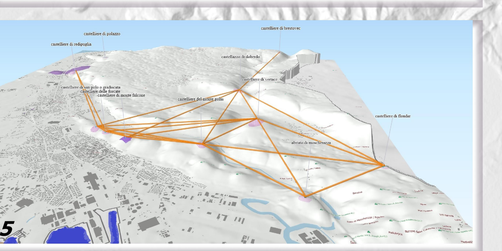

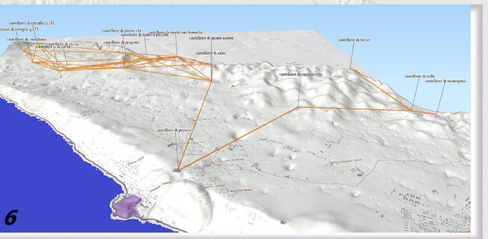

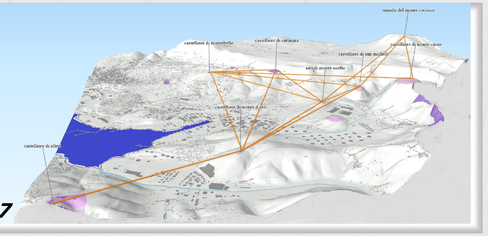

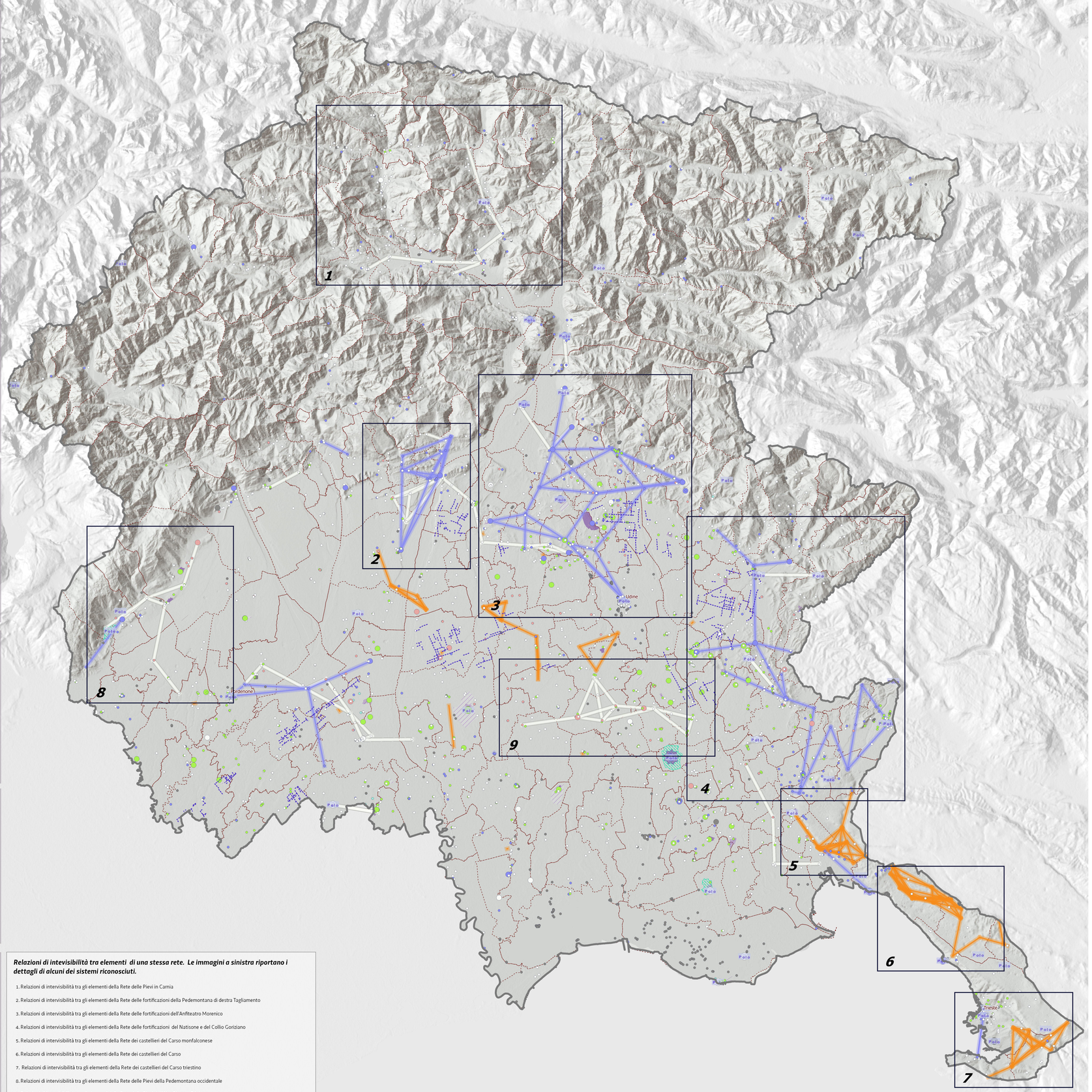

Ricognizione dei Beni immobili di Valore culturale

- Archeologia_rurale e industriale livelli 1 - 2
- Archeologia_rurale e industriale livello 3
- Archeologia_rurale e industriale livello 4 Polo
- Architettura fortificata 1 - 2
- Architettura fortificata livello 3
- Architettura fortificata livello 4 Polo
- Cente e cortine livelli 1 - 2
- Cente e cortine livelli -3
- Siti Spirituali livelli 1 - 2
- Siti Spirituali livello 3
- Siti Spirituali livello 4 Polo
- Ville venete e dimore storiche livelli 1 - 2
- Ville venete e dimore storiche livello 3
- Ville venete e dimore storiche 4 Polo
- Altri beni culturali livelli 1 - 2

Immobili interesse storico-artistico e architettonico - Parte II dlgs 42-2004

- Provvedimento di tutela diretto
- Provvedimento di tutela di rispetto
- Ulteriori contesti Proposti
- Poli di alto valore simbolico
- Siti Unesco

Zone di interesse Archeologico

- Zone di interesse Archeologico

Ulteriori contesti Zone di interesse Archeologico

- Fasce tutela Zone interesse archeologico
- Beni Archeologici
- Fasce tutela Beni archeologici
- Demanio archeologico
- Centuriazioni

Reti di intervisibilità

- Linee di intervisibilita tra Castelli e Fortificazioni
- Linee di intervisibilita tra Pievi
- Linee di intervisibilita tra Castellieri

Scala

5 0 5 10 km

Relazioni di intevisibilità tra elementi di una stessa rete. Le immagini a sinistra riportano i dettagli di alcuni dei sistemi riconosciuti.

1. Relazioni di intervisibilità tra gli elementi della Rete delle Pievi in Carnia
2. Relazioni di intervisibilità tra gli elementi della Rete delle fortificazioni della Pedemontana di destra Tagliamento
3. Relazioni di intervisibilità tra gli elementi della Rete delle fortificazioni dell'Anfiteatro Morenico
4. Relazioni di intervisibilità tra gli elementi della Rete delle fortificazioni del Natisone e del Collio Goriziano
5. Relazioni di intervisibilità tra gli elementi della Rete dei castellieri del Carso monfalconese
6. Relazioni di intervisibilità tra gli elementi della Rete dei castellieri del Carso
7. Relazioni di intervisibilità tra gli elementi della Rete dei castellieri del Carso triestino
8. Relazioni di intervisibilità tra gli elementi della Rete delle Pievi della Pedemontana occidentale
9. Relazioni di intervisibilità tra gli elementi della Rete delle Pievi dell'Alta Pianura Friulana

VISTO: IL VICEPRESIDENTE