

PIANTA PIANO TERRA - +2,65mrl

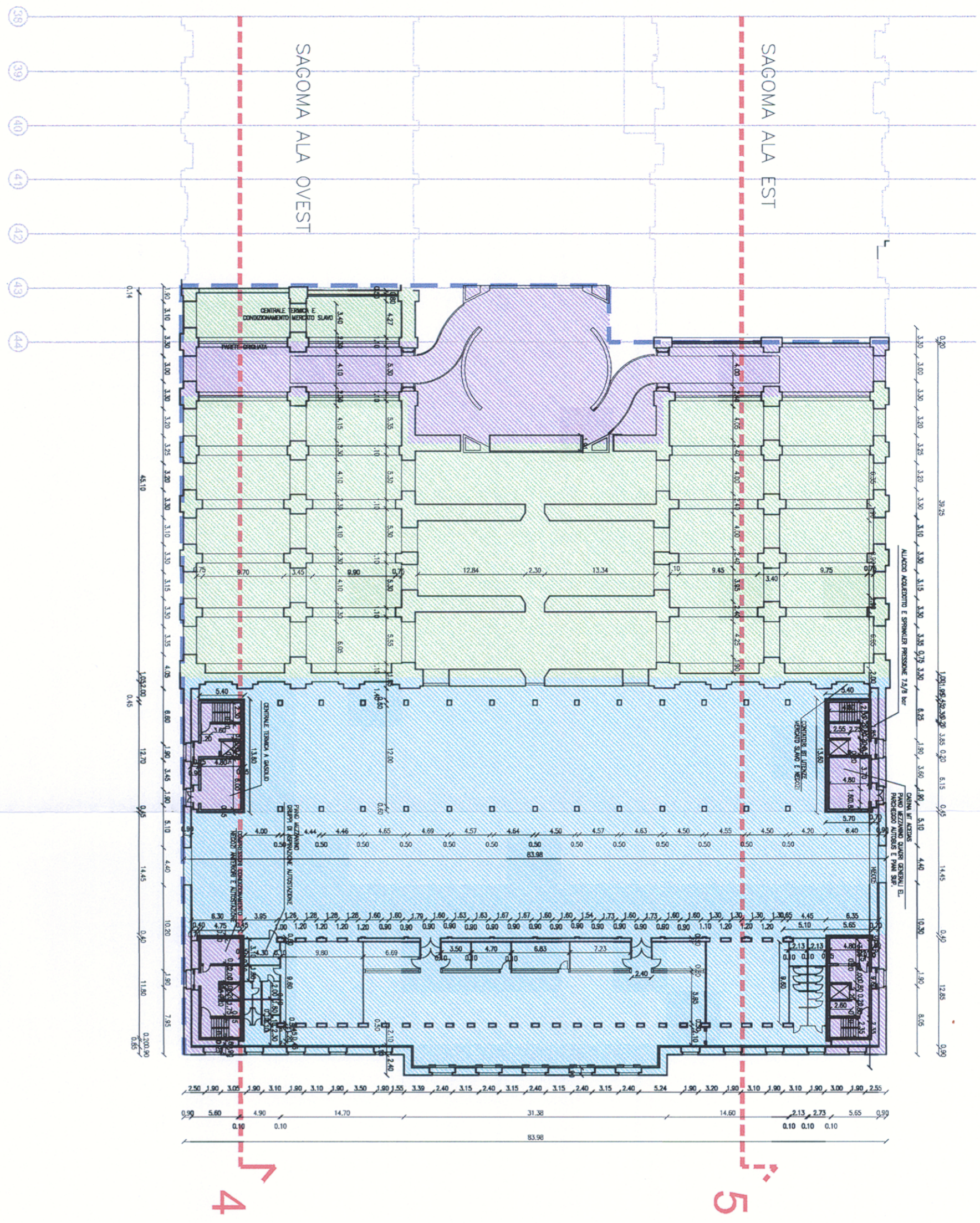

PIANTA PIANO PRIMO - +9,05mrl

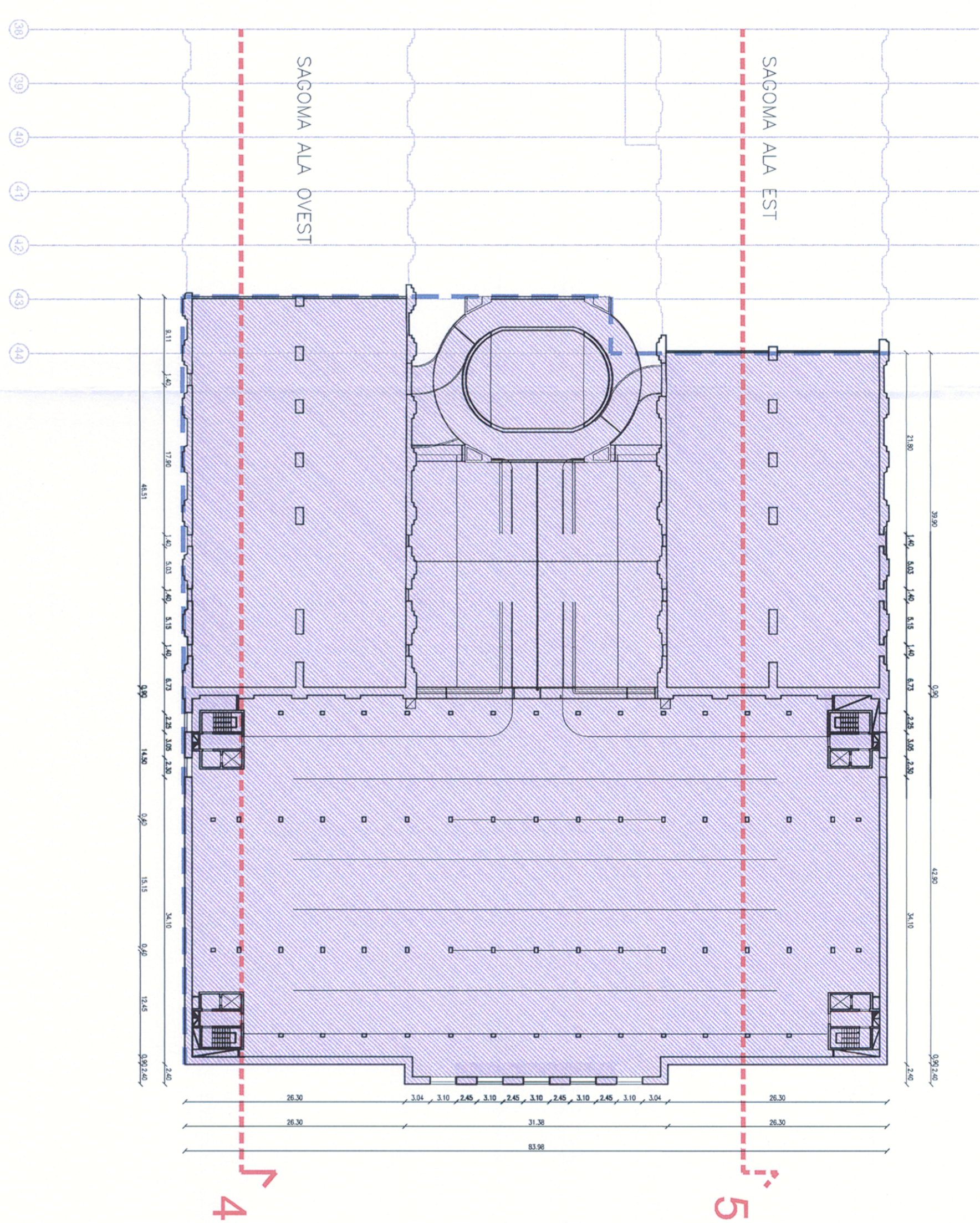

PIANTA PIANO SECONDO - +12,35mrl

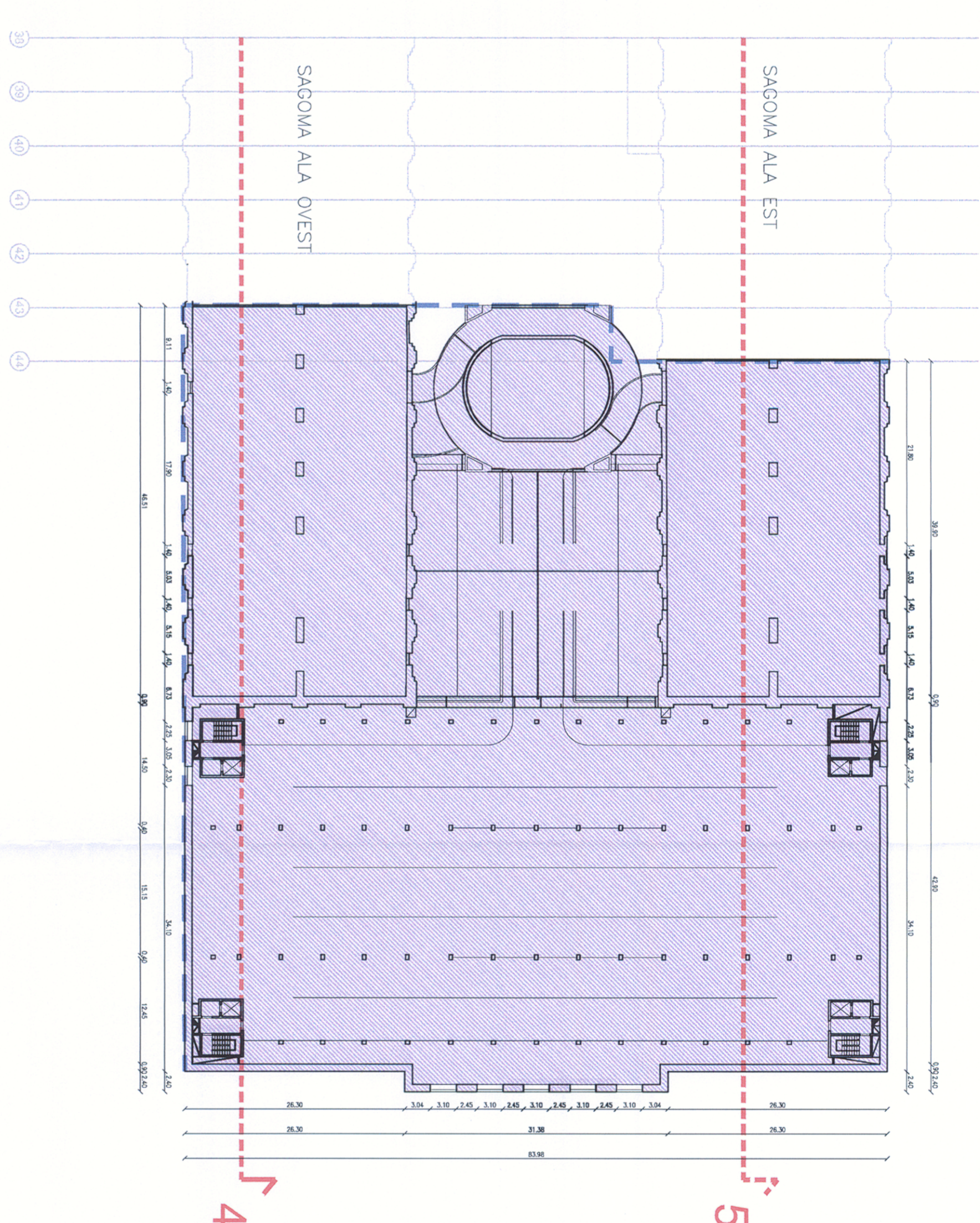

PIANTA PIANO TERZO - +15,65mrl

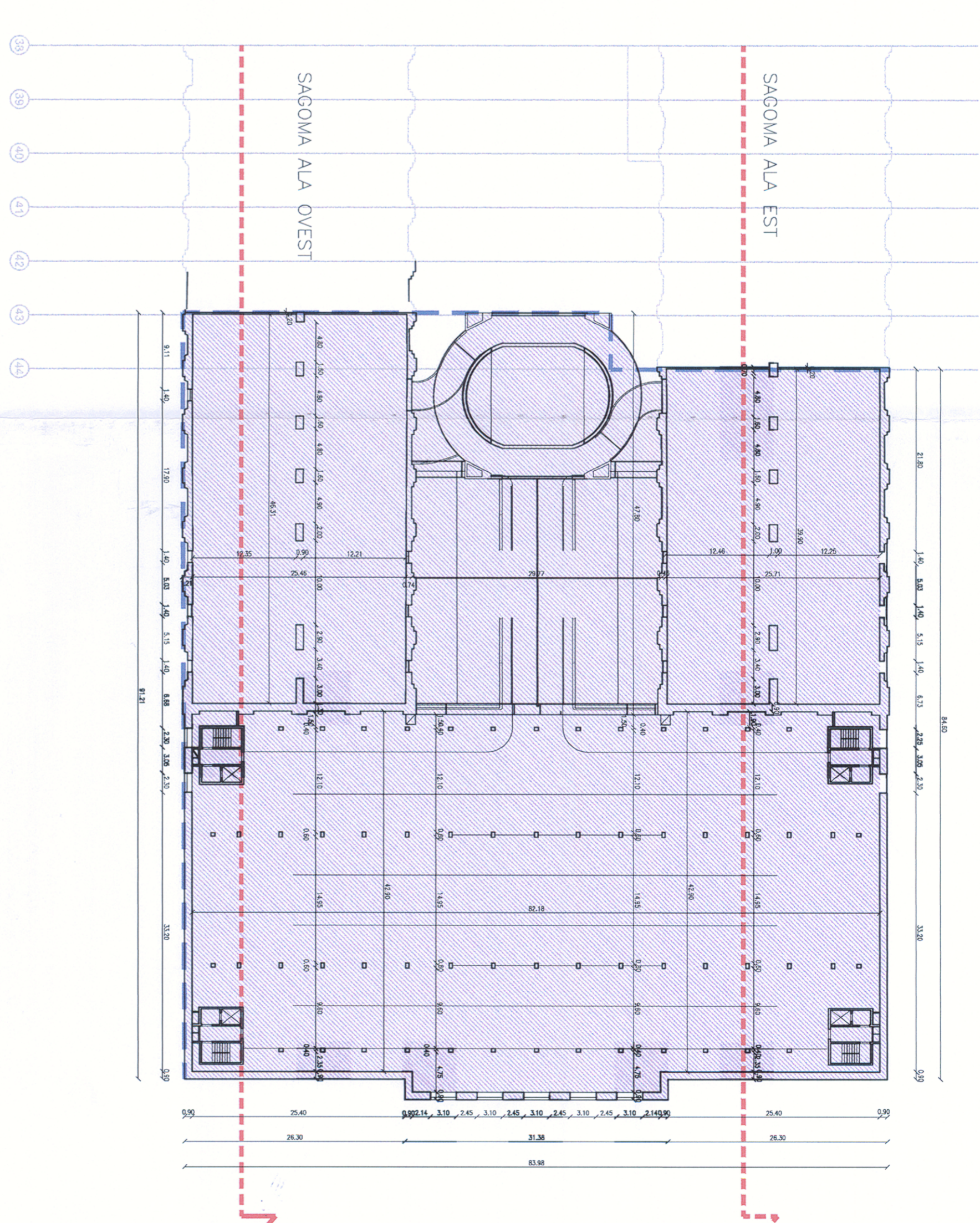

PIANTA PIANO QUARTO - -9,52mrl

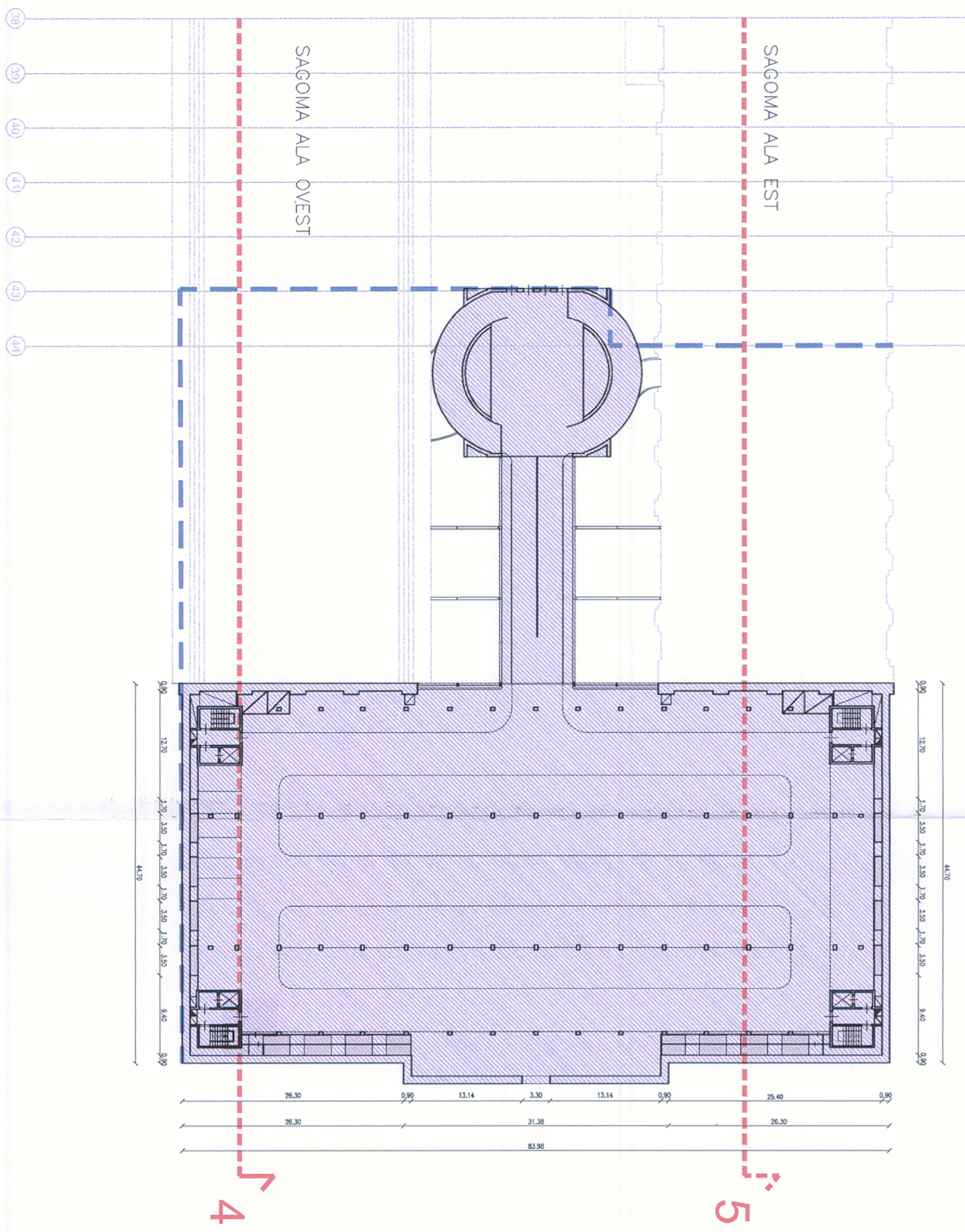

PIANTA COPERTURA

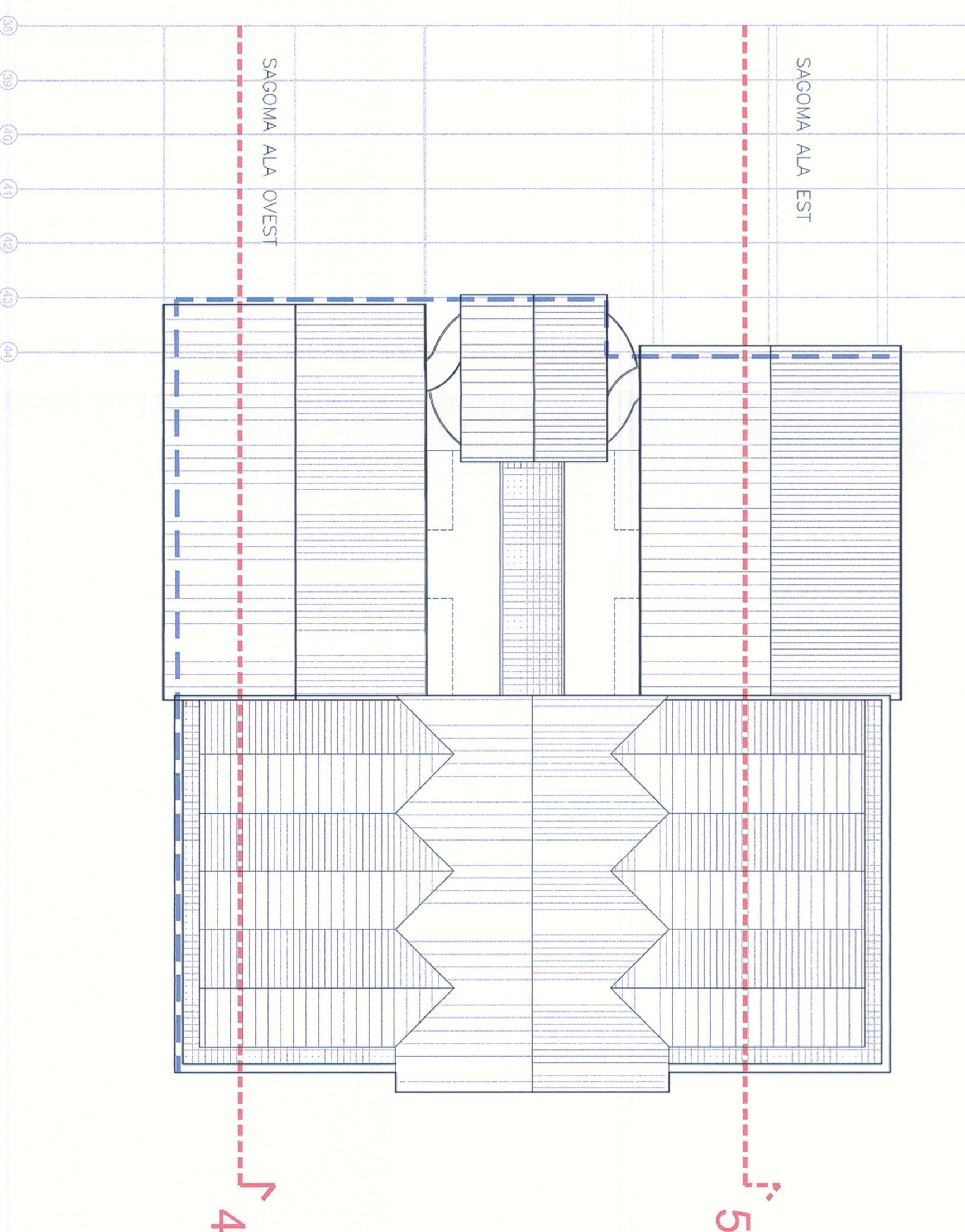

LEGENDA

- LIMITE TRA PROPRIETA' PUBBLICA E PRIVATA
- FILI FISSI
- DESTINAZIONI D'USO
 - TRASPORTO DI PERSONE E MERCI:
 - Stazione e deposito autocarri
 - SERVIZI PUBBLICI E ATTREZZ. DI INTERESSE PUBBLICO
 - Percheggio comunale Silos e collegamenti verticali
 - COMMERCIALE AL MINUTO E DI SERVIZIO
 - Aree ex mercato coperto

Allegati tecnici all'Accordo di Programma
aventi valenza di Piano Attuativo Comunale

Comune di Trieste
Comitato di Piano Attuativo Comunale
Complesso Magazzini Silos a Trieste
in attuazione dell'Accordo di Programma n. 17
del 19/02/2008, art. 15/20/15.23, 23/11/2008 n. 7

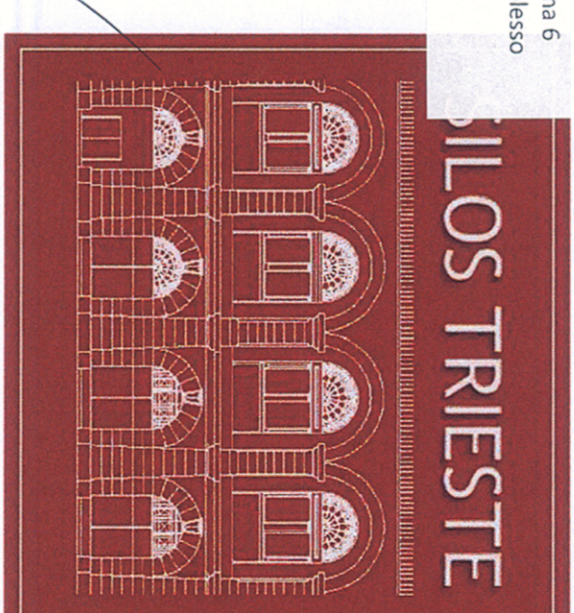

Struttura di progettazione:
Design International
DIRETTORE INTERDISCIPLINARE, ARCHITETTURA E COORDINATORE
Studio di progettazione:
Architettura Progetti
Membro responsabile: 3000010001, 04/02/2008, n. 04/02/2008

TITOLO
ELABORATI DI PROGETTO URBANISTICO

STATO DI FATTO
PIANTE CORPO A - TESTATA

Data Prima Emmissione:		Eseguito:		Verificato:		Approvato:	
0	28-04-08	Nome:	Nome:	Nome:	Nome:	Nome:	Nome:
0	28-04-08	ROMANA REV.					
0	05-08-08	DESCRIZIONE MODIFICHE					
0	20-10-08						
0	21-11-08						
Responsabile dei Lavori Arch. Antonio Firma: _____				Responsabile del Progetto: Ing. ROSA S.P.A. Cod. Fisc. / Partita IVA: _____ Firma: _____			

