

EX GUARDIOLA D'INGRESSO  
Scala 1:100

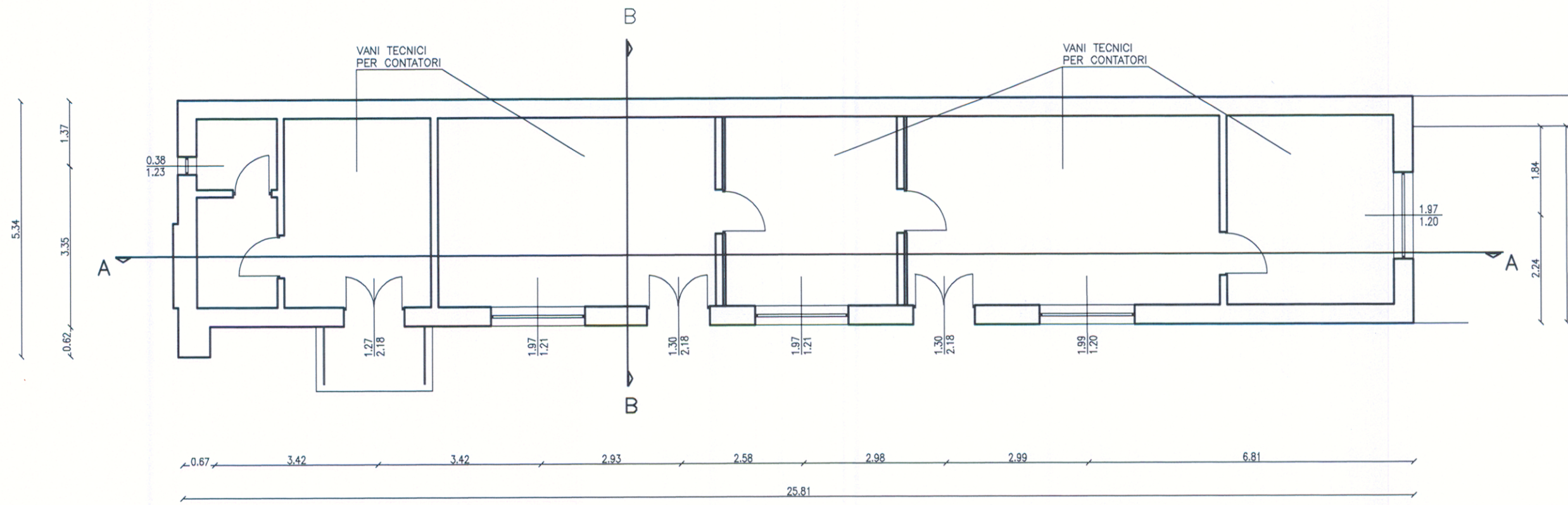

PIANTA



SEZIONE A-A

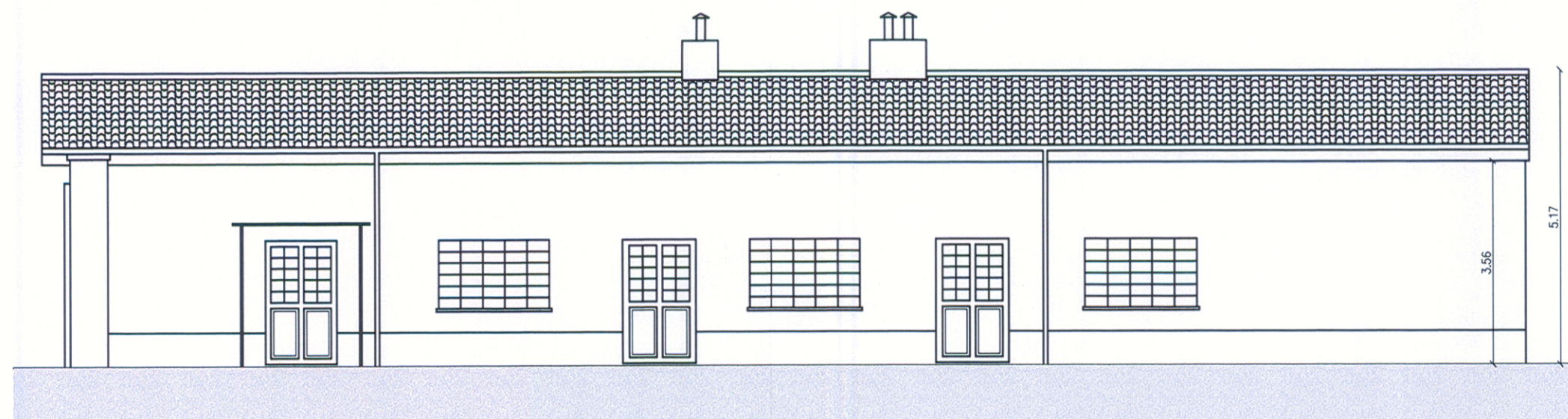

PROSPETTO NORD-EST

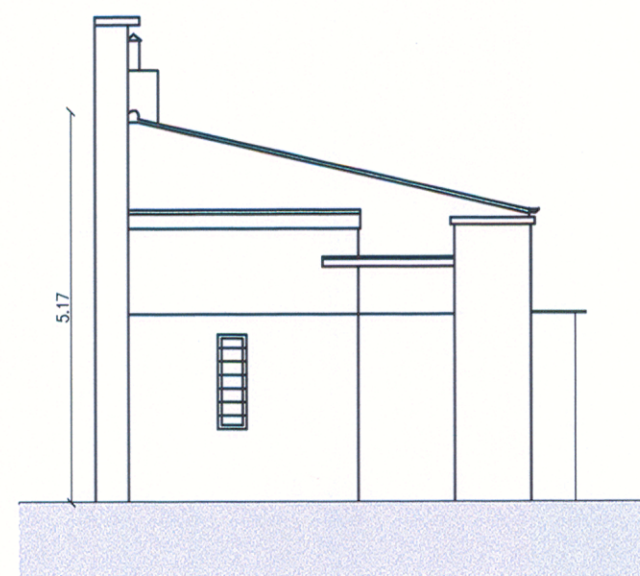

PROSPETTO SUD EST

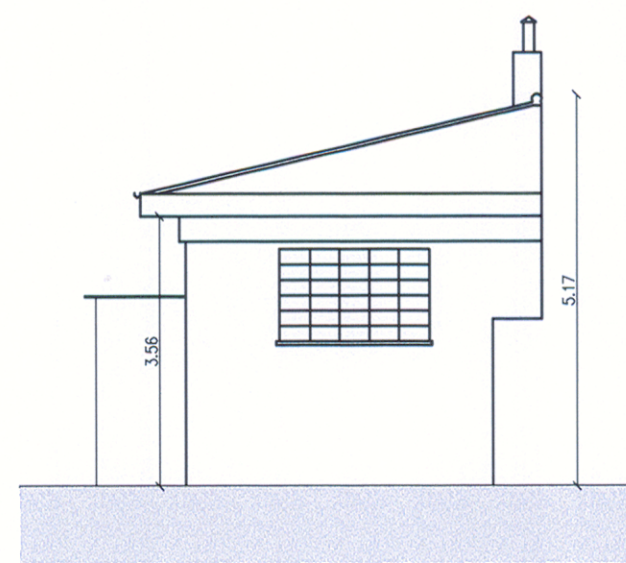

PROSPETTO NORD-EST

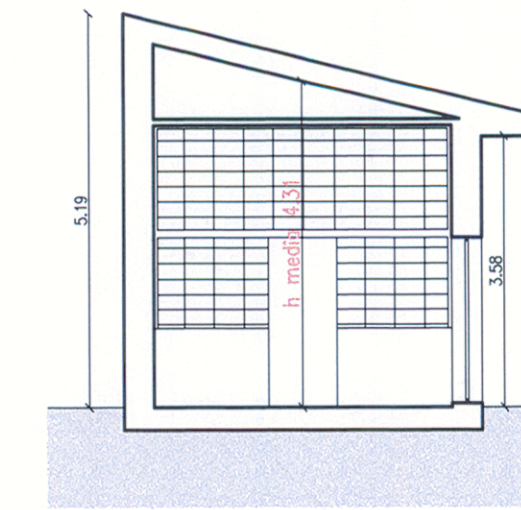

SEZIONE B-B

Allegati tecnici all'Accordo di Programma  
aventi valenza di Piano Attuativo Comunale  
Complesso Magazzini Silos a Trieste  
ai sensi degli artt. 19-20 L.R. 20 marzo 2000 n.7

Allegati parte integrante  
all'Accordo di Programma  
LR 20.3.2000, n. 7, art. 19, comma 6  
per il recupero e il riuso del complesso  
"Magazzino Silos" di Trieste

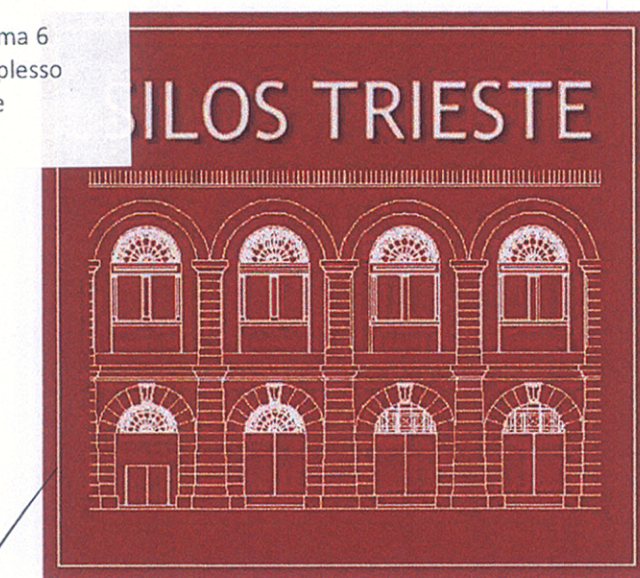

COMUNE DI TRIESTE  
Area Pianificazione Territoriale  
Servizio Pianificazione Urbana

os.corr. 4/4-106/2007  
Ente. 2009-0031762

COMUNE DI TRIESTE  
ACCETTAZIONE ATTI  
04 AGU. 2009  
PROT. GEN. SERVIZIO 33563

Struttura di progettazione:

DESIGN INTERNATIONAL - Architectural Consultant  
20-22 Stukley Street - London WC2B 5LR - tel. +44 207 0822 700 - fax +44 207 0822 789



Struttura di progettazione:

ARCH-EA PROGETTI  
Piazza Indipendenza 49 - 33033 Latisana (UD) - tel. +39 431 521888 - fax +39 431 512048



TITOLO  
ELABORATI DI PROGETTO URBANISTICO

STATO DI FATTO  
EX GUARDIOLA D'INGRESSO

DATA REV.	DESCRIZIONE MODIFICHE	Data Prima Emisione:	Eseguito:	Verificato:	Approvato:
0	28-04-08	03.2008	Nome:	Nome:	Nome: Data: Nome: Data:

Eseguito:	Direttore dei Lavori arch. A.Pavoni	Progettista: ing. A. Pavesi arch. F. Marz arch. G. Aldi	Responsabile del Progetto: ing. A. Pavesi Cod. Fisc. 01011010327
Firma:	Firma:	Firma:	Firma:

SILOS  
Scala: 1:100  
File: A&E1-Scheda Ing  
SILOS s.p.a.  
via Mazzini 20, 34121 Trieste  
05.7  
VISTO: IL PRESIDENTE

