

NB  
I posti auto per gli addetti del complesso commerciale sono previsti entro garage interrato a livello -2.

**Allegati tecnici all'Accordo di Programma  
aventi valenza di Piano Attuativo Comunale**  
al Senato degli enti: 19/2011 n. 20 marzo 2000 n. 7

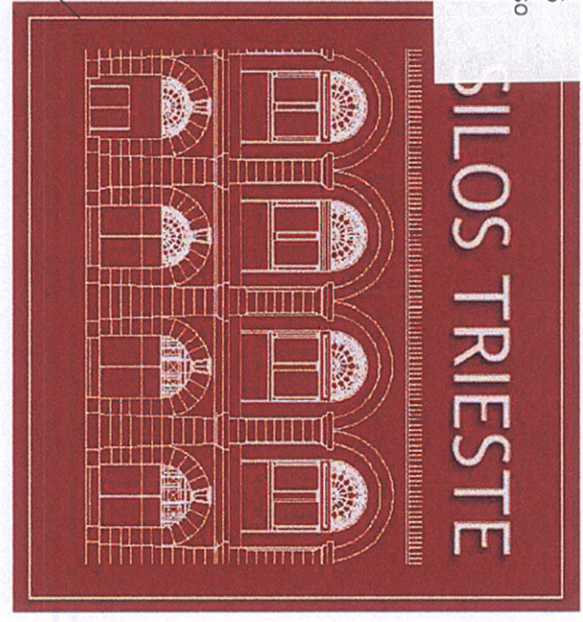

Allegati parte integrante  
del P.R.G. n. 7 art. 15 comma 6  
del 20.3.2000, n. 7 art. 15 comma 6  
per il recupero e il riuso del complesso  
"Magazzino Silos" di Trieste

Design International  
archi:al progett

Struttura di progettazione:  
Studio di progettazione:  
Struttura di progettazione:  
Struttura di progettazione:

**TITOLO**  
ELABORATI DI PROGETTO URBANISTICO

**VARIANTE**  
INTERVENTI STRADALI E PEDONALI - SISTEMAZIONI ESTERNE

DATA	DESCRIZIONE MODIFICHE	ESAGG. / VERIFICAZIONE	ESAGG. / VERIFICAZIONE
02.2008	CONFERENZA SERVIZI	Nome	Nome
16.03.09	CONFERENZA SERVIZI	Nome	Nome

Engelito:  
Direttore dei Lavori:  
Firma: [Signature]

Responsabile del Progetto:  
Firma: [Signature]

Scale: 1:500

VIA MAZZINI 20, 54121 TRIESTE

**SILOS S.p.A.**  
VISTO IL PRESIDENTE

10