

**LEGENDA**

- PERIMETRO ACCORDO DI PROGRAMMA
- CANDOTTO RETE IN BASSA TENSIONE UTENTE
- CANDOTTO RETE ILLUMINAZIONE ESTERNA
- CONDUITURA TELECOM ESISTENTE
- CONDUITURA TELECOM
- CANALIZZAZIONE IMPIANTO TELECOMUNICAZIONE
- PROIETTORE CON BRACCIO SU PALO H=9+10m, CON LAMPADA A VAPORI DI SODIO ALTA PRESSIONE
- PROIETTORE DA INCASSO A PAVIMENTO
- POZZETTO 40x40cm CON CHIUSINO IN GHISA, PER CONDUITURE DI ILLUMINAZIONE ESTERNA
- PIUNTO OPERA PAILO 60x60cm CON POZZETTO 40x40cm CON CHIUSINO IN GHISA, PER CONDUITURE DI ILLUMINAZIONE ESTERNA

**COMENTI IMPIANTO ILLUMINAZIONE ESTERNA**

LA PRESENTE TAVOLA COSTITUISCE UNA PROGETTAZIONE UNITARIA DI IMPIANTO ED E' PERTINENTE PER IL RETICOLI, PARTICOLARI, DESCRIZIONI, ECC., CHE SARANNO OGGETTO DELLE SUCCESSIVE FASI DI APPROFONDIMENTO.

**Allegati tecnici all'Accordo di Programma  
aventi valenza di Piano Attivativo Comunale**

Allegati parte integrante  
all'Accordo di Programma  
L.R. 20.3.2000, n. 7, art. 15, comma 6  
per il recupero e l'uso del complesso  
"Mazzini" della città di Trieste

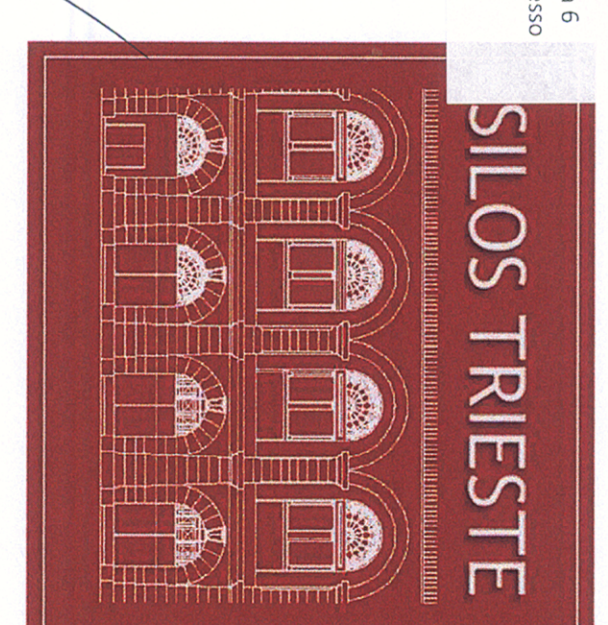

COMUNE DI TRIESTE  
ACQUEDOTTI  
04.04.2009  
PROV. 44.04.2007  
REV. 000/001/03

Struttura di progettazione:  
DESIGN INTERNATIONAL, Architetto Consulente  
20122 Sesto San Giovanni (TV) - Tel. 0422/201122 - Fax 0422/201128

Struttura di progettazione:  
ARCHITECTURE PROJECTS  
Via S. Maria della Salute, 10 - 34100 Trieste - Tel. 0422/201122

PROGETTO  
ELABORATI DI PROGETTO URBANISTICO

**VARIANTE  
RETE ILLUMINAZIONE ESTERNA E TELEFONIA**

Descrizione	Data Prima Emisione	Emesso	Verificato	Approvato
000001 - alpha REV. DESCRIZIONE MODIFICHE	03.2009	Nome:	Cognome:	Data:
000002 - Conferenza servizi	17.12.09	Nome:	Cognome:	Data:
000003 - Conferenza servizi	16.03.09	Nome:	Cognome:	Data:

**SILOS**

SILOS s.p.a.  
Via Mazzini 20 34121 Trieste

12.4  
VISTO IL PRESIDENTE

Scale: 1:500

Responsabile del Progetto:  
Ing. A. Allegri  
SILOS S.p.A.  
Via S. Maria della Salute, 10 - 34100 Trieste

Responsabile dei Lavori:  
Ing. A. Pavesi  
SILOS S.p.A.  
Via S. Maria della Salute, 10 - 34100 Trieste