

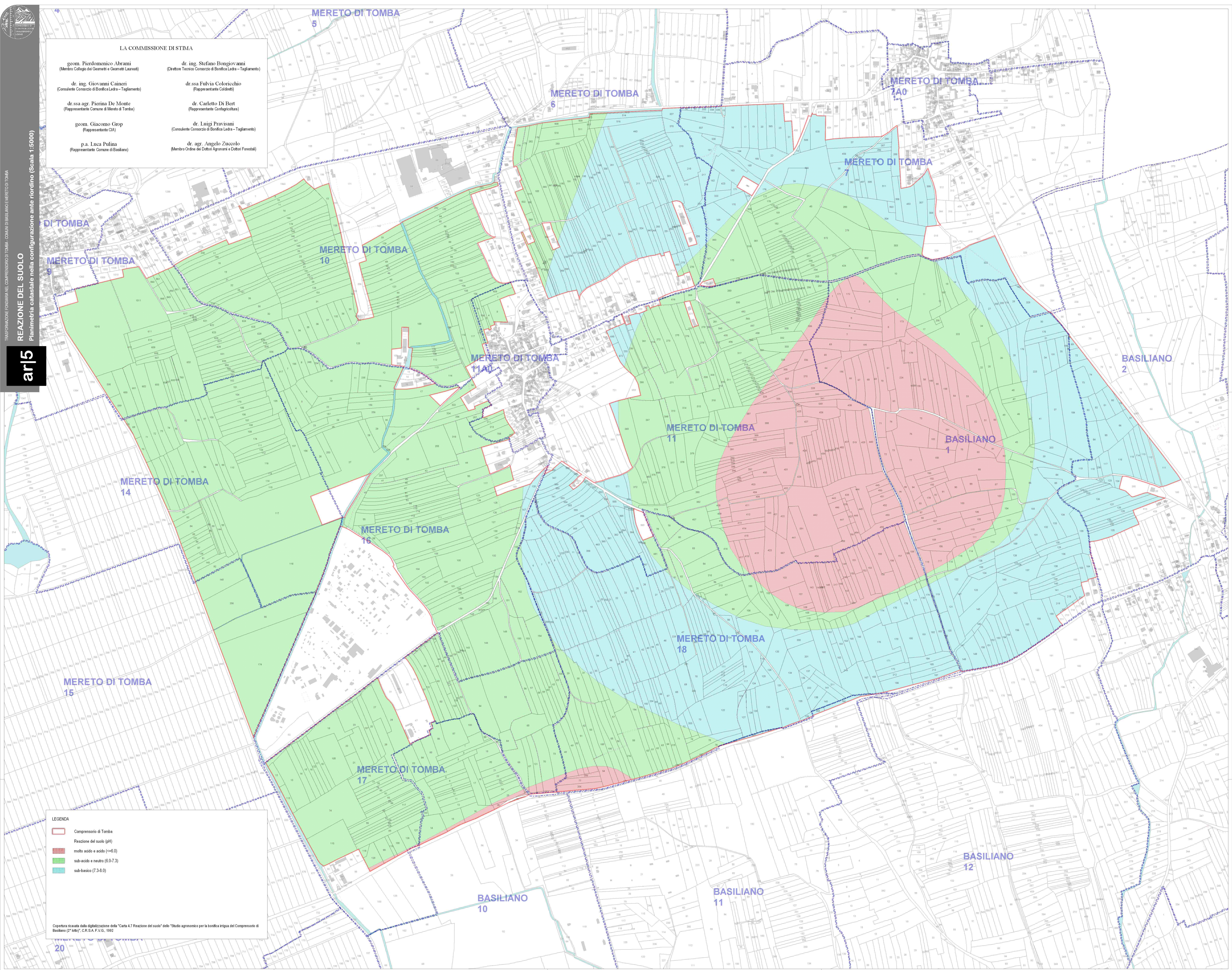

PROGETTAZIONE E FORNITURA DEL COMPRESORIO DI TOMBA COLONI DI BASILIANO (MUNICIPIO DI MERETO DI TOMBA)  
**ar15**  
 REAZIONE DEL SUOLO  
 Planimetria catastale nella configurazione ante riordino (Scala 1:5000)

**LA COMMISSIONE DISTMA**

geom. Pierdomenico Abrami (Membro Collegio dei Geometri e Geometri Laureati)	dr. ing. Stefano Bongiovanni (Direttore Tecnico Consorzio di Bonifica Ledra - Tagliamento)
dr. ing. Giovanni Caineri (Consulente Consorzio di Bonifica Ledra - Tagliamento)	dr.ssa Fulvia Coloricchio (Rappresentante Coldiretti)
dr.ssa agr. Pierina De Monte (Rappresentante Comune di Mereto di Tomba)	dr. Carletto Di Bert (Rappresentante Confagricoltura)
geom. Giacomo Gmp (Rappresentante CIA)	dr. Luigi Pravisani (Consulente Consorzio di Bonifica Ledra - Tagliamento)
p.a. Luca Pulina (Rappresentante Comune di Basiliano)	dr. agr. Angelo Zuccolo (Membro Ordine dei Dottori Agronomi e Dottori Forestali)



**LEGENDA**

- Comprensorio di Tomba
- Reazione del suolo (pH)
- molto acido e acido ( $\leq 6.0$ )
- sub-acido e neutro (6.0-7.3)
- sub-basico (7.3-8.0)

Copertura ricavata dalla digitalizzazione della "Carta 4.7 Reazione del suolo" dello "Studio agronomico per la bonifica irrigua del Comprensorio di Basiliano (2° lotto)", C.R.S.A. F.V.G. 1992