

LA COMMISSIONE DISTIMA

geom. Pierdomenico Abrami (Membro Collegio dei Geometri e Geometri Laureati)	dr. ing. Stefano Bongiovanni (Direttore Tecnico Consorzio di Bonifica Ledra - Tagliamento)
dr. ing. Giovanni Caineri (Consulente Consorzio di Bonifica Ledra - Tagliamento)	dr.ssa Fulvia Coloricchio (Rappresentante Ciddetti)
dr.ssa agr. Pierina De Monte (Rappresentante Comune di Mereto di Tomba)	dr. Carletto Di Bert (Rappresentante Confagricoltura)
geom. Giacomo Grop (Rappresentante CIA)	dr. Luigi Pravisani (Consulente Consorzio di Bonifica Ledra - Tagliamento)
p.a. Luca Pulina (Rappresentante Comune di Basiliano)	dr. agr. Angelo Zuccolo (Membro Ordine dei Dottori Agronomi e Dottori Forestali)

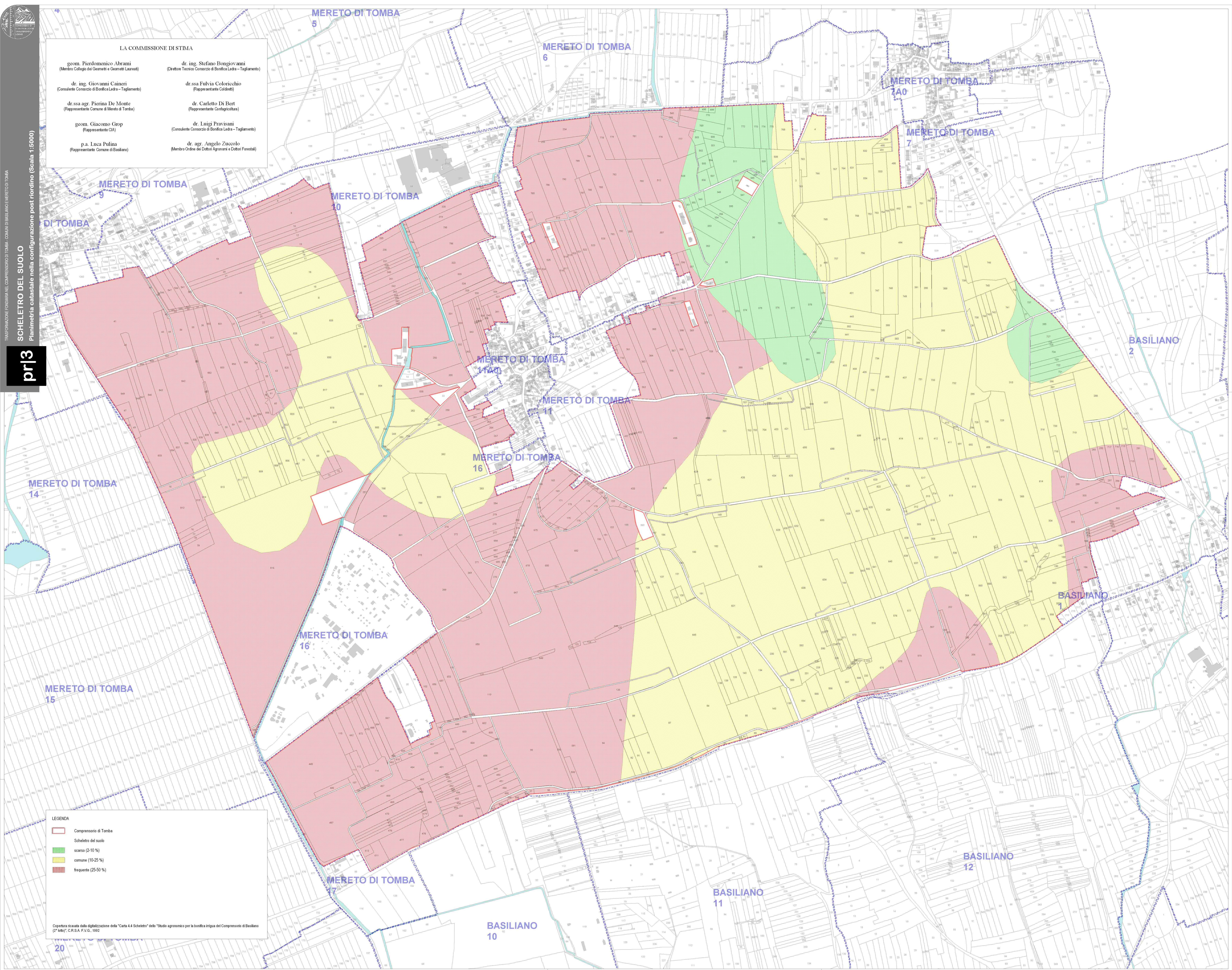

LEGENDA

- Comprensorio di Tomba
- Scheletro del suolo
- scarso (2-10 %)
- comune (10-25 %)
- frequente (25-50 %)

Copertura ricavata dalla digitalizzazione della "Carta 4:4 Scheletro" dello "Studio agronomico per la bonifica irrigua del Comprensorio di Basiliano (2° lotto)", C.R.S.A. F.V.G., 1992