

**LA COMMISSIONE DISTMA**

geom. Pierdomenico Abrami (Membro Collegio dei Geometri e Geometri Laureati)	dr. ing. Stefano Bongiovanni (Direttore Tecnico Consorzio di Bonifica Ledra - Tagliamento)
dr. ing. Giovanni Caineri (Consulente Consorzio di Bonifica Ledra - Tagliamento)	dr.ssa Fulvia Coloricchio (Rappresentante Ccdiretti)
dr.ssa agr. Pierina De Monte (Rappresentante Comune di Mereto di Tomba)	dr. Carletto Di Bert (Rappresentante Confagricoltura)
geom. Giacomo Grop (Rappresentante CIA)	dr. Luigi Pravisani (Consulente Consorzio di Bonifica Ledra - Tagliamento)
p.a. Luca Pulina (Rappresentante Comune di Basiliano)	dr. agr. Angelo Zuccolo (Membro Ordine dei Dottori Agronomi e Dottori Forestali)

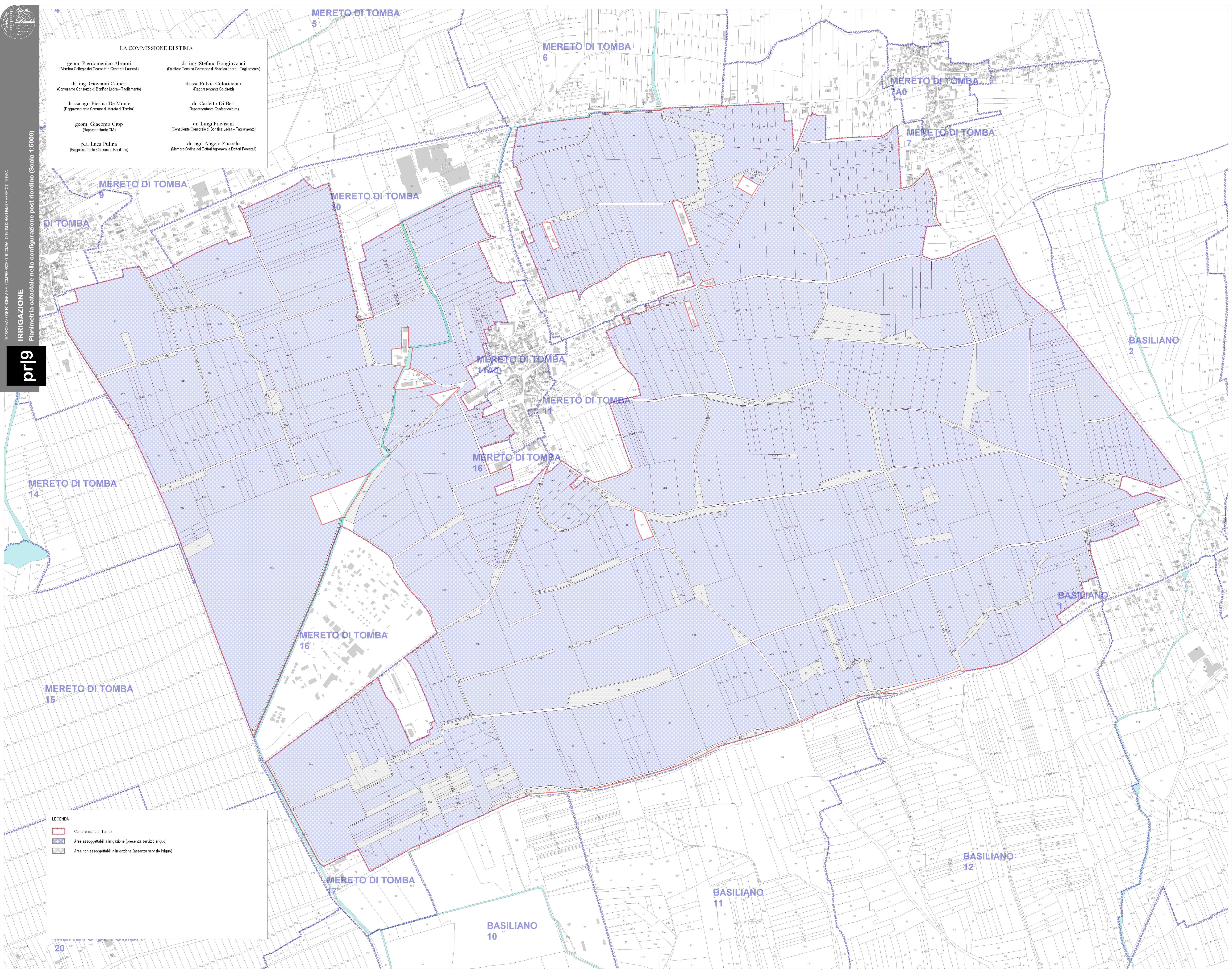

**LEGENDA**

- Comprensorio di Tomba
- Aree assoggettabili a irrigazione (presenza servizio irriguo)
- Aree non assoggettabili a irrigazione (assenza servizio irriguo)