

**Inquadramento generale**

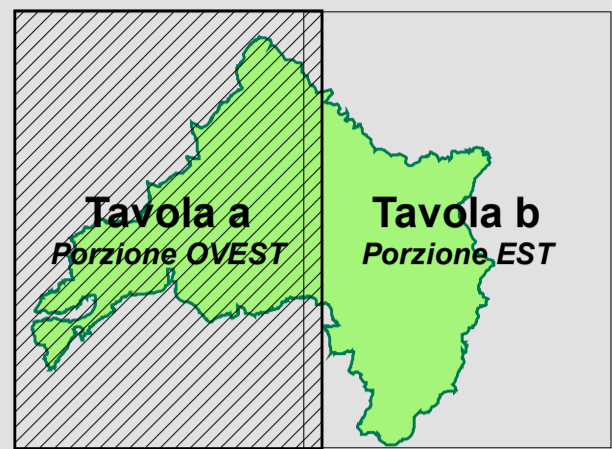

Base cartografica: CTRN in scala 1:5.000 semplificata  
 Proiezione: Gauss-Boaga - Datum: Roma40 - Fuso: est

Scala 1 : 25 000  
 0 0,5 1 2 km

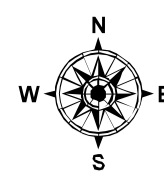
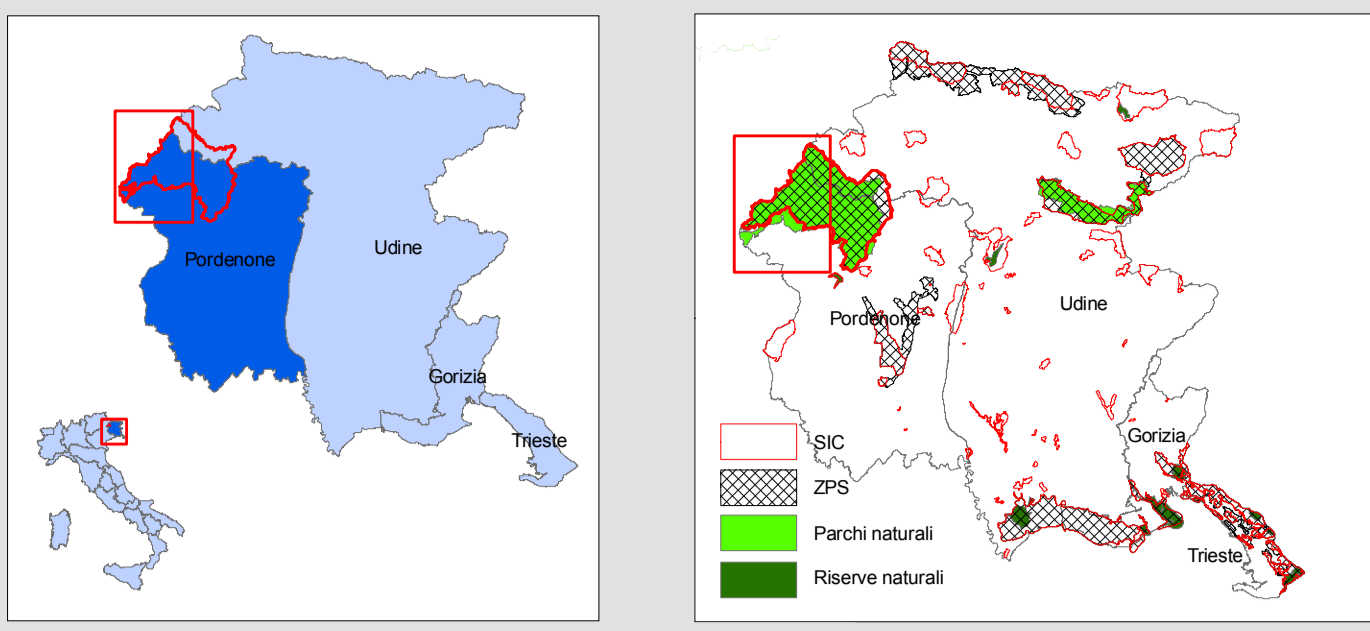
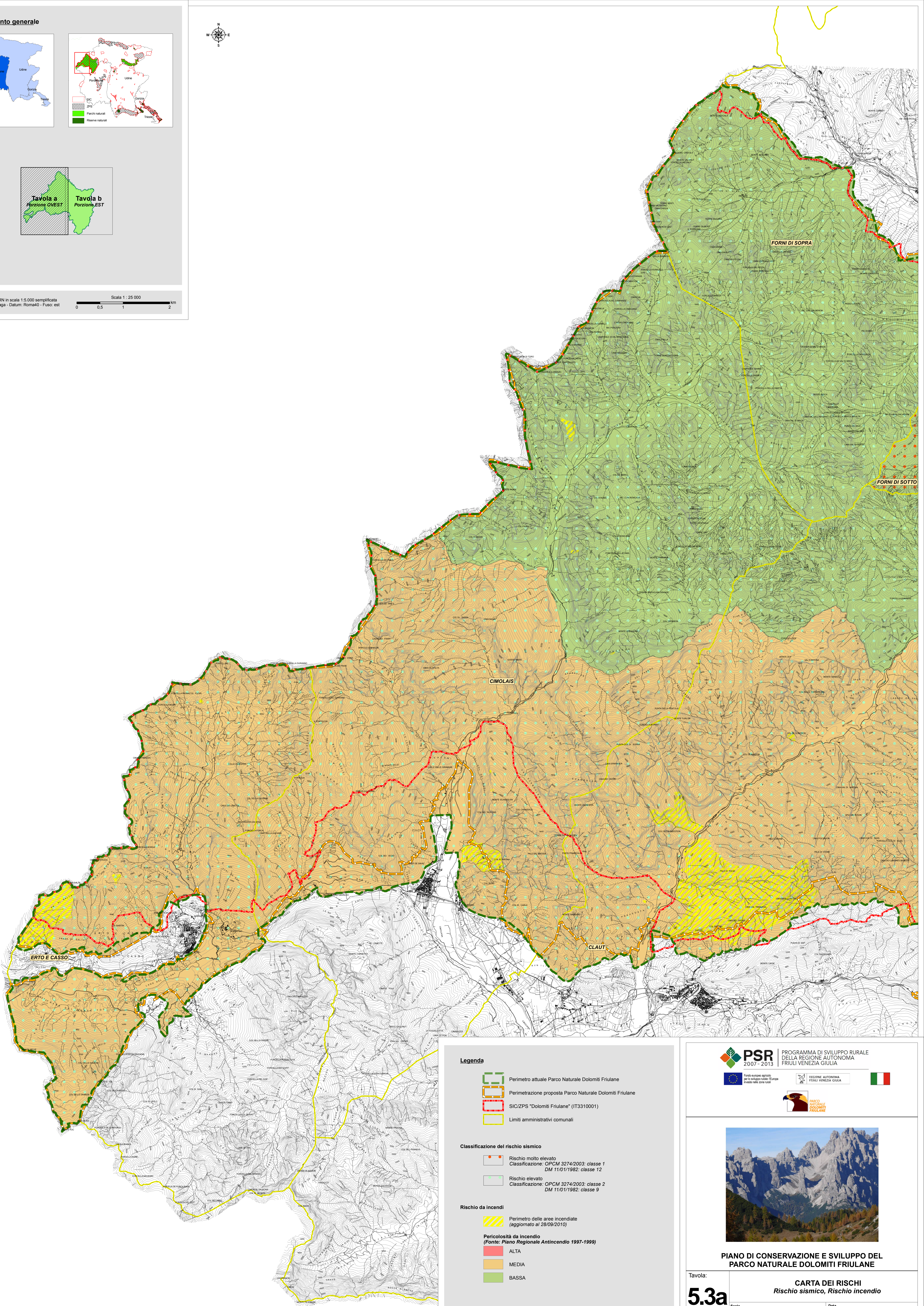

**Legenda**

- Perimetro attuale Parco Naturale Dolomiti Friulane
- Perimetrazione proposta Parco Naturale Dolomiti Friulane
- SIC/ZPS "Dolomiti Friulane" (IT3310001)
- Limiti amministrativi comunali

**Classificazione del rischio sismico**

- Rischio molto elevato  
 Classificazione: OPCM 3274/2003: classe 1  
 DM 11/01/1982: classe 12
- Rischio elevato  
 Classificazione: OPCM 3274/2003: classe 2  
 DM 11/01/1982: classe 9

**Rischio da incendi**

- Perimetro delle aree incendiate (aggiornato al 28/09/2010)

**Pericolosità da incendio (Fonte: Piano Regionale Antincendio 1997-1999)**

- ALTA
- MEDIA
- BASSA



PROGRAMMA DI SVILUPPO RURALE DELLA REGIONE AUTONOMA FRIULI VENEZIA GIULIA



Fondo europeo agricolo per lo sviluppo rurale (FEAR) - Fondo europeo per lo sviluppo regionale (FESR)



REGIONE AUTONOMA FRIULI VENEZIA GIULIA

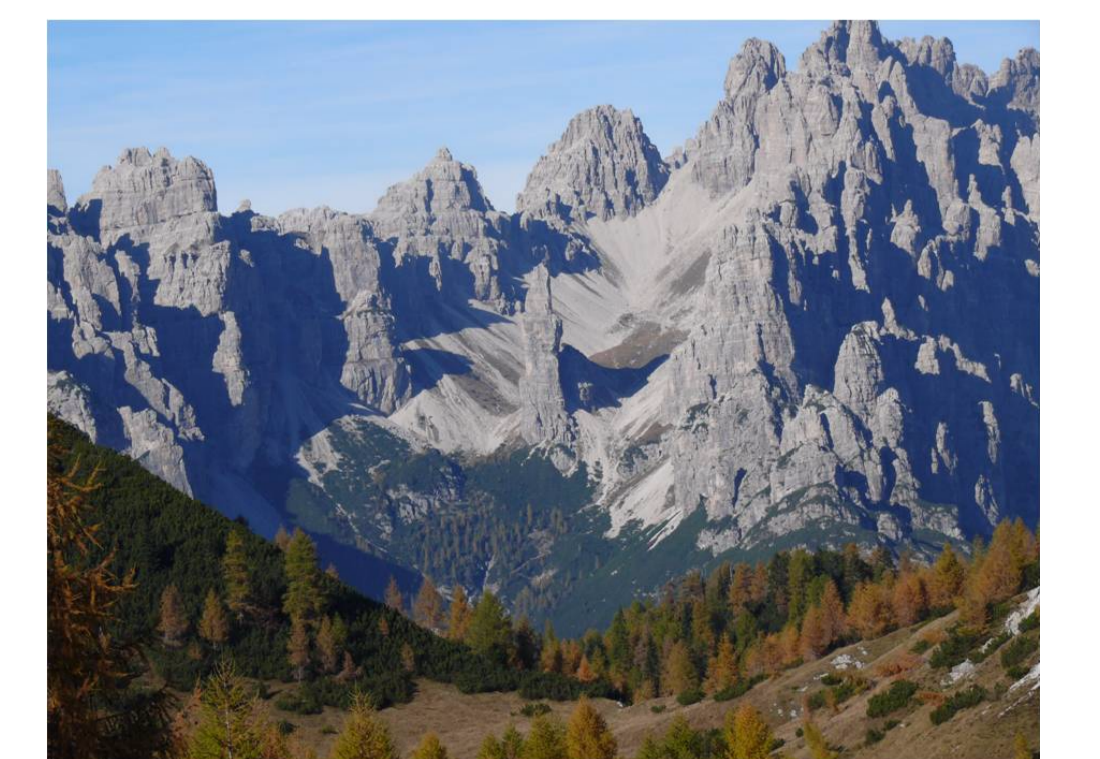

**PIANO DI CONSERVAZIONE E SVILUPPO DEL PARCO NATURALE DOLOMITI FRIULANE**

Tavola:

**5.3a**

**CARTA DEI RISCHI**  
 Rischio sismico, Rischio incendio

Scala **1 : 25 000**

Data **APRILE 2013**

Codice commessa: 10\_080\_P Codice elaborato: CTS.3aPCS\_10\_080\_P

Revisione	Versione	Redatto	Verificato	Approvato	Data
1	1				
2	1				
3	1				
4	1	Dot. Ing. Raffaella Sarma	Dot. Ing. Alessandro Bardi	Dot. Ing. Alessandro Bardi	Aprile 2013



Responsabile del Piano: Dot. Ing. Alessandro Bardi