

**PRGC del Comune di Frisanco (PN)**

- Zona F0 - Ambito di Parco delle Dolomiti Friulane

**PRGC del Comune di Tramonti (PN)**

- Zona E2.2 - boschiva di protezione
- Zona F0 - Parco delle Dolomiti Friulane
- Zona F1 - di tutela ambientale di alta montagna
- Fascia di rispetto delle acque pubbliche (L. 431/85)
- Laghi artificiali
- Corsi d'acqua

**PRGC del Comune di Andreis (PN)**

- Zona E2.1 boschiva di produzione
- Zona E2.2 boschiva di protezione
- Zona F0 - Parco delle Dolomiti Friulane
- Ambiti di parco o soggetti a particolare tutela
- Aste principali del sistema idrico
- Carrareccia
- Ambito di prevalente interesse naturalistico e paesaggistico, soggetto a tutela degli ambiti e delle risorse
- Ambito di interesse storico-paesaggistico, soggetto a conservazione dell'ambiente antropico e naturale

**PRGC del Comune di Forni di Sotto (UD)**

**4. ZONE PER LA TUTELA DELL'AMBIENTE DEL PAESAGGIO E DELLA CULTURA**

- ZONA E1 AMBITI DI ALTA MONTAGNA
- ALVEI DI FIUMI E TORRENTI, GHIAIONI, CALANCHI
- PARCO NATURALE DELLE DOLOMITI FRIULANE
- ZONA E1 AMBITI DI ALTA MONTAGNA COMPRESA NEL PARCO NATURALE DELLE DOLOMITI FRIULANE
- ALVEI DI FIUMI E TORRENTI, GHIAIONI, CALANCHI COMPRESI NEL PARCO NATURALE DELLE DOLOMITI FRIULANE
- ZONA E2 AGRICOLA FORESTALE IN AMBITI BOSCHIVI COMPRESA NEL PARCO NATURALE DELLE DOLOMITI FRIULANE
- ZONA E3 AGRICOLA FORESTALE IN AMBITI SILVO-ZOOTECNICI COMPRESA NEL PARCO NATURALE DELLE DOLOMITI FRIULANE
- AREE PER SERVIZI PUBBLICI
- AREE BOSCHIVE PERCORSE DAL FUOCO INEDIFICABILI
- SITO FOSSILIFERO

**Legenda**

- Perimetro attuale Parco Naturale Dolomiti Friulane
- Perimetrazione proposta Parco Naturale Dolomiti Friulane
- Limiti amministrativi comunali

*In ottemperanza all'art. 69 comma 2 della Legge regionale 42/96, su tutto il territorio del Parco vige in ogni caso quanto riportato nel Piano di Conservazione e sviluppo del 1999.*

**PRGC del Comune di Claut (PN)**

- Zona F0 Parco delle Dolomiti Friulane
- Zona E2.1 boschiva di produzione
- Zona E3 silvo-zootecnica
- Viabilità di interesse turistico-ambientale
- Principali sentieri di interesse escursionistico
- Ambito dei corsi d'acqua
- Fascia di rispetto delle acque pubbliche

**PRGC del Comune di Forni di Sopra (UD)**

**Zone omogenee**

- Zona omogenea Df: Agricola in ambiti agricolo-paesaggistici
- Zona omogenea E2: Agricola-forestale in ambiti boschivi
- Zona omogenea E3: Agricola-forestale in ambiti silvo-zootecnici
- Zona omogenea E4: Agricola in ambiti agricolo-paesaggistici
- Zona omogenea E5: Agricola in ambiti agricolo-paesaggistici per allevamenti zootecnici intensivi
- Alvei, ghiaioni, calanchi
- Aree boscate vicine ai centri abitati
- Fornace

**Edifici**

- Edifici esistenti con cambio d'uso
- Edifici esistenti senza cambio d'uso
- Rustici

**Viabilità**

- Viabilità agricola e forestale esistente
- Viabilità agricola e forestale in progetto
- Percorso pedonale

**Fasce di rispetto**

- Rispetto dei corsi d'acqua

**Elementi della cultura materiale da tutelare**

- Fornace

**Inquadramento generale**

Base cartografica: CTRN in scala 1:5.000 semplificata  
 Proiezione: Gauss-Boaga - Datum: Roma40 - Fuso: est

Scala 1:25.000

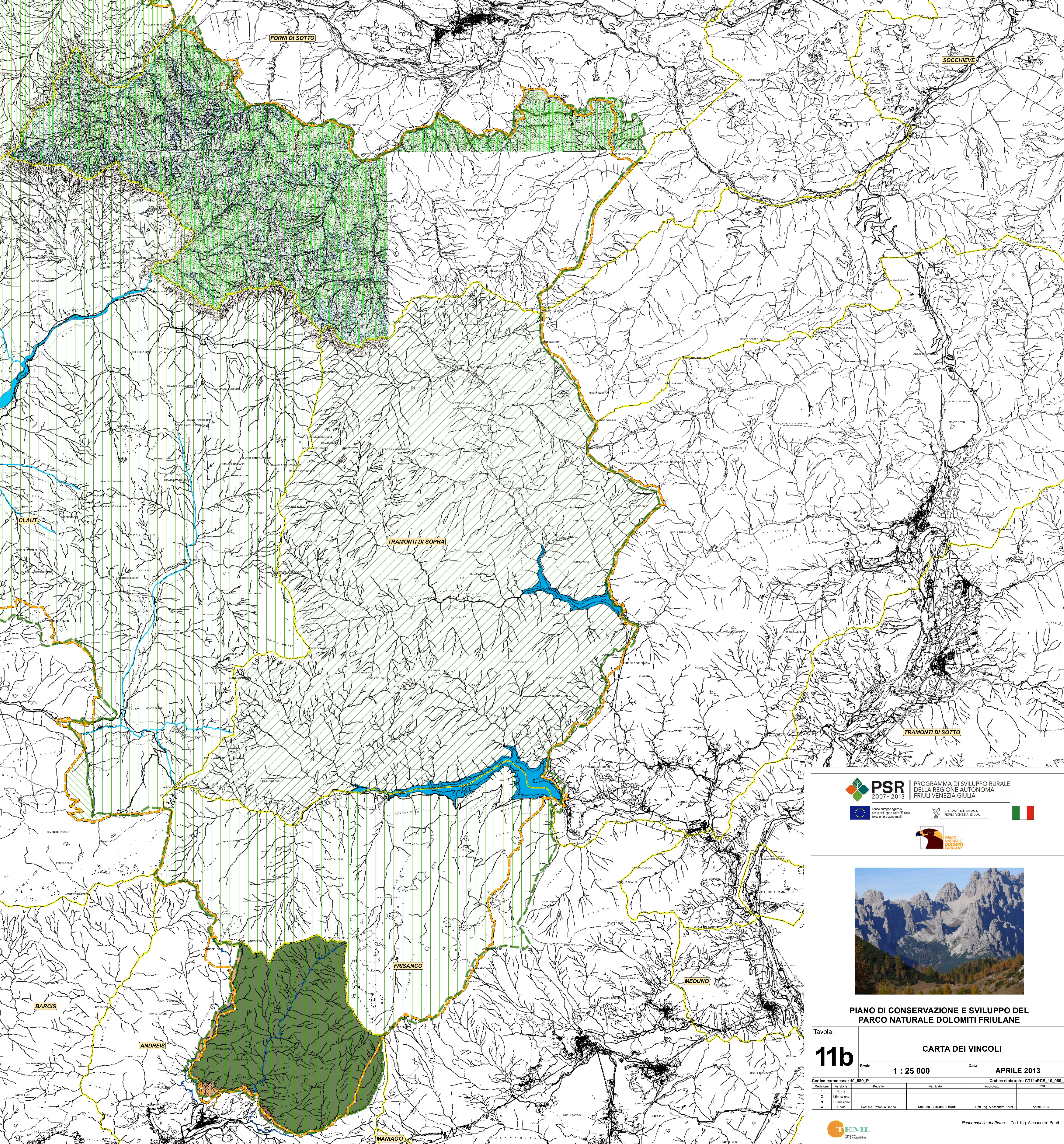

**PSR 2007-2013** PROGRAMMA DI SVILUPPO RURALE DELLA REGIONE AUTONOMA FRIULI VENEZIA GIULIA

FORNITORE AUTORE: ING. RAFFAELLA SANNA

REGIONE AUTONOMA FRIULI VENEZIA GIULIA

**PARCO NATURALE DOLOMITI FRIULANE**

**PIANO DI CONSERVAZIONE E SVILUPPO DEL PARCO NATURALE DOLOMITI FRIULANE**

Tavola: **11b**

**CARTA DEI VINCOLI**

Scala: **1 : 25 000** Data: **APRILE 2013**

Codice commessa: 10\_080\_P

Revisione	Verifica	Redatto	Verificato	Approvato	Data
1	Studia				
2	Elaborazione				
3	Intervento				
4	Finis	Dot. Ing. Raffaella Sanna	Dot. Ing. Alessandro Bardì	Dot. Ing. Alessandro Bardì	Aprile 2013

Responsabile del Piano: **Dot. Ing. Alessandro Bardì**

Logo: **TEMI**