

**Inquadramento generale**

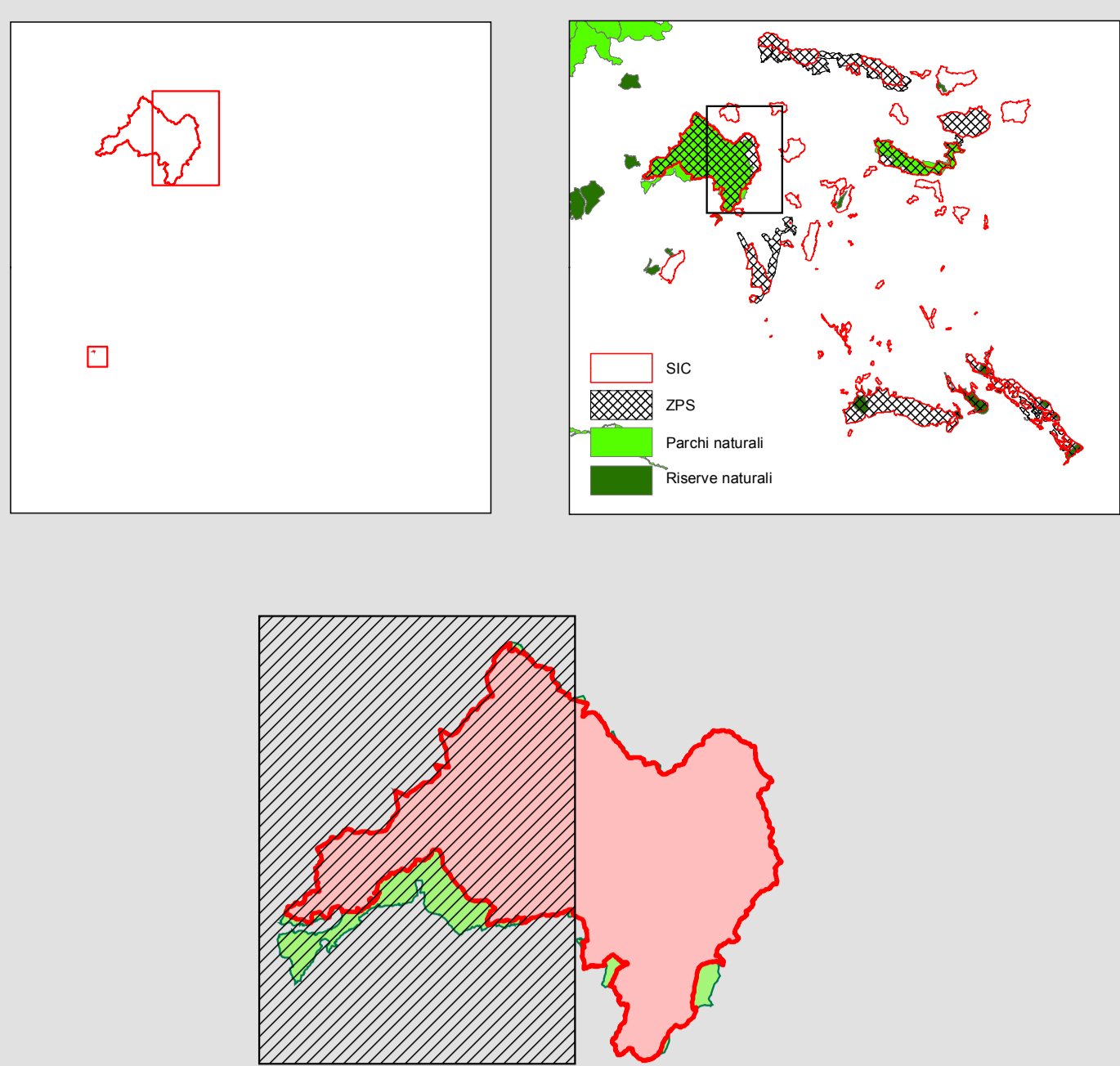

Base cartografica: CTRN in scala 1:5.000 semplificata  
 Proiezione: Gauss-Boaga - Datum: Roma40 - Fusco: est  
 Scala 1 : 25.000  
 0 0,5 1 2 km

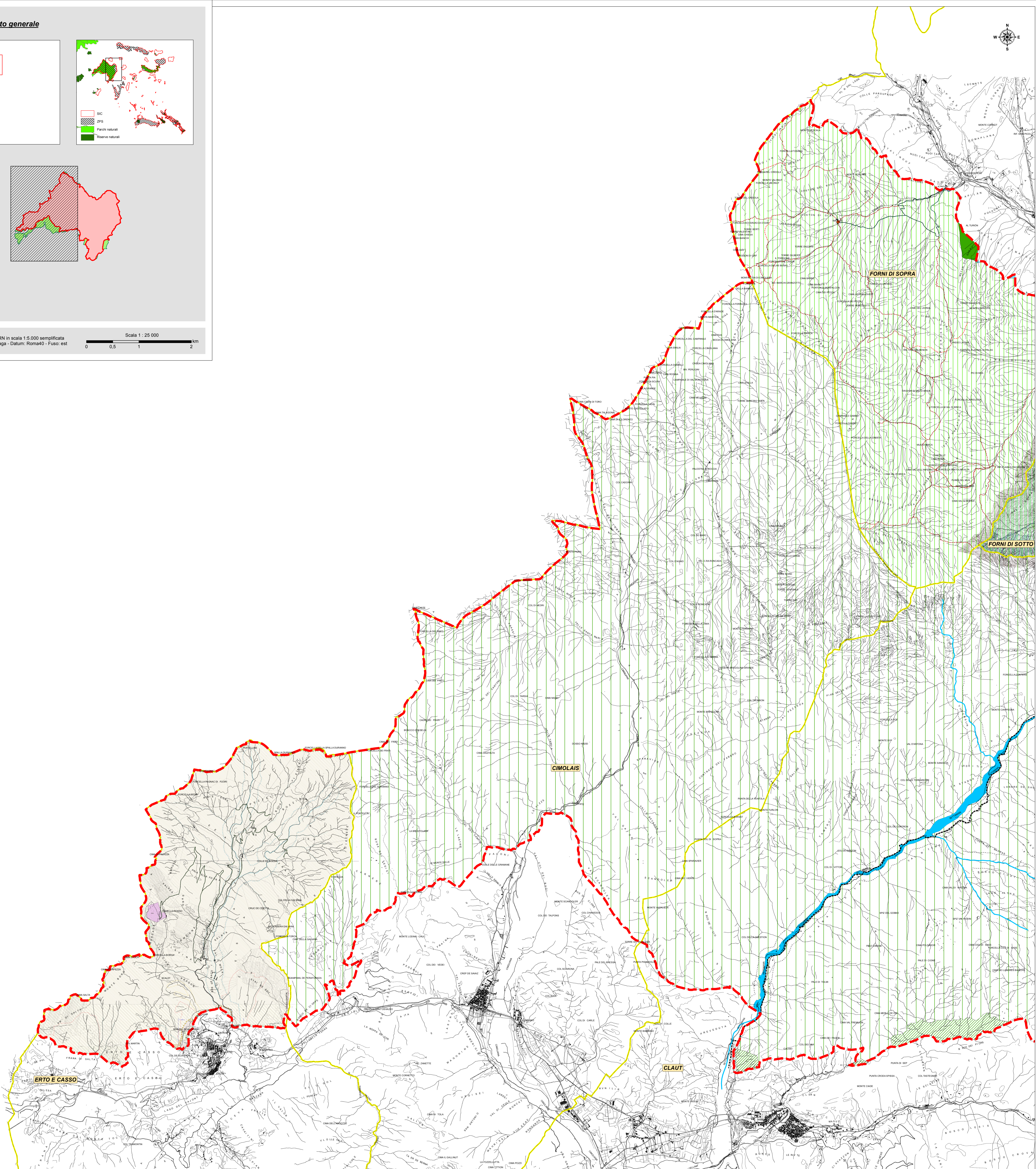

**Legenda**

- SIC/ZPS "Dolomiti Friulane" (IT3310001)
- Limiti amministrativi comunali

In ottemperanza all'art. 69 comma 2 della Legge regionale 42/96, su tutto il territorio del Parco vigie in ogni caso quanto riportato nel Piano di Conservazione e sviluppo del 1989.

**PRGC del Comune di Claut (PN)**

- Zona F0 Parco delle Dolomiti Friulane
- Ambito dei corsi d'acqua
- Fascia di rispetto delle acque pubbliche
- Viabilità di interesse turistico-ambientale
- Principali sentieri di interesse escursionistico

**PRGC del Comune di Cimolais (PN)**

- Zona F0 Parco delle Dolomiti Friulane

**PRGC del Comune di Forni di Sopra (UD)**

- Zone omogenee**
  - Zona omogenea DF: Parco delle Dolomiti Friulane
  - Zona omogenea E2: Agricola-forestale in ambiti boschivi
  - Zona omogenea E3: Agricola-forestale in ambiti silvo-zootecnici
  - Zona omogenea E4: Agricola in ambiti agricolo-paesaggistici
  - Zona omogenea E4b: Agricola in ambiti agricolo-paesaggistici per allevamenti zootecnici intensivi
  - Alvei, ghiaioni, calanchi
  - Aree boscate vicine ai centri abitati
- Edifici**
  - Edifici esistenti con cambio d'uso
  - Edificio esistenti senza cambio d'uso
  - Rustici
- Viabilità**
  - Viabilità agricola e forestale esistente
  - Viabilità agricola e forestale in progetto
  - Percorso pedonale
- Fasce di rispetto**
  - Rispetto dei corsi d'acqua
- Elementi della cultura materiale da tutelare**
  - Fornace

**PRGC del Comune di Erto e Casso (PN)**

- Zona Territoriale Omogenea**
  - Verde ambientale
  - Zona "D4" (ex cava)
  - Zona "E2" zone boscate
  - Zona "E4" di prammite interesse paesaggistico (prato stabile)
  - Zona "F" del Parco Dolomiti Friulane con P.C.S.
  - Zona "FA" del Parco Dolomiti Friulane senza P.C.S.
- Zona di Tutela - Ambiti della memoria**
  - Ambito della frana (Giardino della Memoria)
- Limiti - Vincoli sovraordinati**
  - Acque pubbliche (laghi)
  - Perimetro del Parco Dolomiti Friulane IT331001
  - Perimetro del Parco Dolomiti Friulane L.R. 42/96
  - Limiti - Piano Stralcio per l'Assetto Idrogeologico del Bacino del Piave - L. 267/98 e 365/00
  - Limiti classe pericolosità P4
  - Limiti classe pericolosità P3

- 4. ZONE PER LA TUTELA DELL'AMBIENTE DEL PAESAGGIO E DELLA CULTURA**
- ZONA E1 AMBITI DI ALTA MONTAGNA
  - ALVEI DI Fiumi E TORRENTI, GHIAIONI, CALANCHI
  - PARCO NATURALE DELLE DOLOMITI FRIULANE
  - ZONA E1 AMBITI DI ALTA MONTAGNA COMPRESA NEL PARCO NATURALE DELLE DOLOMITI FRIULANE
  - ALVEI DI Fiumi E TORRENTI, GHIAIONI, CALANCHI COMPRESI NEL PARCO NATURALE DELLE DOLOMITI FRIULANE
  - ZONA E2 AGRICOLA FORESTALE IN AMBITI BOSCHIVI COMPRESA NEL PARCO NATURALE DELLE DOLOMITI FRIULANE
  - ZONA E3 AGRICOLA FORESTALE IN AMBITI SILVO-ZOOTECNICI COMPRESA NEL PARCO NATURALE DELLE DOLOMITI FRIULANE
  - ZONE PER SERVIZI PUBBLICI
  - AREE BOSCHIVE PERCORSE DAL FUOCO INEDIFICABILI
  - SITO FOSSILIFERO
  - CM EDIFICI PER IL CULTO
  - VP VERDE PUBBLICO

**PROGRAMMA DI SVILUPPO RURALE DELLA REGIONE AUTONOMA FRIULI VENEZIA GIULIA**

**PIANO DI GESTIONE DEL SITO NATURA 2000 SIC/ZPS IT3310001 "Dolomiti Friulane"**

**8a**

**CARTA DEI VINCOLI**

Scala **1 : 25 000** Data **AGOSTO 2012**

Codice commessa: **TO\_080\_P** Codice elaborato: **C711aPCS\_TO\_080\_P**

Rev.	Descrizione	Redatto	Verificato	Approvato	Data
1	Bozza				
2	1a Emersione	Dott.ssa Raffaella Sarina	Dott.ssa Fabiana Panchetti	Ing. Alessandro Bardi	Agosto 2012
3	2a Emersione				
4	Finale				

Responsabile del Piano: Ing. Alessandro Bardi  
 VISTO: IL PRESIDENTE