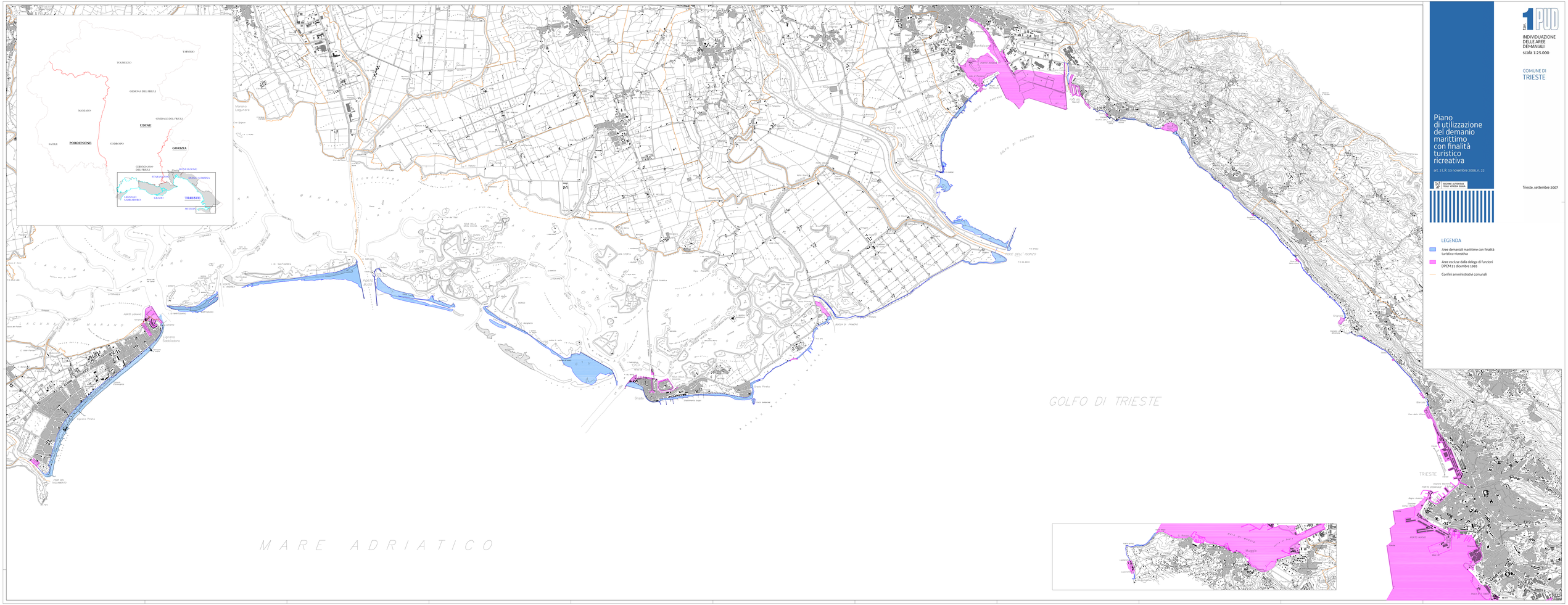

Piano di utilizzazione del demanio marittimo con finalità turistico ricreativa

art. 2 L.R. 13 novembre 2006, n. 22

REGIONE AUTONOMA FRIULI VENEZIA GIULIA

Tav. 1 PUD

INDIVIDUAZIONE DELLE AREE DEMANIALI

scala 1:25.000

COMUNE DI TRIESTE

Trieste, settembre 2007

LEGENDA

- Aree demaniali marittime con finalità turistico-ricreativa
- Aree escluse dalla delega di funzioni DPCM 21 dicembre 1995
- Confini amministrativi comunali